

Stivlevrågsvegen

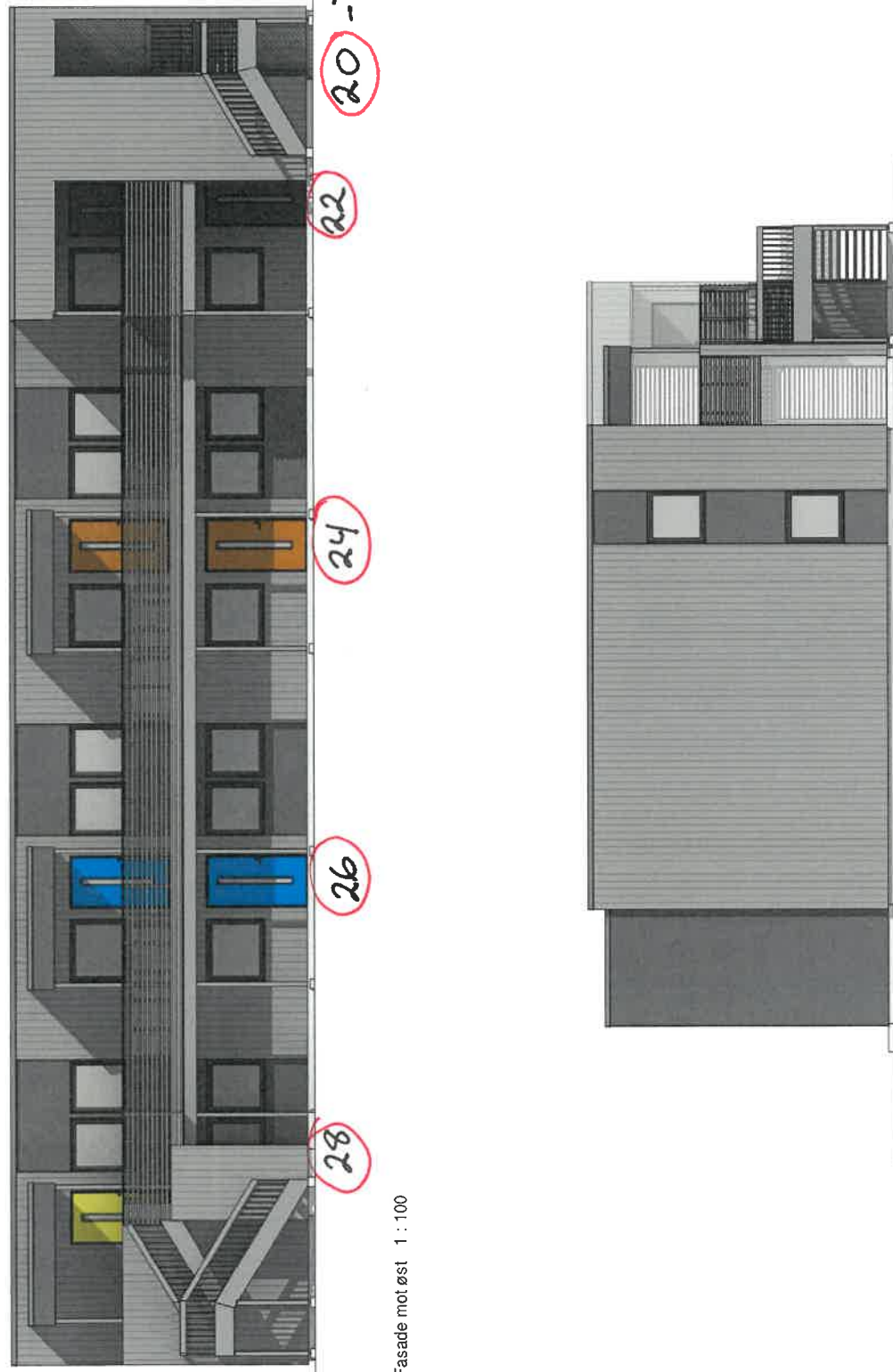

Fasade mot øst 1 : 100

Fasade mot sør 1 : 100

REV.	DATE:	SIGN:	REVISION:	TILTAKSØVER Garvik Prosjekt AS	TILTAKSART:	MIL:
				BYGGER/LÅS Sivlevågen vest Mannes	Fasader	1 : 100
				G. NR. / 1 / 387	8-mannsbolig	
				KOMMUNE Karmøy	ARKITEKT Garvik Prosjekt AS	PROSJEKT NR.: 20015
					DATE: 16.03.2020	TEGNIN. A103
					SIGN: mi	
				 www.arkit.no post@arkit.no		
				 Garvik prosjekt AS		

© Denne tegning må ikke kopieres eller benyttes ved foretagender som Mesterhus som Mesterhus Norge eller utfører ender tekniske/ikke medviker

Skivlevågsvæsen 1. etg

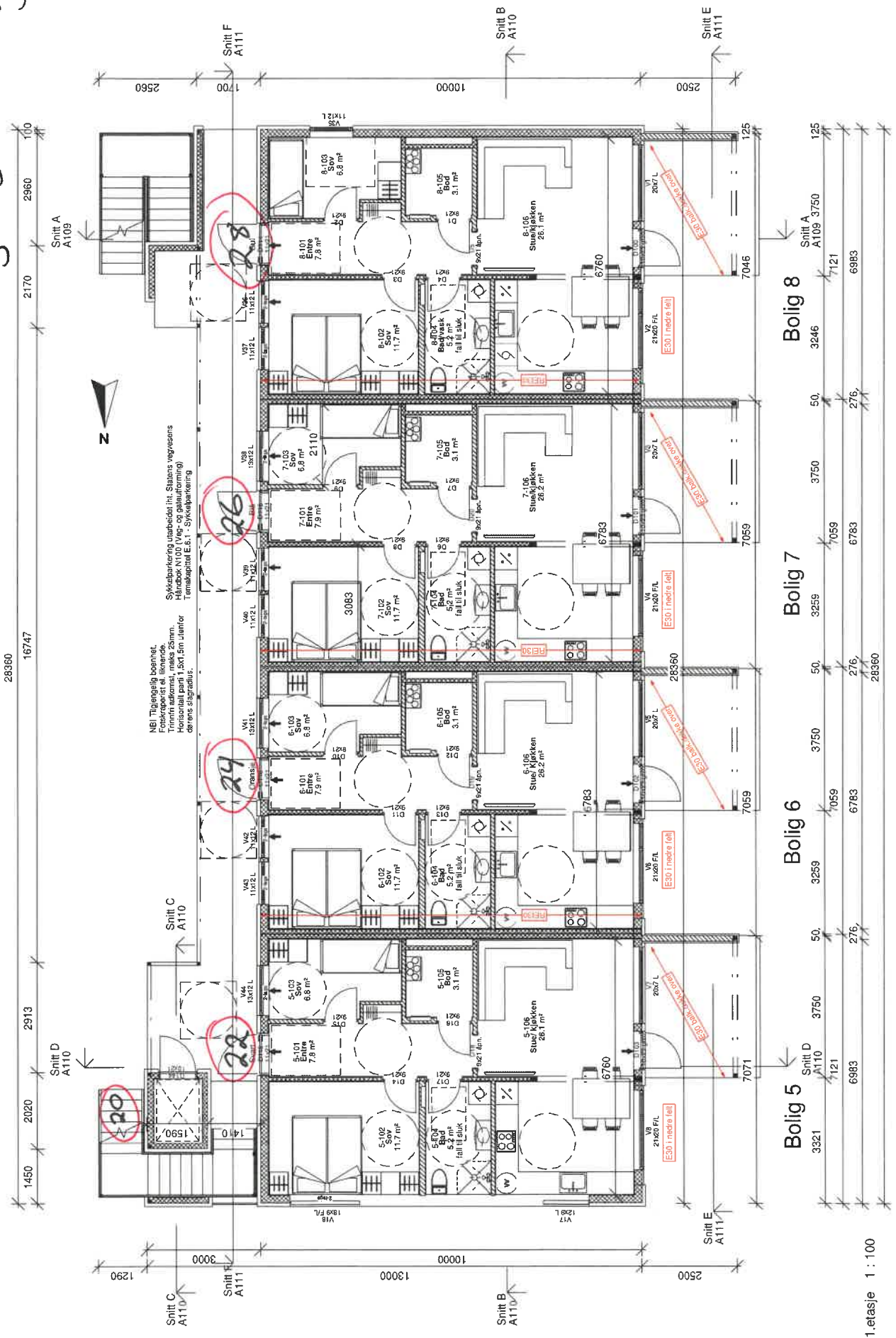

1.0 - 1.etasje 1 : 100

REV:	DATE:	SIGN:	REVISION:	 Garvik prosjekt AS	
				TLTAKSHAVER Garvik Prosjekt AS BYGGEFELLESSKAP Skivlevågen vest Mannes	
				G.Nr./KOMMUNE 11387 Karmøy	
				ARKITEKT Garvik Prosjekt AS www.arki.no post@arki.no	
				TEK. TITTEL Plan 1.etasje 8-mannsbolig	
				DATE:	16.03.2020
				SIGN:	mi
				PROSJEKT Nr.:	20015
				TEGN.Nr.:	A106
				TLTAKSART:	MÅL: 1 : 100

Stivlevågsvegen 2. etg

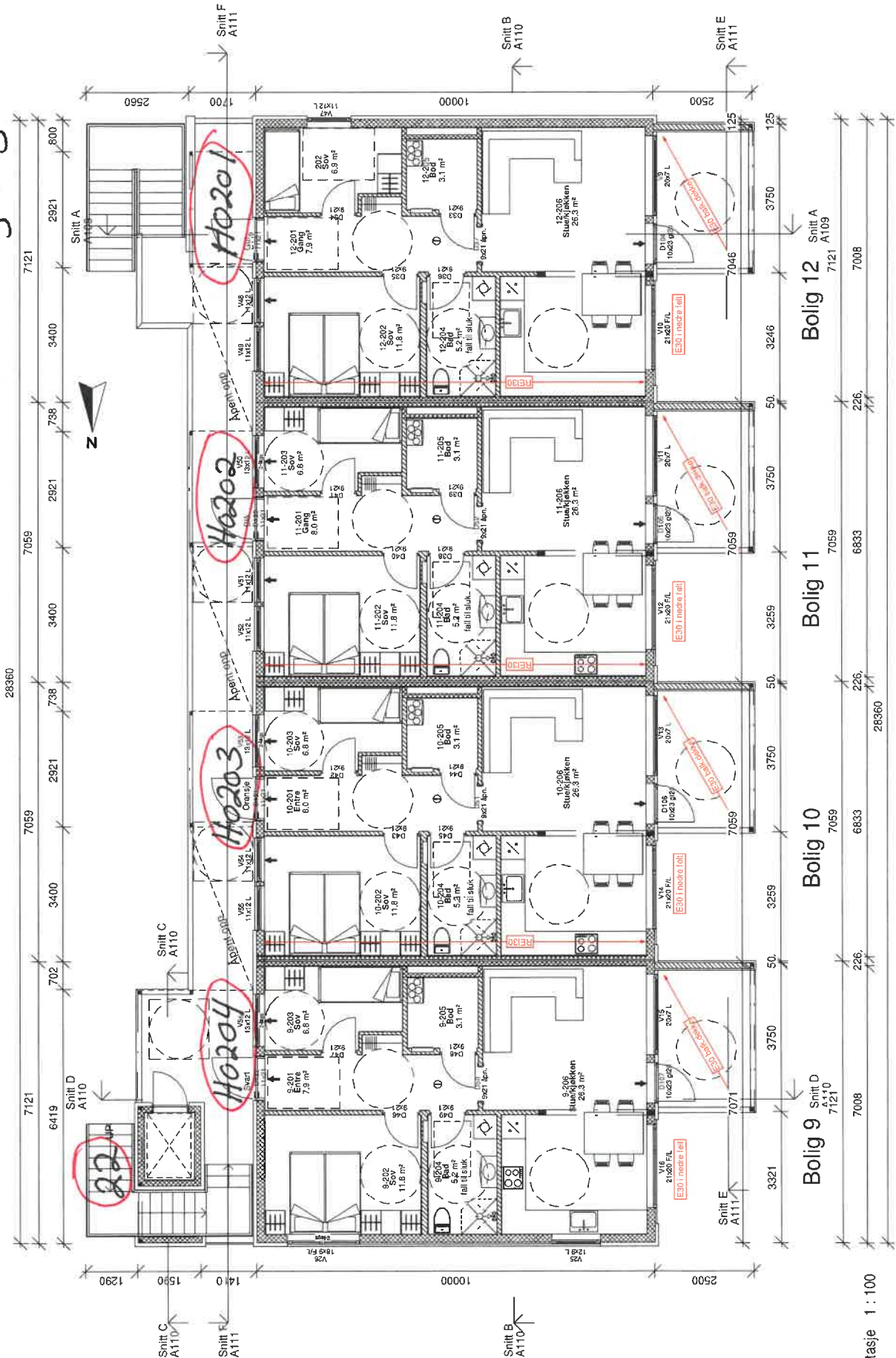

2.0 - 2.etasje 1 : 100

REV:	DATE:	SIGN:	REVISION:	TILTAKSHAVER MESTERHUS Garvik prosjekt AS	TEGN. INNHOLD Plan 2.etasje PROSJEKT	TILTAKSART:	MÅL:
				GARVIK BYGGELØS	8-mannsbolig		1 : 100
				G.Nr. 11/387 KOMMUNE Karmøy	ARKTEKT Garvik Prosjekt AS	SIGN:	PROSJEKT Nr.
					www.arkit.no post@arkit.no	mi	20015
						DATE:	TEGN.Nr.
						16.03.2020	A107

St. IV / Evdagsvegen



Symbolforklaring	
—	Elisierende lereng
- - -	Planlagt tenning
---	Eiendomsgrænse
■	Tilbak boliggarasje
■	Tilbak bolig balkong
↔	Aukomst eiendom
▲	Aukomst bolig
↑	Aukomst garasje

TEGN. INNHOLD	TILTAKSART:	MÅLSTAV:
Situasjonsplan		1 : 500
PROSJEKT		
Sivlevågen		
ARKITEKT	DATO:	SIGN:
Garvik Prosjekt	18.02.2020	mi
PROSJEKT NR:		TEGN.NR.
20015		K500

TILTAKSHAVER	Garvik Prosjekt AS
BYGGEPASS	Sivlevågen vest Mannes
GAVN/BAK	11/387
KOMMUNE	Karmøy
www.arkit.no	post@arkit.no

MESTERHUS
Garvik Prosjekt AS
Tlf. 52 84 47 50

REV.	DATE	SIGN.	REVISION:
L	07.06.21	møs	Tomt 17 Flytte bolig
K	15.04.21	møs	Tomt 13 uten Carport
J	07.04.21	møs	Garasje byttes med sportsbod, tomt 15
I	29.03.21	møs	Sammenbygge bolig 13-15 (Enebolig i kjede)
H	24.02.21	møs	Justerer OK gulv iht. VA-plan
G	16.02.21	møs	Justerer Parkering
F	08.02.21	møs	Terrengprofiler pr. bolig

REV.	DATE	SIGN.	REVISION:
E	23.11.20	mm	Fiernet carport tomt 17
D	19.11.20	mm	Enkel carport tomt 17 hus 13
C	16.11.20	mm	Garasje/sportsbod tomt 15 med mur, carport tomt 17
B	16.06.20	møs	Parkering, mur ved bolig 17, skrånning ved bolig 25
A	18.05.20	vfh	Terrengprofil