

FASADE MOT NORD

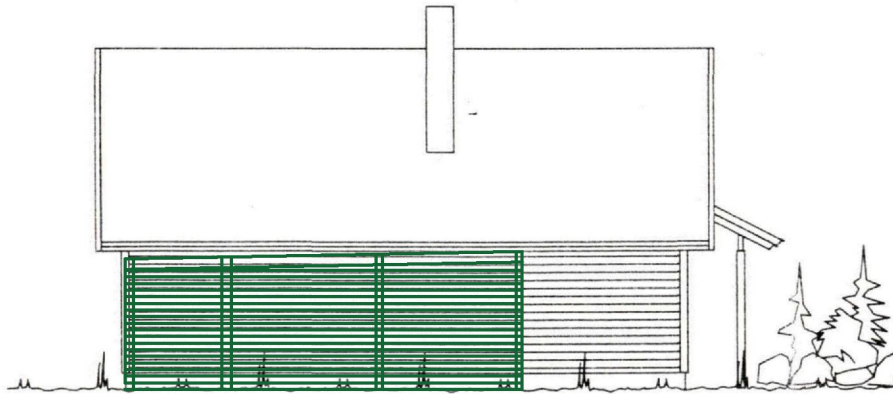

FASADE MOT VEST



FASADE MOT SØR



FASADE MOT ØST

Kontrollert
01. Mars 1961
SAKSBEH. PROSJEKT

Arkitekt: **SØRHEIM BYGGSENER**
Byggh. : **RINDAVEGEN 15/31 TOMT 7**
Kommune: **KARHØY**
Mål: **1300** BPA: **114,2** BA: **97,9**
Kort: **0204** Arkiv: **0204**
Dato: **5.12.50**
Sign.: **M.B.**
Denne tegn. tilhører Nordbo Norge a/l. Etterligning kfr. lov om åndsverk av 12.5.1961.

NORDBO NORGE
Tegn: **FASADER**
F. 1/18 **URSA 1**
Nr. **A 05+**

A/S TØRRKOPI