

FASADE MOT NORD

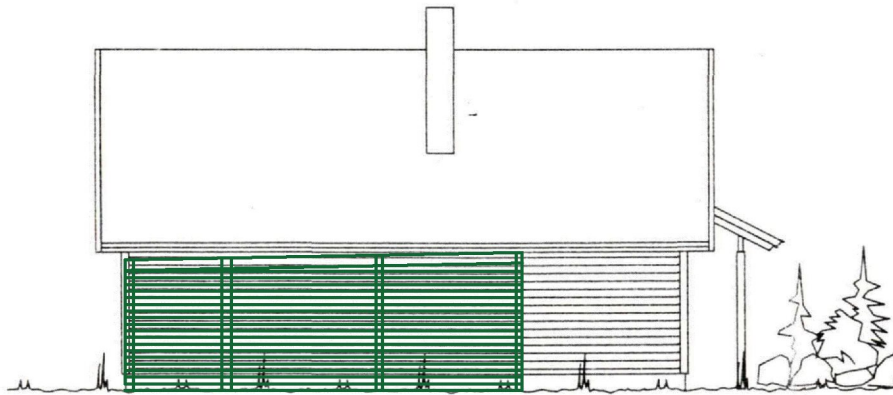

FASADE MOT VEST



FASADE MOT SØR



FASADE MOT ØST

Kontrollert
01. Mars 1961
SAKSØB PROSJEKT

Arkitekt: SØRHEIM BYGGSETER
Byggh. : RINDAVEGEN 15/31 TOMT 7
Kommune: KARHØY
Mål: 1300 BPA: 114,2 BA: 97,9
Kort: 512.90
Dato: 0204
Sign.: M.B.
Denne tegn. tilhører Nordbo Norge a/l. Etterligning kfr. lov om åndsverk av 12.5.1961.

NORDBO NORGE
Tegn: **FASADER**
F. 18: **URSA 1**
Nr.: **A 05+**