

BRA 1 etg
1 : 100

BRA	
	Areal

1 etg	80.5 m ²
2 etg	84.9 m ²
	165.4 m ²

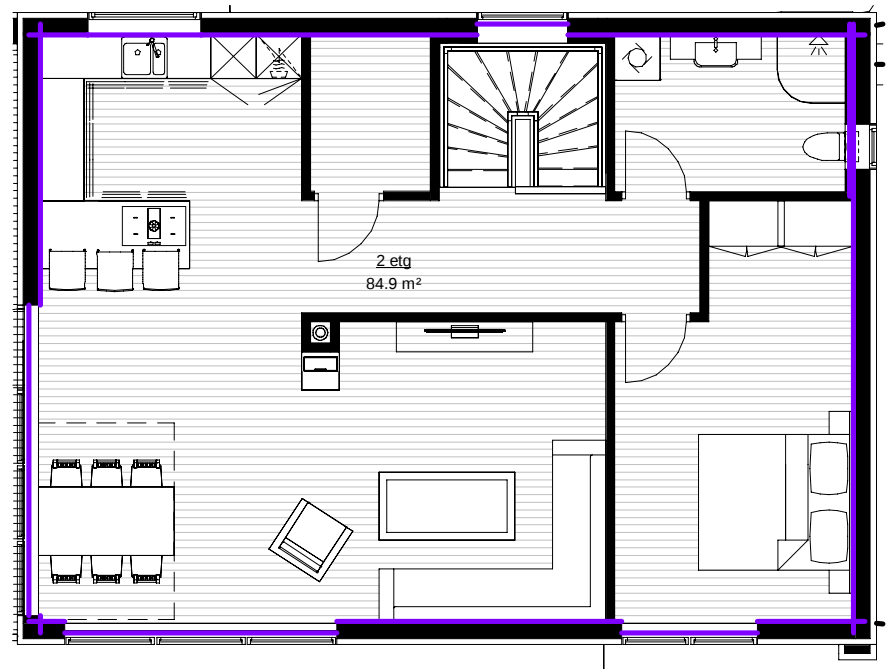

BRA 2 etg
1 : 100

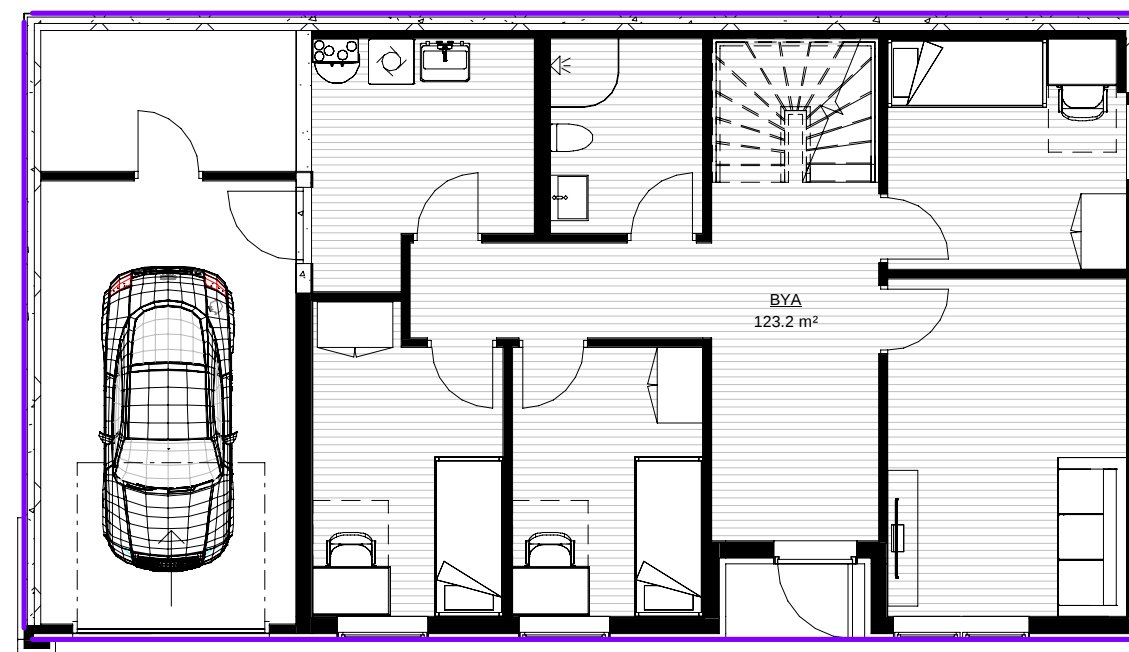

BYA
1 : 100

BYA	
	Areal

123.2 m ²

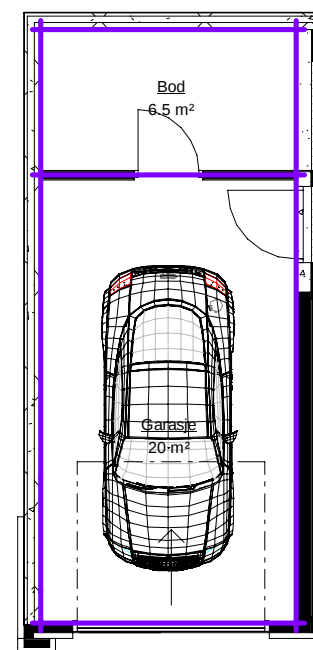

Garasje m/ bod	
	Areal

Garasje	20 m ²
Bod	6.5 m ²
	26.5 m ²

BRA Garasje/Bod
1 : 100

Rev.	Revisjonen gjelder		Utført	Kontr.	Dato
		Tiltakshaver.	Målestokk 1 : 100	Dato	14/08/23
		Reza Rajabi		Tegnet	TE
	Prosjektnavn.	Villa Rajabi	Kontr.	GG	
	Prosjektadresse.	149/508 - Karmøy	Prosjekt nr.	122023	
	Tegning.	Arealberegning	Tegning nr.	A107	
	<small>Garvik Prosjekt AS Vestheimvegen 15 4250 Kopervik Tlf: 52844750 www.garvikgruppen.no</small>		Gnr / Bnr.	Rev.	
	<small>Tegningen må hverken, helt eller delvis benyttes av tiltak som ikke Garvikgruppen medvirker i</small>				