

**For matrikkelenhets:**

Kommune: 1149 - KARMØY

Gårdsnummer: 12

Bruksnummer: 175

Utskriftsdato / klokkeslett: 29.08.2023 kl. 16:05

Produsert av: André Larsen - 1149

Attestert av: Karmøy kommune

**Orientering om matrikkelbrev**

Matrikkelbrevet er hjemlet i «Lov om egedomsregistrering» (matrikellova) av 17. juni 2005. Etter definisjonen i matrikellovens § 3 d) er matrikelbrevet en attestert utskrift av matrikkelen som viser alle registrerte opplysninger om en matrikkelenhets ved oppgitt dato.

**Om fullstendighet og nøyaktighet i matrikkelbrevet**

Matrikkelen ble etablert ved konvertering av data fra tidligere registre. Det kan variere hvor gode disse dataene er med hensyn på fullstendighet og nøyaktighet. I enkelte tilfeller kan grensepunkt og grenselinjer mangle helt eller delvis eller være feil registrert. Det kan også være feil og mangler ved registrert bygnings- og adresseinformasjon. Fullstendighet og stedfestingsnøyaktighet er generelt bedre innenfor enn utenfor tettbygd strøk. Vær oppmerksom på at for mange matrikkelenheter og bygg hefter usikkerhet ved arealet som oppgis.

For utfyllende informasjon: [www.kartverket.no/matrikkelbrev](http://www.kartverket.no/matrikkelbrev)

## Matrikkelenhet

Matrikkelenhetstype: Grunneiendom  
Bruksnavn: FJELLAND  
Etableringsdato: 17.12.1949  
Skyld: 0,14  
Er tinglyst: Ja  
Har festegrønner: Nei  
Er seksjonert: Nei

## Arealrapport

Tekst  
Beregna areal for 12 / 175

Areal Kommentar  
733,7 m2

## Eierforhold

### Tinglyste eierforhold

Rolle	Status	Føds.d./org.nr	Navn	Bruksenhet	Adresse	Andel
Hjemmelshaver		9886686239	HJR RASMUSSEN BYGG PROSJEKT AS		Postboks 204 4296 ÅKREHAMN	1 / 1

## Oversikt over teiger

(EUREF89 UTM Sone 32)

Løpenr	Type	Hovedteig	Nord	Øst	Høyde	Areal	Merknader
1	Teig	Ja	6575803	284134		733,7 m2	

## Forretninger der matrikkelenheten er involvert

Forretning  
Forretningstype  
Årsak til feilretting

Forretningsdokumentdato  
Kommunal saksreferanse  
Nettadresse (URL)  
Annen referanse

Status  
Tinglysing  
Endret dato

Matrikkelføring  
Signatur  
Dato

Opprett ny grunneiendom ved fradeling	15.06.2023	Tinglyst	04.07.2023	larand	03.07.2023
Oppmålingsforretning	23/2815-OPPMÅLINGSSAK	Rolle	Matrikkelenhet	Arealending	
		Avgiver	1149 - 12/175	-127,2	
	23/2047-DELINGSSAK	Mottaker	1149 - 12/529	127,3	
		Berørt	1149 - 13/575	0	
		Berørt	1149 - 13/640	0	

## Landmålnummer

Navn  
LARSEN ANDRE

**Forretning**  
**Forretningstype**  
**Årsak til feilretting**

**Status**

**Tinglysing**

**Endret dato**

**Matrikelføring**  
**Signatur**  
**Dato**

Grensejustering 13.06.2023 larand 29.08.2023

Oppmålingsforretning/grensejustering 23/2815-OPPMÅLINGSSAK

Rolle	Matrikkelenhet	Arealendring
Avgiver	1149 - 12/175	-36
Mottaker	1149 - 12/314	36,1

**Landmålnummer** Navn  
LARSEN ANDRE

Opprett ny grunneiendom ved fradeling

Oppmålingsforretning 13.06.2023 23/2815-OPPMÅLINGSSAK

Rolle	Matrikkelenhet	Arealendring
Avgiver	1149 - 12/59	-265,6
Avgiver	1149 - 12/175	-704,2
Avgiver	1149 - 12/314	-9,7
Avgiver	1149 - 13/640	-18,8
Avgiver	1149 - 13/742	-108,6
Mottaker	1149 - 12/530	1 106,7
Berørt	1149 - 12/145	0
Berørt	1149 - 12/514	0
Berørt	1149 - 12/521	0
Berørt	1149 - 12/522	0
Berørt	1149 - 12/526	0
Berørt	1149 - 13/575	0
Berørt	1149 - 13/590	0

**Landmålnummer** Navn  
LARSEN ANDRE

**Forretning**  
**Forretningstype**  
**Årsak til feilretting**

**Status**  
**Tinglysing**  
**Endret dato**  
**Matrikelføring**  
**Signatur**  
**Dato**

Opprett ny grunneiendom ved fradeling	03.03.2023	Tinglyst	17.03.2023	larand	10.03.2023
Oppmålingsforretning	22/10880-OPPMÅLINGSSAK	Rolle	Matrikkelenhet	Arealendring	
		Avgiver	1149 - 12/175	-331,3	
	22/10307-DELINGSSAK	Mottaker	1149 - 12/527	331,3	
		Berørt	1149 - 12/524	0	
		Berørt	1149 - 12/526	0	

**Landmålnummer** **Navn**  
LARSEN ANDRE

Opprett ny grunneiendom ved fradeling	03.03.2023	Tinglyst	17.03.2023	larand	10.03.2023
Oppmålingsforretning	22/10880-OPPMÅLINGSSAK	Rolle	Matrikkelenhet	Arealendring	
		Avgiver	1149 - 12/175	-405,3	
	22/10307-DELINGSSAK	Mottaker	1149 - 12/526	405,3	
		Berørt	1149 - 12/522	0	
		Berørt	1149 - 12/524	0	

**Landmålnummer** **Navn**  
LARSEN ANDRE

Opprett ny grunneiendom ved fradeling	03.03.2023	Tinglyst	17.03.2023	larand	10.03.2023
Oppmålingsforretning	22/10880-OPPMÅLINGSSAK	Rolle	Matrikkelenhet	Arealendring	
		Avgiver	1149 - 12/175	-374,6	
	22/10307-DELINGSSAK	Mottaker	1149 - 12/525	374,6	
		Berørt	1149 - 12/518	0	
		Berørt	1149 - 12/520	0	
		Berørt	1149 - 12/523	0	
		Berørt	1149 - 12/524	0	

**Landmålnummer** **Navn**  
LARSEN ANDRE

Forretning  
Forretningstype  
Årsak til feilretting

Forretningsdokumentdato  
Kommunal saksreferanse  
Nettadresse (URL)  
Annen referanse

Status

Tinglysing

Endret dato

Matrikelføring  
Signatur Dato

Opprett ny grunneiendom ved fradeling	03.03.2023	Tinglyst	17.03.2023	larand	10.03.2023
Oppmålingsforretning	22/10880-OPPMÅLINGSSAK	Rolle	Matrikkelenhet	Arealendring	
		Avgiver	1149 - 12/175	-449,1	
	22/10307-DELINGSSAK	Mottaker	1149 - 12/524	449,2	
		Berørt	1149 - 12/522	0	
		Berørt	1149 - 12/523	0	

**Landmålnummer**

Navn  
LARSEN ANDRE

Opprett ny grunneiendom ved fradeling	03.03.2023	Tinglyst	17.03.2023	larand	10.03.2023
Oppmålingsforretning	22/10880-OPPMÅLINGSSAK	Rolle	Matrikkelenhet	Arealendring	
		Avgiver	1149 - 12/175	-336,5	
	22/10307-DELINGSSAK	Mottaker	1149 - 12/523	336,5	
		Berørt	1149 - 12/516	0	
		Berørt	1149 - 12/518	0	
		Berørt	1149 - 12/520	0	
		Berørt	1149 - 12/521	0	
		Berørt	1149 - 12/522	0	

**Landmålnummer**

Navn  
LARSEN ANDRE

Opprett ny grunneiendom ved fradeling	03.03.2023	Tinglyst	17.03.2023	larand	10.03.2023
Oppmålingsforretning	22/10880-OPPMÅLINGSSAK	Rolle	Matrikkelenhet	Arealendring	
		Avgiver	1149 - 12/175	-428,9	
	22/10307-DELINGSSAK	Mottaker	1149 - 12/522	428,9	
		Berørt	1149 - 12/521	0	

**Landmålnummer**

Navn  
LARSEN ANDRE

**Forretning**  
**Forretningstype**  
**Årsak til feilretting**

**Forretningsdokumentdato**  
**Kommunal saksreferanse**  
**Nettadresse (URL)**  
**Annen referanse**

**Status**

**Tinglysing**

**Endret dato**

**Matrikkelføring**  
**Signatur Dato**

Opprett ny grunneiendom ved fradeling	03.03.2023	Tinglyst	17.03.2023	larand	10.03.2023
Oppmålingsforretning	22/10880-OPPMÅLINGSSAK	Rolle	Matrikkelenhet	Arealendring	
		Avgiver	1149 - 12/175	-490,4	
		Mottaker	1149 - 12/521	490,4	
	22/10307-DELINGSSAK	Berørt	1149 - 12/514	0	
		Berørt	1149 - 12/516	0	
		Berørt	1149 - 12/518	0	

**Landmålnummer** **Navn**

LARSEN ANDRE

Opprett ny grunneiendom ved fradeling	03.03.2023	Tinglyst	17.03.2023	larand	10.03.2023
Oppmålingsforretning	22/10880-OPPMÅLINGSSAK	Rolle	Matrikkelenhet	Arealendring	
		Avgiver	1149 - 12/175	-285,1	
		Mottaker	1149 - 12/520	285,1	
	22/10307-DELINGSSAK	Berørt	1149 - 12/518	0	
		Berørt	1149 - 12/519	0	

**Landmålnummer** **Navn**

LARSEN ANDRE

Opprett ny grunneiendom ved fradeling	03.03.2023	Tinglyst	17.03.2023	larand	10.03.2023
Oppmålingsforretning	22/10880-OPPMÅLINGSSAK	Rolle	Matrikkelenhet	Arealendring	
		Avgiver	1149 - 12/175	-391,7	
		Mottaker	1149 - 12/519	391,7	
	22/10307-DELINGSSAK	Berørt	1149 - 12/517	0	
		Berørt	1149 - 12/518	0	
		Berørt	1149 - 13/32	0	

**Landmålnummer** **Navn**

LARSEN ANDRE

Forretning  
Forretningstype  
Årsak til feilretting

Forretningsdokumentdato  
Kommunal saksreferanse  
Nettadresse (URL)  
Annen referanse

Status

Tinglysing

Endret dato

Matrikelføring  
Signatur  
Dato

Opprett ny grunneiendom ved fradeling	03.03.2023	Tinglyst	17.03.2023	larand	10.03.2023
Oppmålingsforretning	22/10880-OPPMÅLINGSSAK	Rolle	Matrikkelenhet	Arealendring	
		Avgiver	1149 - 12/175	-278,4	
	22/10307-DELINGSSAK	Mottaker	1149 - 12/518	278,4	
		Berørt	1149 - 12/516	0	
		Berørt	1149 - 12/517	0	

**Landmålnummer** Navn

LARSEN ANDRE

Opprett ny grunneiendom ved fradeling	03.03.2023	Tinglyst	17.03.2023	larand	10.03.2023
Oppmålingsforretning	22/10880-OPPMÅLINGSSAK	Rolle	Matrikkelenhet	Arealendring	
		Avgiver	1149 - 12/175	-373,8	
	22/10307-DELINGSSAK	Mottaker	1149 - 12/517	373,7	
		Berørt	1149 - 12/515	0	
		Berørt	1149 - 12/516	0	
		Berørt	1149 - 13/32	0	

**Landmålnummer** Navn

LARSEN ANDRE

Opprett ny grunneiendom ved fradeling	03.03.2023	Tinglyst	17.03.2023	larand	10.03.2023
Oppmålingsforretning	22/10880-OPPMÅLINGSSAK	Rolle	Matrikkelenhet	Arealendring	
		Avgiver	1149 - 12/175	-299,6	
	22/10307-DELINGSSAK	Mottaker	1149 - 12/516	299,6	
		Berørt	1149 - 12/514	0	
		Berørt	1149 - 12/515	0	

**Landmålnummer** Navn

LARSEN ANDRE

Forretning  
Forretningstype  
Årsak til feilretting

Forretningsdokumentdato  
Kommunal saksreferanse  
Nettadresse (URL)  
Annen referanse

Status

Tinglysing

Endret dato

Matrikkelføring  
Signatur  
Dato

Opprett ny grunneiendom ved fradeling	03.03.2023	Tinglyst	17.03.2023	larand	10.03.2023
Oppmålingsforretning	22/10880-OPPMÅLINGSSAK	Rolle	Matrikkelenhet	Arealendring	
		Avgiver	1149 - 12/175	-376,2	
		Mottaker	1149 - 12/515	376,2	
		Berørt	1149 - 12/513	0	
		Berørt	1149 - 12/514	0	
		Berørt	1149 - 13/32	0	

**Landmålnummer** **Navn**

LARSEN ANDRE

Opprett ny grunneiendom ved fradeling	03.03.2023	Tinglyst	17.03.2023	larand	10.03.2023
Oppmålingsforretning	22/10880-OPPMÅLINGSSAK	Rolle	Matrikkelenhet	Arealendring	
		Avgiver	1149 - 12/175	-482	
		Mottaker	1149 - 12/514	481,9	
		Berørt	1149 - 12/59	0	
		Berørt	1149 - 12/513	0	

**Landmålnummer** **Navn**

LARSEN ANDRE

Opprett ny grunneiendom ved fradeling	03.03.2023	Tinglyst	17.03.2023	larand	10.03.2023
Oppmålingsforretning	22/10880-OPPMÅLINGSSAK	Rolle	Matrikkelenhet	Arealendring	
		Avgiver	1149 - 12/175	-515,4	
		Mottaker	1149 - 12/513	515,4	
		Berørt	1149 - 12/59	0	
		Berørt	1149 - 13/32	0	

**Landmålnummer** **Navn**

LARSEN ANDRE



**Forretning**  
**Forretningstype**  
**Årsak til feilretting**

**Forretningsdokumentdato**  
**Kommunal saksreferanse**  
**Nettadresse (URL)**  
**Annen referanse**

**Status**

**Tinglysing**

**Endret dato**

**Matrikelføring**  
**Signatur**  
**Dato**

Skylddeling  
17.12.1949

Skylddeling

<b>Rolle</b>	<b>Matrikkelenhet</b>	<b>Arealendring</b>
Avgiver	1149 - 12/59	0
Mottaker	1149 - 12/175	0

### Forretninger der matrikkelenheten er berørt

**Forretning**  
**Forretningstype**  
**Årsak til feilretting**

**Forretningsdokumentdato**  
**Kommunal saksreferanse**  
**Nettadresse (URL)**  
**Annen referanse**

**Status**

**Tinglysing**

**Endret dato**

**Matrikelføring**  
**Signatur**  
**Dato**

Endre forretningsdata  
Feilretting  
Feilføring

29.08.2023  
23/2815-OPPMÅLINGSSAK

**Rolle**  
Berørt

**Matrikkelenhet**  
1149 - 12/175

larand 29.08.2023  
**Arealendring**  
0

Opprett ny grunneiendom ved fradeling  
Oppmålingsforretning

15.06.2023  
23/2815-OPPMÅLINGSSAK  
23/2047-DELINGSSAK

Tinglyst

03.07.2023

<b>Rolle</b>	<b>Matrikkelenhet</b>	<b>Arealendring</b>
Avgiver	1149 - 13/640	-492,6
Mottaker	1149 - 13/765	492,6
Berørt	1149 - 12/175	0
Berørt	1149 - 12/529	0
Berørt	1149 - 13/575	0
Berørt	1149 - 13/583	0
Berørt	1149 - 13/586	0

**Landmålernummer**

**Navn**

LARSEN ANDRE

**Forretning**  
**Forretningstype**  
**Årsak til feilretting**

**Forretningsdokumentdato**  
**Kommunal saksreferanse**  
**Nettadresse (URL)**  
**Annen referanse**

**Status**

**Tinglysing**

**Endret dato**

**Matrikelføring**  
**Signatur**  
**Dato**

Kvalitetsheving for eksisterende matrikkelenhet	13.06.2023	larand	29.08.2023
Oppmålingsforretning	23/2815-OPPMÅLINGSSAK		
		<b>Matrikkelenhet</b>	<b>Arealendring</b>
		1149 - 12/59	0
		1149 - 12/83	0
		1149 - 12/145	0
		1149 - 12/175	0
		1149 - 12/313	0
		1149 - 12/314	0
		1149 - 13/575	0
		1149 - 13/590	0
		1149 - 13/640	0
		1149 - 13/742	0

**Landmålernummer** **Navn**

LARSEN ANDRE

Kvalitetsheving for eksisterende matrikkelenhet

03.03.2023

larand

24.03.2023

Oppmålingsforretning

22/10880-OPPMÅLINGSSAK

**Matrikkelenhet**

**Arealendring**

Rolle

1149 - 12/175

0

Berørt

1149 - 12/521

0

**Landmålernummer** **Navn**

LARSEN ANDRE

Forretning Forretningstype Årsak til feilretting	Forretningsdokumentdato Kommunal saksreferanse Nettadresse (URL) Annen referanse	Status	Tinglysing	Endret dato	Matrikelføring Signatur Dato
Kvalitetshaving for eksisterende matrikkelenhet	05.04.2018				rasmgeir 02.05.2018
Oppmålingsforretning	18/372-Oppmålingssak	Rolle	Matrikkelenhet	Arealendring	
		Berørt	1149 - 12/59	0	
		Berørt	1149 - 12/145	0	
		Berørt	1149 - 12/174	0	
		Berørt	1149 - 12/175	0	
		Berørt	1149 - 12/314	0	
		Berørt	1149 - 13/32	0	
		Berørt	1149 - 13/48	0	
		Berørt	1149 - 13/239	0	
		Berørt	1149 - 13/539	0	
		Berørt	1149 - 13/575	0	
		Berørt	1149 - 13/582	0	
		Berørt	1149 - 13/583	0	
		Berørt	1149 - 13/590	0	
		Berørt	1149 - 13/640	0	
		Berørt	1149 - 13/742	0	
Opprett ny grunneiendom ved fradeling	13.09.2017	Tinglyst	26.10.2017	1149sth	20.09.2017
Oppmålingsforretning	17/3405 - OPPMÅLINGSSAK	Rolle	Matrikkelenhet	Arealendring	
		Avgiver	1149 - 13/575	-115,1	
	17/3051 - DELINGSSAK	Mottaker	1149 - 13/742	115,1	
		Berørt	1149 - 12/175	0	
		Berørt	1149 - 13/590	0	
		Berørt	1149 - 13/640	0	

**Forretning**  
**Forretningstype**  
**Årsak til feilretting**

**Forretningsdokumentdato**  
**Kommunal saksreferanse**  
**Nettadresse (URL)**  
**Annen referanse**

**Status**  
**Tinglysing**  
**Endret dato**  
**Matrikelføring**  
**Signatur**  
**Dato**

Kvalitetshewing for eksisterende matrikkelenhet 30.08.2001 larand 23.03.2023

Annen forretningstype 22/10880-OPPMÅLINGSSAK  
01/02070-NYMERKING  
Rolle Berørt Matrikkelenhet 1149 - 12/175 Arealendring 0  
Berørt 1149 - 13/582 0  
Berørt 1149 - 13/583 0

### Aktive bygg som er registrert på matrikkelenheten

**Bygningsnr:** 9 379 746 Bebygd areal: 0 Ant. boliger: 0 Datoer  
**Løpenr:** Bruksareal bolig: 0 Ant. etasjer: 1 Rammetillatelse:  
Repr.punkt: Koordinatsystem: EUREF89 UTM Sone 32 Bruksareal annet: 73 Vannforsyning: Igangsettingstillatelse:  
Nord: 6575903 Øst: 284126 Bruksareal totalt: 73 Avløp: Tatt i bruk: 11.11.1972  
Bygningsendringstype: Hus for dyr/landbr.lager/silo Nei Midlertidig brukstillatelse:  
Bygningstype: Jordbruk, skogbruk og fiske Bruttoareal annet: 0 Har heis: Ferdiggjett:  
Næringsgruppe: Jordbruk, skogbruk og fiske Bruttoareal totalt: 0 Alternativt areal: 0  
Bygningsstatus: Tatt i bruk Alternativt areal 2: 0  
Energikilder:  
Oppvarming:

### Etasjer

Etasje	Antall boenheter	BRA bolig	BRA annet	BRA totalt	BTA bolig	BTA annet	BTA totalt	Alt. areal	Alt. areal 2
H01	0	0	73	73	0	0	0	0	0

### Bruksenheter

Adresse	Bruksenhetsnummer	Bruksenhetsstype	Bruksareal	Ant. rom	Kjøkkentilgang	Bad	WC	Matrikkelenhet
		Unummerert bruksenhet	0	0	0	0	0	12/175

### Kontaktpersoner

Rolle	Føds.dato/org.nr	Navn	Bruksenhet	Adresse
Tiltakshaver		SEVLAND JOHANNES		4275 SÆVELANDSVIK

**Byggningsnr:** 300 967 882  
**Løpenr:**  
**Repr.punkt:** Koordinatsystem: EUREF89 UTM Sone 32  
 Nord: 6575836 Øst: 284057  
 Bygningssendringskode:  
 Bygningstype: Enebolig  
 Næringsgruppe: Bolig  
 Bygningssstatus: Igangsettningstillatelse  
 Energikilder:  
 Oppvarming:

Bebygd areal: 118 Ant. boliger: 1  
 Bruksareal bolig: 168 Ant. etasjer: 2  
 Bruksareal annet: 0 Vannforsyning: Tilkn. off.  
 Bruksareal totalt: 168 Avløp: vannverk  
 Bruttoareal bolig: 188 Avløp: Offentlig kloakk  
 Bruttoareal annet: Har heis: Nei  
 Bruttoareal totalt: 188  
 Alternativt areal: 27  
 Alternativt areal 2: 0

Datoer  
 Rammetillatelse:  
 Igangsettningstillatelse: 17.11.2021  
 Tatt i bruk:  
 Midlertidig brukstillatelse:  
 Ferdiggattest:

Etasjer	Antall boenheter	BRA bolig	BRA annet	BRA totalt	BTA bolig	BTA annet	BTA totalt	Alt. areal	Alt. areal 2
H02	0	71	0	71	81	0	81	0	0
H01	1	97	0	97	107	0	107	27	0

**Bruksenheter**

Adresse	Bruksenhetsnummer	Bruksenhetsstype	Bruksareal	Ant. rom	Kjøkkentilgang	Bad	WC	Matrikkelenhet
1899 Lyngtrevegen 18	H0101	Bolig	168	6	Kjøkken	2	2	12/175

**Kontaktpersoner**

Rolle	Føds.dato/org.nr	Navn	Bruksenhet	Adresse
Tiltakshaver	988686239	HJR RASMUSSEN BYGG PROSJEKT AS		Postboks 204 4296 ÅKREHAMN

### Utgitte bygg som er registrert på matrikkelenheten

**Byggningsnr:** 9 394 249  
**Løpenr:**  
**Repr.punkt:** Koordinatsystem: EUREF89 UTM Sone 32  
 Nord: 6575853 Øst: 284068  
 Bygningssendringskode:  
 Bygningstype: Enebolig  
 Næringsgruppe: Bolig  
 Bygningssstatus: Bygning revet/brent  
 Energikilder: Elektrisitet  
 Biobrensel  
 Oppvarming: Elektrisk  
 Annen oppvarming

Bebygd areal: 0 Ant. boliger: 0  
 Bruksareal bolig: 107 Ant. etasjer: 2  
 Bruksareal annet: 0 Vannforsyning: Privat innlagt  
 Bruksareal totalt: 107 Avløp:  
 Bruttoareal bolig: 0 Har heis: Nei  
 Bruttoareal annet: 0  
 Bruttoareal totalt: 0  
 Alternativt areal: 0  
 Alternativt areal 2: 0

Datoer  
 Rammetillatelse:  
 Igangsettningstillatelse: 11.11.1953  
 Tatt i bruk:  
 Midlertidig brukstillatelse:  
 Ferdiggattest:  
 Bygning godkjent for riving/brenning: 18.12.2020  
 Bygning revet/brent: 01.12.2022

**Etasjer**

<b>Etasje</b>	<b>Antall boenheter</b>	<b>BRA bolig</b>	<b>BRA annet</b>	<b>BRA totalt</b>	<b>BTA bolig</b>	<b>BTA annet</b>	<b>BTA totalt</b>	<b>Alt. areal</b>	<b>Alt. areal 2</b>
H01	0	60	0	60	0	0	0	0	0
K01	0	47	0	47	0	0	0	0	0

### Bruksenheter

<b>Adresse</b>	<b>Bruksenhetsnummer</b>	<b>Bruksenhetsstype</b>	<b>Bruksareal</b>	<b>Ant. rom</b>	<b>Kjøkkentilgang</b>	<b>Bad</b>	<b>WC</b>	<b>Matrikkelenhet</b>
	Unummerert bruksenhet 0		0	0	0	0	0	12/175

### Kontaktpersoner

<b>Rolle</b>	<b>Føds.dato/org.nr</b>	<b>Navn</b>	<b>Bruksenhet</b>	<b>Adresse</b>
Tiltakshaver	9 394 257	SEVLAND JOHANNES		4275 SÆVELANDSVIK

### Bygningsnr:

Bebygd areal: 0 Ant. boliger: 0

### Løpnr:

Bruksareal bolig: 0 Ant. etasjer: 1

Repr.punkt: Koordinatsystem: EUREF89 UTM Sone 32

Nord: 6575843 Øst: 284039

Bygningsendringskode:

Bygningstype: Hus for dyr/landbr.lager/silo

Næringsgruppe: Jordbruk, skogbruk og fiske

Bygningsstatus: Bygning revet/brent

Energikilder:

Oppvarming:

Datoer

Rammetillatelse:

Igangssettningstillatelse:

Tatt i bruk:

Midlertidig brukstillatelse:

Ferdigattest:

Bygning godkjent for riving/brenning: 18.12.2020

Bygning revet/brent: 01.12.2022

### Etasjer

<b>Etasje</b>	<b>Antall boenheter</b>	<b>BRA bolig</b>	<b>BRA annet</b>	<b>BRA totalt</b>	<b>BTA bolig</b>	<b>BTA annet</b>	<b>BTA totalt</b>	<b>Alt. areal</b>	<b>Alt. areal 2</b>
H01	0	80	0	80	0	0	0	0	0

### Bruksenheter

<b>Adresse</b>	<b>Bruksenhetsnummer</b>	<b>Bruksenhetsstype</b>	<b>Bruksareal</b>	<b>Ant. rom</b>	<b>Kjøkkentilgang</b>	<b>Bad</b>	<b>WC</b>	<b>Matrikkelenhet</b>
	Unummerert bruksenhet 0		0	0	0	0	0	12/175

### Kontaktpersoner

<b>Rolle</b>	<b>Føds.dato/org.nr</b>	<b>Navn</b>	<b>Bruksenhet</b>	<b>Adresse</b>
Tiltakshaver	9 394 257	SEVLAND JOHANNES		4275 SÆVELANDSVIK



# Oversiktskart for 12 / 175

Målestokk 1:2 000  
EUREF89-UTM Sone 32



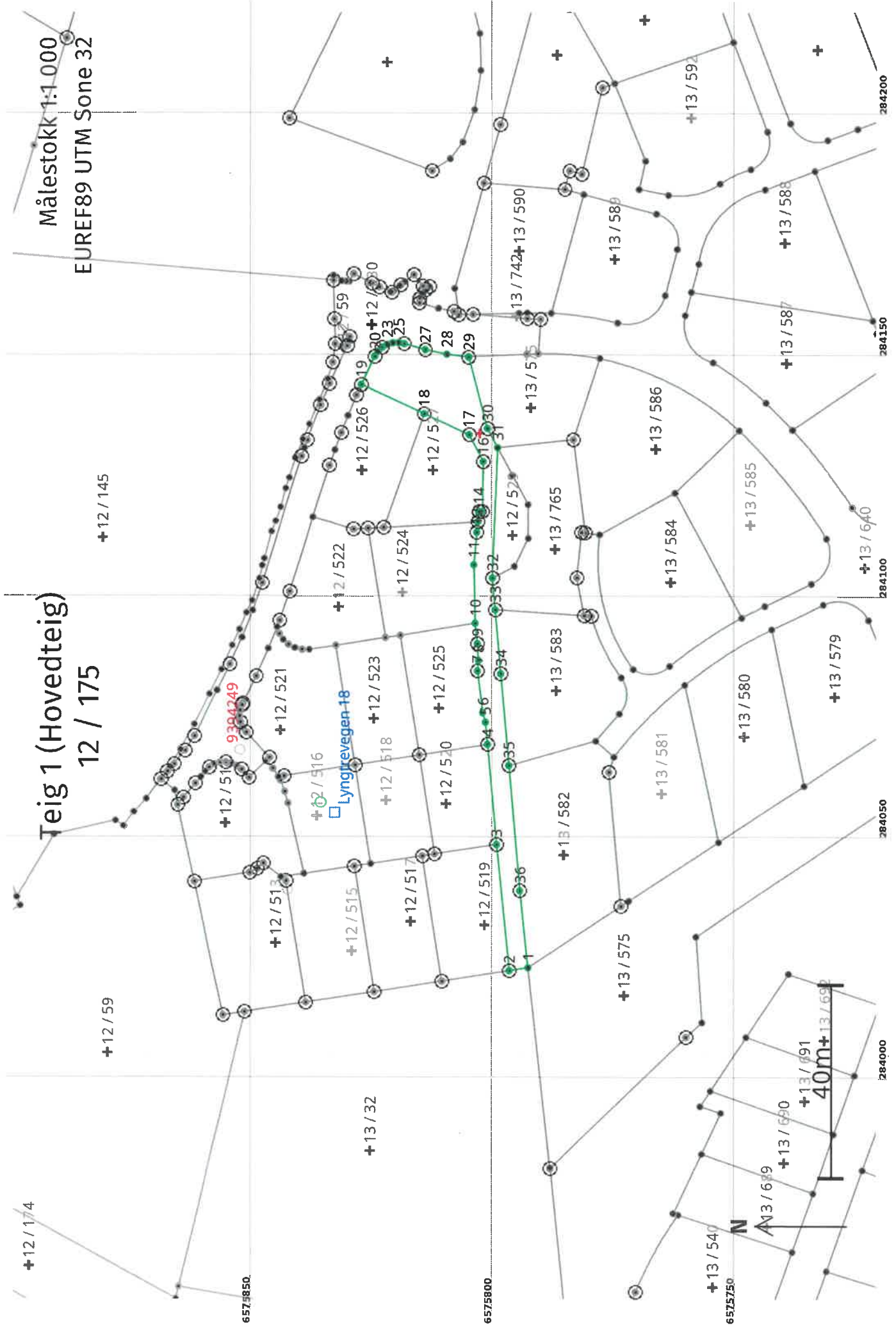



**Areal og koordinater**

Arealmerknad:

**Areal:** 733,7**Representasjonssystem:** EUREF89 UTM Sone 32**Nord:** 6575803**Øst:** 284134**Grensepunkt / Grenselinje****Ytre avgrensing**

Løpnr	Nord	Øst	Grensemerke nedsatt i / Lengde (m)	Linjeinformasjon	Målemetode	Nøyaktighet (SD i cm)	Radius
1	6575793,33	284022,80		Umerket	96 GNSS: Fasemåling (Real time kinematic)	10	
2	6575797,29	284022,18	4,01	Jord Offentlig godkjent grensemerke	96 GNSS: Fasemåling (Real time kinematic)	10	
3	6575799,91	284048,34	26,29	Annen terrengdetalj Offentlig godkjent grensemerke	96 GNSS: Fasemåling (Real time kinematic)	10	
4	6575801,78	284069,15	20,89	Jord Offentlig godkjent grensemerke	96 GNSS: Fasemåling (Real time kinematic)	10	
5	6575802,19	284073,74	4,61	Annen terrengdetalj Asfaltspiker	96 GNSS: Fasemåling (Real time kinematic)	10	
6	6575802,78	284075,71	2,05	Annen terrengdetalj Asfaltspiker	96 GNSS: Fasemåling (Real time kinematic)	10	
7	6575803,90	284084,39	8,75	Annen terrengdetalj Offentlig godkjent grensemerke	96 GNSS: Fasemåling (Real time kinematic)	10	
8	6575803,67	284086,58	2,21	Annen terrengdetalj Asfaltspiker	96 GNSS: Fasemåling (Real time kinematic)	10	
9	6575803,92	284090,00	3,43	Annen terrengdetalj Offentlig godkjent grensemerke	51 Digitalisert på dig.bord fra strek-kart: Blyantoriginal	10	
10	6575804,38	284094,23	4,25	Annen terrengdetalj Asfaltspiker	96 GNSS: Fasemåling (Real time kinematic)	10	
11	6575804,66	284106,37	12,14	Annen terrengdetalj Asfaltspiker	96 GNSS: Fasemåling (Real time kinematic)	10	
12	6575804,06	284113,13	6,79	Annen terrengdetalj Offentlig godkjent grensemerke	96 GNSS: Fasemåling (Real time kinematic)	10	
13	6575803,81	284115,29	2,17	Annen terrengdetalj Offentlig godkjent grensemerke	96 GNSS: Fasemåling (Real time kinematic)	10	
			2,14				

Løpnr	Nord	Øst	Grensemerke nedsatt i / Lengde (m)	Linjeinformasjon	Målemetode	Nøyaktighet (SD i cm)	Radius
14	6575803,61	284117,42	Jord	Offentlig godkjent grensemerke	96 GNSS: Fasemåling (Real time kinematic)	10	
			0,73				
15	6575802,88	284117,44	Jord	Offentlig godkjent grensemerke	96 GNSS: Fasemåling (Real time kinematic)	10	
			10,33				
16	6575802,71	284127,76	Jord	Offentlig godkjent grensemerke	96 GNSS: Fasemåling (Real time kinematic)	10	
			6,30				
17	6575805,64	284133,34	Jord	Offentlig godkjent grensemerke	96 GNSS: Fasemåling (Real time kinematic)	10	
			10,32				
18	6575815,00	284137,69	Jord	Offentlig godkjent grensemerke	96 GNSS: Fasemåling (Real time kinematic)	10	
			14,28				
19	6575827,95	284143,70	Jord	Offentlig godkjent grensemerke	96 GNSS: Fasemåling (Real time kinematic)	10	
			6,46				
20	6575825,19	284149,54	Jord	Offentlig godkjent grensemerke	96 GNSS: Fasemåling (Real time kinematic)	10	
			1,20				
21	6575824,55	284150,55		Umerket	18 Tatt fra plan	10	
			1,20				
22	6575823,68	284151,38	Jord	Offentlig godkjent grensemerke	96 GNSS: Fasemåling (Real time kinematic)	10	
			1,20				
23	6575822,65	284151,99	Jord	Umerket	96 GNSS: Fasemåling (Real time kinematic)	10	
			1,20				
24	6575821,50	284152,33	Jord	Umerket	96 GNSS: Fasemåling (Real time kinematic)	10	
			1,20				
25	6575820,30	284152,39	Jord	Umerket	96 GNSS: Fasemåling (Real time kinematic)	10	
			1,20				
26	6575819,12	284152,16	Jord	Offentlig godkjent grensemerke	96 GNSS: Fasemåling (Real time kinematic)	10	
			4,56				
27	6575814,74	284150,90	Jord	Offentlig godkjent grensemerke	96 GNSS: Fasemåling (Real time kinematic)	10	
			4,56				
28	6575810,28	284149,96	Jord	Umerket	96 GNSS: Fasemåling (Real time kinematic)	10	
			4,56				
29	6575805,77	284149,35	Jord	Offentlig godkjent grensemerke	96 GNSS: Fasemåling (Real time kinematic)	10	
			15,22				

Løpenr	Nord	Øst	Grensemerke nedsatt i / Lengde (m)	Linjeinformasjon	Grensepunkttype / Linjeinformasjon	Målemetode	Nøyaktighet (SD i cm)	Radius
30	6575801,81	284134,65		Offentlig godkjent grensemerke	10 Terrengmålt		10	
31	6575799,72	284130,67	4,50 Jordfast stein	Umerket		96 GNSS: Fasemåling (Real time kinematic)	10	
32	6575800,78	284103,62	27,07 Jord	Offentlig godkjent grensemerke		96 GNSS: Fasemåling (Real time kinematic)	10	
33	6575800,21	284097,04	6,60 Steingjerde	Offentlig godkjent grensemerke		96 GNSS: Fasemåling (Real time kinematic)	10	
34	6575799,06	284083,81	13,28 19,12	Offentlig godkjent grensemerke	10 Terrengmålt		10	
35	6575797,38	284064,76	26,11 Steingjerde	Offentlig godkjent grensemerke	10 Terrengmålt		10	
36	6575795,08	284038,75	16,05 Steingjerde	Offentlig godkjent grensemerke	10 Terrengmålt		10	