

**Reidun Margrete Helle**  
Austre Karmøyveg 573

4280 Skudeneshavn

Dato: **04.09.2023**  
Saksnr.: **2023/54980**  
Dok.nr.: **1**  
Saksbehandler:  
Ingrid Tau Strand  
Oanes

## **Karmøy kommune - fv 511 - gnr 54 bnr 28 - intern veg - avkjørsel - tilbakemelding**

Vi viser til henvendelse angående opparbeiding av intern veg på eiendommen gnr. 54 bnr. 28 i Karmøy kommune, mottatt fysisk 04.09.23.

Det ønskes å lage en intern grusveg på eiendommen, blant annet for å få bedre eller enklere tilkomst. Vi ser at tiltaket i praksis vil medføre ny avkjørsel på eiendommen ifølge beskrivelsen og situasjonsplanen. Dette kan vi ikke tillate.

Vi ønsker heller ikke en flytting av avkjørsel til «tidligere kiosk», fordi på grunn av nærhet til kryss Klubbavegen og Burmavegen.

Vi anbefaler følgende for å få bedre og tryggere tilkomst til deres eiendom:

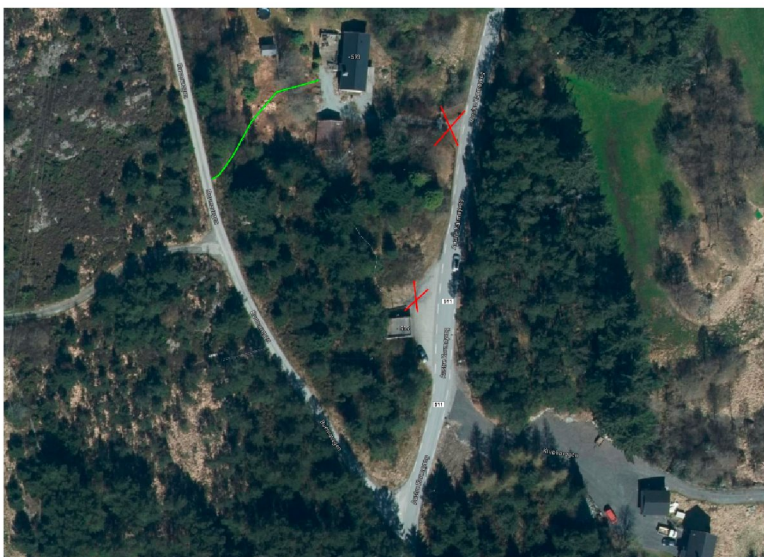

Søk kommunen om å opparbeide ny avkjørsel til kommunal veg Burmavegen. Dette vil medføre at eksisterende avkjørsel må stenges, som vist på bilde. Vi ønsker ikke at det skal være avkjørsel ved «kiosk» på nr. 575.

Ta kontakt med U.T. rådgiver på tlf. 47657433 eller mail [ingrid.tau.strand.oanes@rogfk.no](mailto:ingrid.tau.strand.oanes@rogfk.no) ved spørsmål.

Hilsen  
Aksel Grunnreis  
seksjonssjef

Ingrid Tau Strand Oanes  
rådgiver

Kopi til:  
KARMØY KOMMUNE

Vedlegg:  
1 gnr 54 bnr 28 karmøy

*Dette dokumentet er godkjent elektronisk. Oppgi vårt saksnr. når du svarer på brevet.*