

Tilkomst og inngang

Det tilrettelegges for midlertidig inngang med direkte adkomst fra uteareal i sørvest (se gul linje under). Det vil bli satt opp skilt slik at brukere og varelevering er tydelig merket. Lokalene skal være tilgjengelig frem til 22.00. (Se vedlagt midlertidig utomhusplan.)

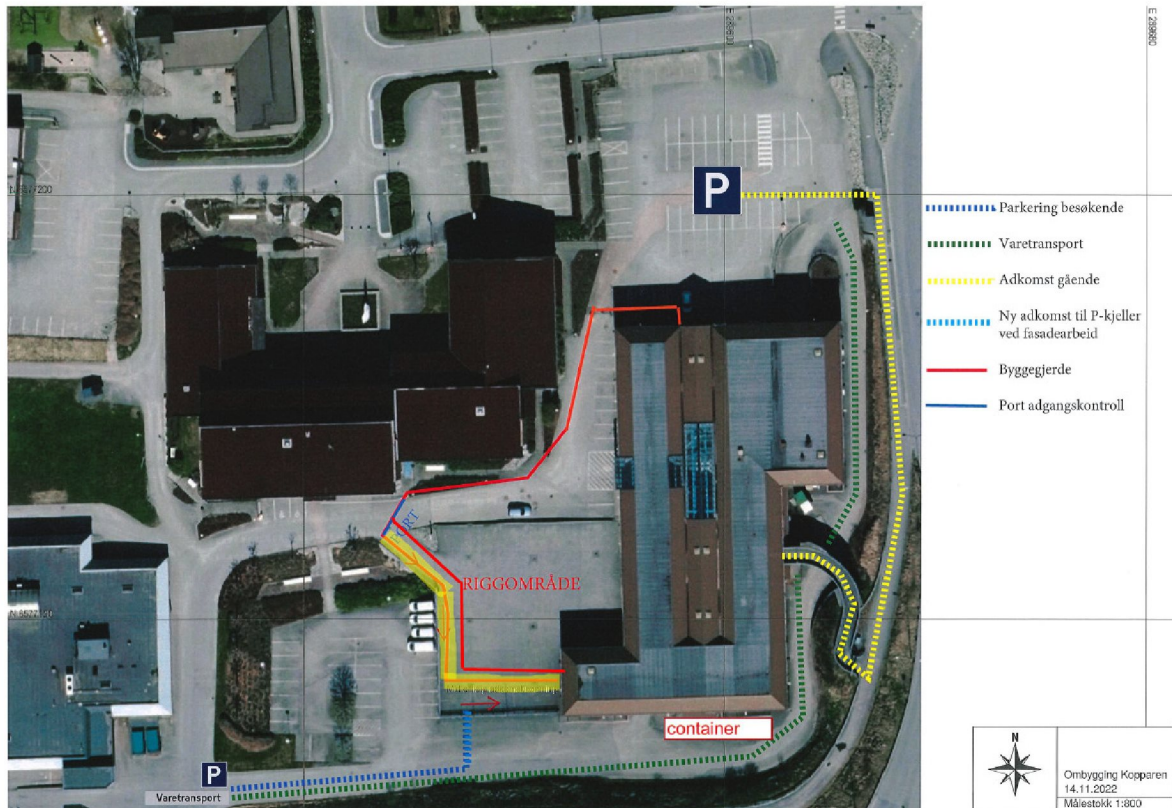

Arbeidsfasiliteter

Lokalene vil enkelt la seg tilpasse bruken. Utvendig gjenstår noe arbeid på fasade. Utvendig solavskjerming vil derfor ikke være i drift inntil fasade er ferdig ca. en måned etter at bygget tas i bruk.

Garderober og personalrom

Pauserom og toaletter er tilgjengelig i forhold til opprinnelig plan. Det tilrettelegges for midlertidige garderober med skap for bla. arbeidstøy for både damer og herrer. (Se plantegning under over midlertidig situasjon). Ved behov for å dusje vil personal ha tilgang til garderober m/dusj inne i rådhuset.

HMS-Bla. evakuering og rømning

Det er laget midlertidig rømningsplan (se vedlagt plan)

Renhold

Det tilrettelegges for plass til renholds vogn i midlertidig lager (se vedlagt plan).

Lager og oppbevaring

Det tilrettelegges for midlertidig lager (se vedlagt plan).

Tekniske installasjoner

Alle tekniske installasjonen (som data, ventilsjon, støm, sprinkler og brannalarmanlegg) er ferdig i områdene som skal benyttes og tilpasset for midlertidig uten at dette skal bli påvirket av byggeplass.

Flytteprosess.

Det er planlagt for trygg passasje gjennom byggeplass i flytteperiode. (Se vedlagt SJA).



Over: Hvitt areal er omfattet av søknad om midlertidig bruk.