

Garasje liarlundvegen 6 4250 kopervik

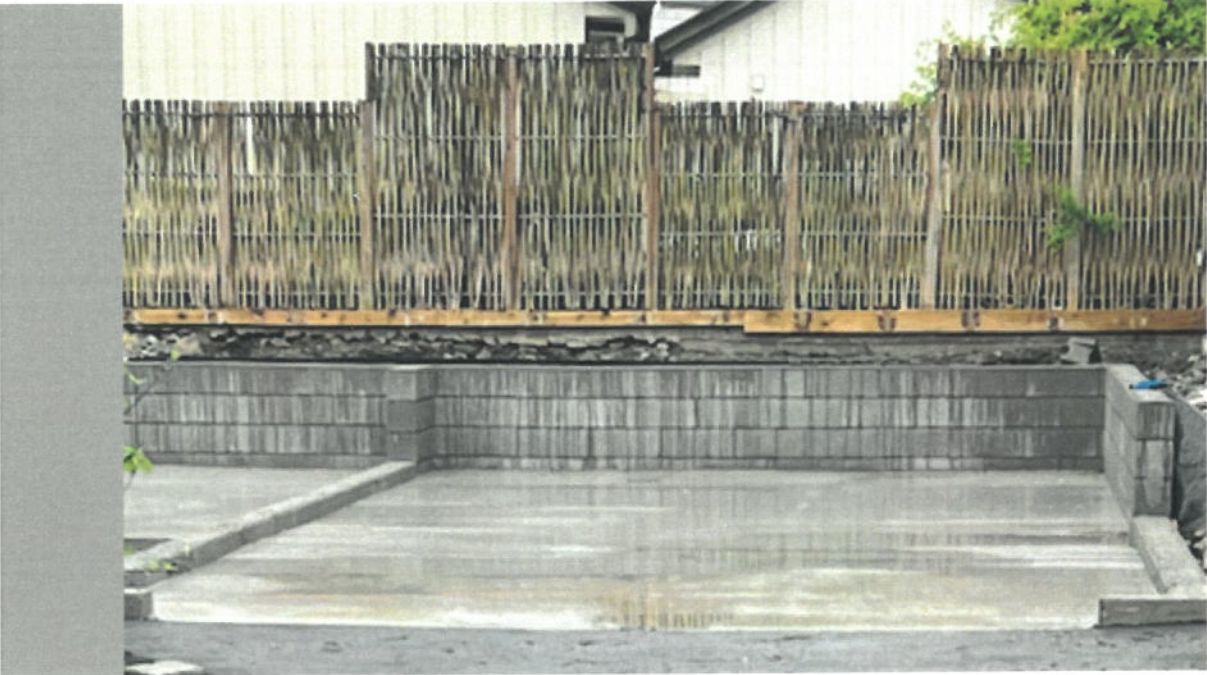







Vestre vegg

Gips bmc standardgips 12,5
Isolasjon mineral ull 10cm

Alle matrialer er levert av karmøy trelast

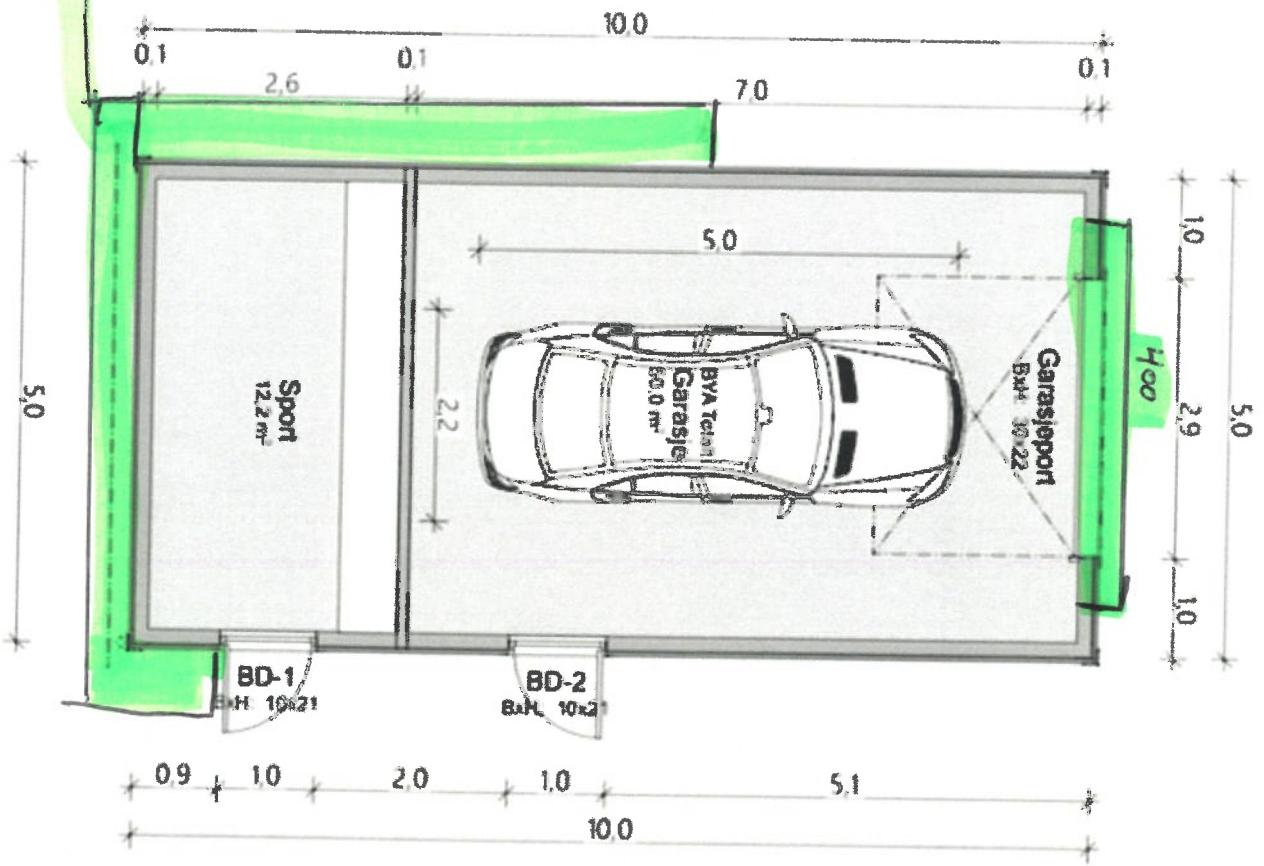
1 METER HØY RING MUR FORSKALINGSBLOKK 20cm



PROJEKT A20-1 PLAN 1, GARASJØ 		PROJEKTANT Roy Aleksander Henriquez Garasje Henriquez Lierlundvegen 8 4250 Koppervik	
BLÅTID 2318 PLAN 1, GARASJØ	PROJEKT A20-1	PROJEKT 07.11.21 1:50	PROJEKT 07.11.21 1:50
PROJEKT PLAN 1, GARASJØ		PROJEKT 07.11.21 1:50	
PROJEKT PLAN 1, GARASJØ		PROJEKT 07.11.21 1:50	

TAK OG VEGG GÅR NESTEN I FLUSH
 AVS AV HENSYN TIL VEPLIKE HOLD FOR NR80 OG 059.

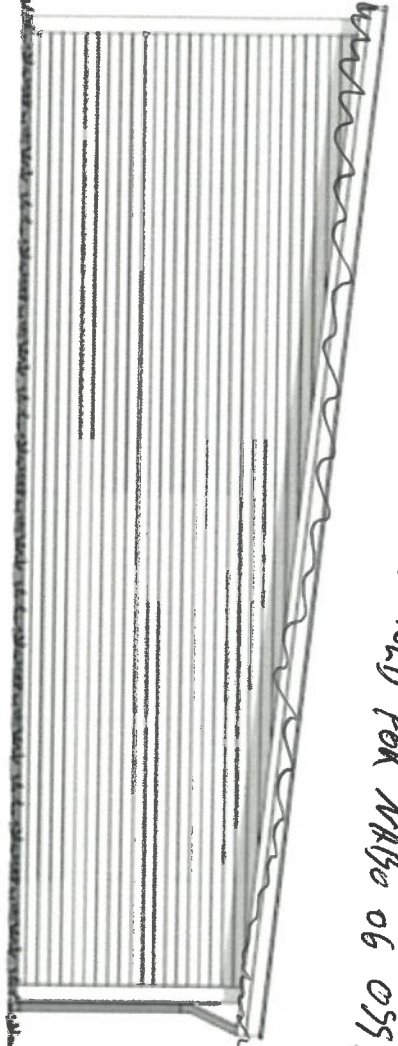

1:50 Fasade Vest

TATT VEK AV HENSYN TIL
 VEPLIKE HOLD

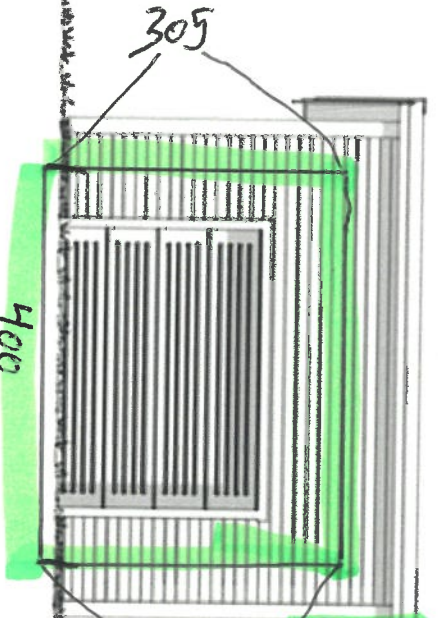

SATT I UT EN STØRRE GARASJ PORT

1:50 Fasade Nord

Ark. 1		Fasade Nord og Vest	
2218		A40-1	



Fase

Roy Aleksander
 Henriquez

Garasje Henriquez
 Lierfundsvegen 8
 4250 Kopervik

2218 A40-1
 Fasade Nord og Vest

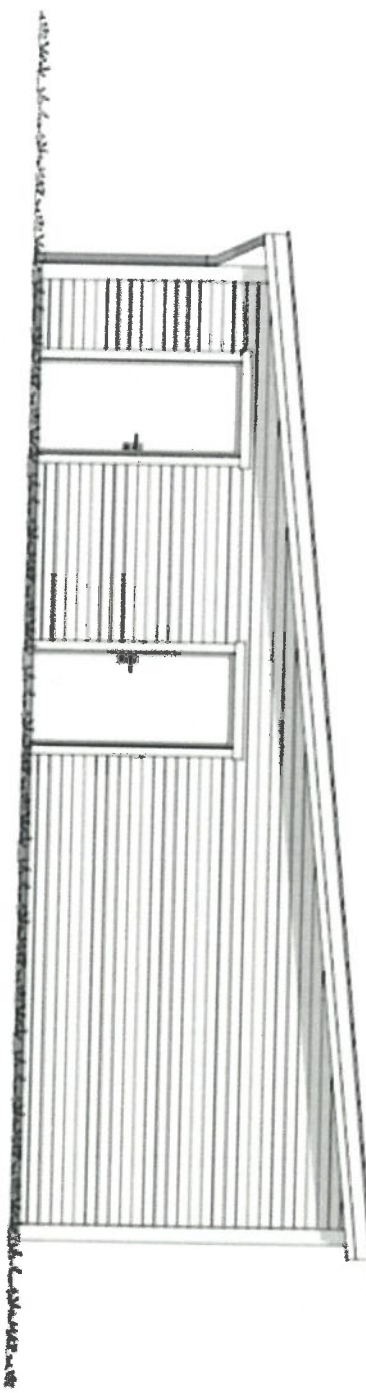

1:50 Fasadefase Syd

7.11.16 VSKK

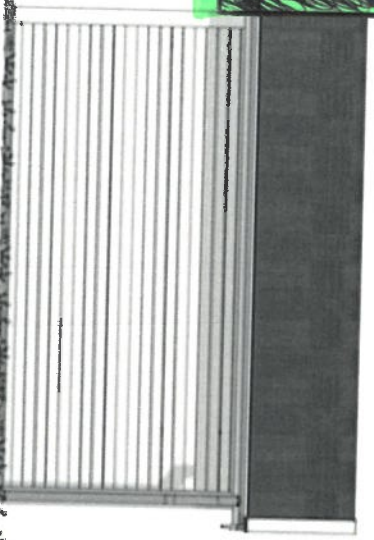

1:50 Fasadefase Syd

Arkitekt RABLA	Projekt Fasadefase Syd og Øst
	
Arkitekt RABLA	Arkitekt RABLA
Byrådsrådgiver RABLA	Byrådsrådgiver RABLA
Byrådsrådgiver RABLA	Byrådsrådgiver RABLA
Byrådsrådgiver RABLA	Byrådsrådgiver RABLA
Byrådsrådgiver RABLA	Byrådsrådgiver RABLA



Fase

**Roy Aleksander
Henriquez**

Garasja Henriquez
Lierfundsvegen 6
4250 Kopervik

Arkitekt

2216 A40-2

Fasadefase Syd og Øst