

**For matrikkelenhet:**

Kommune: 1149 - KARMØY
Gårdsnummer: 57
Bruksnummer: 445

Utskriftsdato/klokkeslett: 13.09.2023 kl. 14:56

Produsert av: André Larsen - 1149

Attestert av: Karmøy kommune

Mathias Løvring

**Orientering om matrikelbrev**

Matrikelbrevet er hjemlet i «Lov om eigedomsregistrering» (matrikellova) av 17. juni 2005. Etter definisjonen i matrikellovens § 3 d) er matrikelbrevet en attestert utskrift av matrikkelen som viser alle registrerte opplysninger om en matrikkelenhet ved oppgitt dato.

Om fullstendighet og nøyaktighet i matrikelbrevet

Matrikkelen ble etablert ved konvertering av data fra tidligere registre. Det kan variere hvor gode disse dataene er med hensyn på fullstendighet og nøyaktighet. I enkelte tilfeller kan grensepunkt og grenselinjer mangle helt eller delvis eller være feil registrert. Det kan også være feil og mangler ved registrert bygnings- og adresseinformasjon. Fullstendighet og stedfestingsnøyaktighet er generelt bedre innenfor enn utenfor tettbygd strøk. Vær oppmerksom på at for mange matrikkelenheter og bygg hefter usikkerhet ved arealet som oppgis.

For utfyllende informasjon: www.kartverket.no/matrikelbrev

Matrikkelenhet

Matrikkelenhetstype: Grunneiendom
Bruksnavn: SKUDENESHAVN
Etableringsdato: 10.09.1952
Skyld: 0,12
Er tinglyst: Ja
Har festegrunner: Nei
Er seksjonert: Nei

Arealrapport

Tekst	Areal	Kommentar
Beregna areal for 57 / 445	11 438,1 m2	Ukjent grenseforløp

Eierforhold

Tinglyste eierforhold

Rolle	Status	Føds.d./org.nr	Navn	Bruksenhet	Adresse	Andel
Hjemmelshaver		916003765	SKUDE FRYSERI AS		Postboks 50 4297 SKUDENESHAVN	1 / 1

Oversikt over teiger

(EUREF89 UTM Sone 32)

Løpenr	Type	Hovedteig	Nord	Øst	Høyde	Areal	Merknader
1	Teig	Ja	6562291	286599		11 438,1 m2	Hjelpelinje vannkant

Forretninger der matrikkelenheten er involvert

Forretning	Forretningsdokumentdato	Status	Tinglysing	Endret dato	Matrikkelføring
Forretningstype	Kommunal saksreferanse				Signatur
Årsak til feilretting	Nettadresse (URL)				Dato
	Annen referanse				
Sammenståing av matrikkelenheter	13.09.2023	Tinglyst		13.09.2023	larand 13.09.2023
Sammenståing	"23/5264-SAMMENSLÅING				
		Rolle	Matrikkelenhet		Arealendring
		Avgiver	1149 - 57/19		-1 958,6
		Avgiver	1149 - 57/22		-1 258,5
		Avgiver	1149 - 57/668		-2 569
		Mottaker	1149 - 57/445		5 786,1

Forretning Forretningstype Årsak til feilretting	Forretningsdokumentdato Kommunal saksreferanse Nettadresse (URL) Annen referanse	Status	Tinglysing	Endret dato	Matrikkelføring Signatur Dato
Endre egenskap Annen forretningstype	12.09.2023 23/5264-OPPMÅLINGSSAK				larand 12.09.2023
		Rolle Avgiver	Matrikkelenhet 1149 - 57/445		Arealendring 0
Sammenslåing av matrikkelenheter Sammenslåing	02.05.1975				
		Rolle Avgiver Mottaker	Matrikkelenhet 1149 - 57/458 1149 - 57/445		Arealendring 0 0
Sammenslåing av matrikkelenheter Sammenslåing	02.05.1975				
		Rolle Avgiver Mottaker	Matrikkelenhet 1149 - 57/457 1149 - 57/445		Arealendring -352 352
Skylddeling Skylddeling	10.09.1952				
		Rolle Avgiver Mottaker	Matrikkelenhet 1149 - 57/69 1149 - 57/445		Arealendring -812 812

Forretninger der matrikkelenheten er berørt

Forretning Forretningstype Årsak til feilretting	Forretningsdokumentdato Kommunal saksreferanse Nettadresse (URL) Annen referanse	Status	Tinglysing	Endret dato	Matrikkelføring Signatur Dato
Kvalitetsheving for eksisterende matrikkelenhet Oppmålingsforretning	17.07.2023 23/5264-OPPMÅLINGSSAK				larand 13.09.2023
		Rolle Berørt Berørt Berørt	Matrikkelenhet 1149 - Mnr vann mangler 1149 - 57/4 1149 - 57/445		Arealendring 0 0 0

Forretning
Forretningstype
Årsak til feilretting

Forretningsdokumentdato
Kommunal saksreferanse
Nettadresse (URL)
Annen referanse

Status

Tinglysing

Endret dato

Matrikkelføring
Signatur Dato

Landmålnummer **Navn**
LARSEN ANDRE

Kvalitetsheving for eksisterende matrikkelenhet 17.07.2023 larand 13.09.2023

Oppmålingsforretning

23/5264-OPPMÅLINGSSAK

Rolle	Matrikkelenhet	Arealendring
Berørt	1149 - Mnr mangler	0
Berørt	1149 - Mnr vann mangler	0
Berørt	1149 - 57/4	0
Berørt	1149 - 57/15	0
Berørt	1149 - 57/18	0
Berørt	1149 - 57/19	0
Berørt	1149 - 57/22	0
Berørt	1149 - 57/445	0
Berørt	1149 - 57/486	0
Berørt	1149 - 57/590	0
Berørt	1149 - 57/668	0

Landmålnummer **Navn**
LARSEN ANDRE

Kvalitetsheving for eksisterende matrikkelenhet 17.07.2023 larand 19.07.2023

Oppmålingsforretning

23/5264-OPPMÅLINGSSAK

Rolle	Matrikkelenhet	Arealendring
Berørt	1149 - Mnr mangler	0
Berørt	1149 - 57/15	0
Berørt	1149 - 57/18	0
Berørt	1149 - 57/445	0

Landmålnummer **Navn**
LARSEN ANDRE

Adresser

Adresstype	Adressenavn Adressetilleggsnavn	Adressekode Kildekode	Adressenr Koord.syst. Nord	Øst	Kretser	Atkomstpunkt
Vegadresse	Kaigata	1322	102		Grunnkrets: 0507 Skudeneshavn Stemmekrets: 1 Skudeneshavn Kirkesokn: 06100501 Falnes Postnr.område: 4280 SKUDENESHAVN Tettsted: 4705 Skudeneshavn	Nei

Adresstype	Adressenavn Adressetilleggsnavn	Adressekode Kildekode	Adressenr Koord.syst. Nord	Øst	Kretser	Atkomstpunkt
Vegadresse	Nesavegen	1590	55		Grunnkrets: 0507 Skudeneshavn Stemmekrets: 1 Skudeneshavn Kirkesokn: 06100501 Falnes Postnr.område: 4280 SKUDENESHAVN Tettsted: 4705 Skudeneshavn	Nei

Aktive bygg som er registrert på matrikkelenheten

Bygningsnr: 9 353 100	Bebyggd areal:	743	Ant. boliger:	0	Datoer
Løpenr:	Bruksareal bolig:	0	Ant. etasjer:	1	Rammetillatelse:
Repr.punkt: Koordinatsystem: EUREF89 UTM Sone 32 Nord: 6562200 Øst: 286671	Bruksareal annet:	675	Vannforsyning:	Tilkn. off. vannverk	Igangsettingstillatelse:
Bygningsendringskode:	Bruksareal totalt:	675	Avløp:	Offentlig kloakk	Tatt i bruk:
Bygningstype: Annen industribygning	Bruttoareal bolig:	0	Har heis:	Ja	Midlertidig brukstillatelse:
Næringsgruppe: Industri	Bruttoareal annet:	0			Ferdigattest:
Bygningsstatus: Tatt i bruk	Bruttoareal totalt:	0			
Energikilder: Elektrisitet	Alternativt areal:	0			
Oppvarming: Elektrisk	Alternativt areal 2:	0			

Etasjer

Etasje	Antall boenheter	BRA bolig	BRA annet	BRA totalt	BTA bolig	BTA annet	BTA totalt	Alt. areal	Alt. areal 2
H01	0	0	675	675	0	0	0	0	0

Bruksenheter

Adresse	Bruksenhetsnummer	Bruksenhetstype	Bruksareal	Ant. rom	Kjøkkentilgang	Bad	WC	Matrikkelenhet
1590 Nesavegen 55		Unummerert bruksenhet	0	0		0	0	57/445

Kontaktpersoner

Rolle	Føds.dato/org.nr	Navn	Bruksenhet	Adresse
Tiltakshaver		SKUDE FRYSERI A/S		4280 SKUDENESHAVN

Bygningsnr: 9 353 100
Løpenr: 1
Repr.punkt: Koordinatsystem: EUREF89 UTM Sone 32
 Nord: 6562200 Øst: 286671
 Bygningsendringskode: Tilbygg
 Bygningstype: Annen industribygning
 Næringsgruppe: Industri
 Bygningsstatus: Tatt i bruk
 Energikilder:
 Oppvarming:

Bebygd areal: 0 Ant. boliger: 0
 Bruksareal bolig: 0 Ant. etasjer: 1
 Bruksareal annet: 400 Vannforsyning:
 Bruksareal totalt: 400 Avløp:
 Bruttoareal bolig: 0 Har heis: Nei
 Bruttoareal annet:
 Bruttoareal totalt: 0
 Alternativt areal: 0
 Alternativt areal 2: 0

Datoer
 Rammetillatelse:
 Igangsettingstillatelse: 09.06.1983
 Tatt i bruk: 09.06.1983
 Midlertidig brukstillatelse:
 Ferdigattest:

Etasjer

Etasje	Antall boenheter	BRA bolig	BRA annet	BRA totalt	BTA bolig	BTA annet	BTA totalt	Alt. areal	Alt. areal 2
H01	0	0	400	400	0	0	0	0	0

Bruksenheter

Adresse	Bruksenhetsnummer	Bruksenhetstype	Bruksareal	Ant. rom	Kjøkkentilgang	Bad	WC	Matrikkelenhet
		Unummerert bruksenhet	0	0		0	0	57/445

Kontaktpersoner

Rolle	Føds.dato/org.nr	Navn	Bruksenhet	Adresse
Tiltakshaver		SKUDE FRYSERI A/S		4280 SKUDENESHAVN

Bygningsnr: 11 773 990
Løpenr:
Repr.punkt: Koordinatsystem: EUREF89 UTM Sone 32
 Nord: 6562293 Øst: 286622
 Bygningsendringskode:
 Bygningstype: Annen lagerbygning
 Næringsgruppe: Industri
 Bygningsstatus: Tatt i bruk
 Energikilder:
 Oppvarming:

Bebygd areal: 0 Ant. boliger: 0
 Bruksareal bolig: 0 Ant. etasjer: 2
 Bruksareal annet: 7 648 Vannforsyning:
 Bruksareal totalt: 7 648 Avløp:
 Bruttoareal bolig: 0 Har heis: Nei
 Bruttoareal annet:
 Bruttoareal totalt: 0
 Alternativt areal: 0
 Alternativt areal 2: 0

Datoer
 Rammetillatelse: 26.02.1986
 Igangsettingstillatelse: 26.04.1986
 Tatt i bruk: 26.10.1986
 Midlertidig brukstillatelse:
 Ferdigattest:

Etasjer

Etasje	Antall boenheter	BRA bolig	BRA annet	BRA totalt	BTA bolig	BTA annet	BTA totalt	Alt. areal	Alt. areal 2
H02	0	0	1486	1486	0	0	0	0	0
H01	0	0	6162	6162	0	0	0	0	0

Bruksenheter

Adresse	Bruksenhetsnummer	Bruksenhetstype	Bruksareal	Ant. rom	Kjøkkentilgang	Bad	WC	Matrikkelenhet
		Unummerert bruksenhet	0	0		0	0	57/445

Kontaktpersoner

Rolle	Føds.dato/org.nr	Navn	Bruksenhet	Adresse
Tiltakshaver		SKUDE FRYSERI A/S		
Bygningsnr:	11 773 990		Bebygd areal: 0	Ant. boliger: 0
Løpenr:	1		Bruksareal bolig: 0	Ant. etasjer: 1
Repr.punkt:	Koordinatsystem: EUREF89 UTM Sone 32		Bruksareal annet: 102	Vannforsyning:
	Nord: 6562293 Øst: 286622		Bruksareal totalt: 102	Avløp:
Bygningsendringskode:	Tilbygg		Bruttoareal bolig: 0	Har heis: Nei
Bygningstype:	Annen lagerbygning		Bruttoareal annet: 0	
Næringsgruppe:	Annet som ikke er næring		Bruttoareal totalt: 0	
Bygningsstatus:	Tatt i bruk		Alternativt areal: 0	
Energikilder:			Alternativt areal 2: 0	
Oppvarming:				

Etasjer

Etasje	Antall boenheter	BRA bolig	BRA annet	BRA totalt	BTA bolig	BTA annet	BTA totalt	Alt. areal	Alt. areal 2
H01	0	0	102	102	0	0	0	0	0

Bruksenheter

Adresse	Bruksenhetsnummer	Bruksenhetstype	Bruksareal	Ant. rom	Kjøkkentilgang	Bad	WC	Matrikkelenhet
1590 Nesavegen 55		Unummerert bruksenhet	0	0		0	0	57/445

Kontaktpersoner

Rolle	Føds.dato/org.nr	Navn	Bruksenhet	Adresse
Tiltakshaver		SKUDE FRYSERI A/S		4280 SKUDENESHAVN
Bygningsnr:	11 773 990		Bebygd areal: 0	Ant. boliger: 0
Løpenr:	2		Bruksareal bolig: 0	Ant. etasjer: 2
Repr.punkt:	Koordinatsystem: EUREF89 UTM Sone 32		Bruksareal annet: 3 260	Vannforsyning:
	Nord: 6562260 Øst: 286642		Bruksareal totalt: 3 260	Avløp:
Bygningsendringskode:	Tilbygg		Bruttoareal bolig: 0	Har heis: Nei
Bygningstype:	Annen lagerbygning		Bruttoareal annet: 0	
Næringsgruppe:	Industri		Bruttoareal totalt: 0	
Bygningsstatus:	Ferdigattest		Alternativt areal: 0	
Energikilder:			Alternativt areal 2: 0	
Oppvarming:				

Etasjer

Etasje	Antall boenheter	BRA bolig	BRA annet	BRA totalt	BTA bolig	BTA annet	BTA totalt	Alt. areal	Alt. areal 2
H02	0	0	743	743	0	0	0	0	0
H01	0	0	2517	2517	0	0	0	0	0

Bruksenheter

Adresse	Bruksenhetsnummer	Bruksenhetstype	Bruksareal	Ant. rom	Kjøkkentilgang	Bad	WC	Matrikkelenhet
		Unummerert bruksenhet	0	0		0	0	57/445

Kontaktpersoner

Rolle	Føds.dato/org.nr	Navn	Bruksenhet	Adresse
Tiltakshaver	916003765	SKUDE FRYSERI AS		Postboks 50 4297.SKUDENESHAVN

Bygningsnr:	11 785 808	Bebygd areal:	0	Ant. boliger:	0	Datoer	
Løpenr:		Bruksareal bolig:	0	Ant. etasjer:	1	Rammetillatelse:	
Repr.punkt:	Koordinatsystem: EUREF89 UTM Sone 32 Nord: 6562310 Øst: 286603	Bruksareal annet:	533	Vannforsyning:		Igangsettingstillatelse:	
Bygningsendringskode:		Bruksareal totalt:	533	Avløp:		Tatt i bruk:	
Bygningstype:	Kjøle- og fryselager	Bruttoareal bolig:	0	Har heis:	Nei	Midlertidig brukstillatelse:	
Næringsgruppe:	Industri	Bruttoareal annet:				Ferdigattest:	
Bygningsstatus:	Tatt i bruk	Bruttoareal totalt:	0				
Energikilder:		Alternativt areal:	0				
Oppvarming:		Alternativt areal 2:	0				

Etasjer

Etasje	Antall boenheter	BRA bolig	BRA annet	BRA totalt	BTA bolig	BTA annet	BTA totalt	Alt. areal	Alt. areal 2
H01	0	0	533	533	0	0	0	0	0

Bruksenheter

Adresse	Bruksenhetsnummer	Bruksenhetstype	Bruksareal	Ant. rom	Kjøkkentilgang	Bad	WC	Matrikkelenhet
		Unummerert bruksenhet	0	0		0	0	57/445

Bygningsnr:	11 785 808	Bebygd areal:	0	Ant. boliger:	0	Datoer	
Løpenr:	1	Bruksareal bolig:	0	Ant. etasjer:	1	Rammetillatelse:	01.07.1988
Repr.punkt:	Koordinatsystem: EUREF89 UTM Sone 32 Nord: 6562310 Øst: 286603	Bruksareal annet:	570	Vannforsyning:		Igangsettingstillatelse:	04.07.1988
Bygningsendringskode:	Tilbygg	Bruksareal totalt:	570	Avløp:		Tatt i bruk:	05.11.1990
Bygningstype:	Kjøle- og fryselager	Bruttoareal bolig:	0	Har heis:	Nei	Midlertidig brukstillatelse:	
Næringsgruppe:	Industri	Bruttoareal annet:				Ferdigattest:	
Bygningsstatus:	Tatt i bruk	Bruttoareal totalt:	0				
Energikilder:		Alternativt areal:	0				
Oppvarming:		Alternativt areal 2:	0				

Etasjer

Etasje	Antall boenheter	BRA bolig	BRA annet	BRA totalt	BTA bolig	BTA annet	BTA totalt	Alt. areal	Alt. areal 2
H01	0	0	570	570	0	0	0	0	0

Bruksenheter

Adresse	Bruksenhetsnummer	Bruksenhetstype	Bruksareal	Ant. rom	Kjøkkentilgang	Bad	WC	Matrikkelenhet
1322 Kaigata 102		Unummerert bruksenhet	0	0		0	0	
		Unummerert bruksenhet	0	0		0	0	57/445

Kontaktpersoner

Rolle	Føds.dato/org.nr	Navn	Bruksenhet	Adresse
Tiltakshaver		SKUDE FRYSERI A/S		4280 SKUDENESHAVN

Bygningsnr:	11 788 823	Bebygd areal:	2 179	Ant. boliger:	0	Datoer		
Løpenr:		Bruksareal bolig:	0	Ant. etasjer:	2	Rammetillatelse: 18.05.1987		
Repr.punkt:	Koordinatsystem: EUREF89 UTM Sone 32	Bruksareal annet:	4 499	Vannforsyning:		Igangsettingstillatelse: 19.05.1987		
	Nord: 6562278 Øst: 286584	Bruksareal totalt:	4 499	Avløp:		Tatt i bruk: 29.11.1989		
Bygningsendringskode:		Bruttoareal bolig:	0	Har heis:	Nei	Midlertidig brukstillatelse:		
Bygningstype:	Annen industribygning	Bruttoareal annet:	2 179			Ferdigattest:		
Næringsgruppe:	Industri	Bruttoareal totalt:	2 179					
Bygningsstatus:	Tatt i bruk	Alternativt areal:	0					
Energikilder:		Alternativt areal 2:	0					
Oppvarming:								

Etasjer

Etasje	Antall boenheter	BRA bolig	BRA annet	BRA totalt	BTA bolig	BTA annet	BTA totalt	Alt. areal	Alt. areal 2
H02	0	0	70	70	0	0	0	0	0
H01	0	0	4429	4429	0	2179	2179	0	0

Bruksenheter

Adresse	Bruksenhetsnummer	Bruksenhetstype	Bruksareal	Ant. rom	Kjøkkentilgang	Bad	WC	Matrikkelenhet
1322 Kaigata 102		Unummerert bruksenhet	0	0		0	0	57/445
		Unummerert bruksenhet	0	0		0	0	57/4

Kontaktpersoner

Rolle	Føds.dato/org.nr	Navn	Bruksenhet	Adresse
Tiltakshaver		SKUDE FRYSERI A/S		

Bygningsnr: 11 788 823
Løpenr: 1
Repr.punkt: Koordinatsystem: EUREF89 UTM Sone 32
 Nord: 6562278 Øst: 286584
 Bygningsendringskode: Tilbygg
 Bygningstype: Annen industribygning
 Næringsgruppe: Industri
 Bygningsstatus: Ferdigattest
 Energikilder:
 Oppvarming:

Bebygd areal: 0 Ant. boliger: 0
 Bruksareal bolig: 0 Ant. etasjer: 1
 Bruksareal annet: 70 Vannforsyning:
 Bruksareal totalt: 70 Avløp:
 Bruttoareal bolig: 0 Har heis: Nei
 Bruttoareal annet: 0
 Bruttoareal totalt: 0
 Alternativt areal: 0
 Alternativt areal 2: 0

Datoer
 Rammetillatelse: 17.10.2006
 Igangsettingstillatelse: 19.10.2006
 Tatt i bruk:
 Midlertidig brukstillatelse:
 Ferdigattest: 25.09.2012

Etasjer

Etasje	Antall boenheter	BRA bolig	BRA annet	BRA totalt	BTA bolig	BTA annet	BTA totalt	Alt. areal	Alt. areal 2
H01	0	0	70	70	0	0	0	0	0

Bruksenheter

Adresse	Bruksenhetsnummer	Bruksenhetstype	Bruksareal	Ant. rom	Kjøkkentilgang	Bad	WC	Matrikkelenhet
1322 Kaigata 102		Unummerert bruksenhet	0	0		0	0	57/445

Kontaktpersoner

Rolle	Føds.dato/org.nr	Navn	Bruksenhet	Adresse
Tiltakshaver		SKUE FRYSERI AS		POSTBOKS 50 4297 SKUDENESHAVN

Bygningsnr: 11 788 823
Løpenr: 2
Repr.punkt: Koordinatsystem: EUREF89 UTM Sone 32
 Nord: 6562278 Øst: 286584
 Bygningsendringskode: Tilbygg
 Bygningstype: Annen industribygning
 Næringsgruppe: Industri
 Bygningsstatus: Ferdigattest
 Energikilder:
 Oppvarming:

Bebygd areal: 0 Ant. boliger: 0
 Bruksareal bolig: 0 Ant. etasjer: 1
 Bruksareal annet: 70 Vannforsyning:
 Bruksareal totalt: 70 Avløp:
 Bruttoareal bolig: 0 Har heis: Nei
 Bruttoareal annet: 0
 Bruttoareal totalt: 0
 Alternativt areal: 0
 Alternativt areal 2: 0

Datoer
 Rammetillatelse:
 Igangsettingstillatelse: 07.06.2011
 Tatt i bruk:
 Midlertidig brukstillatelse:
 Ferdigattest: 07.03.2012

Etasjer

Etasje	Antall boenheter	BRA bolig	BRA annet	BRA totalt	BTA bolig	BTA annet	BTA totalt	Alt. areal	Alt. areal 2
H02	0	0	70	70	0	0	0	0	0

Bruksenheter

Adresse	Bruksenhetsnummer	Bruksenhetstype	Bruksareal	Ant. rom	Kjøkkentilgang	Bad	WC	Matrikkelenhet
		Unummerert bruksenhet	0	0		0	0	57/445

Kontaktpersoner

Rolle	Føds.dato/org.nr	Navn	Bruksenhet	Adresse
Tiltakshaver	916003765	SKUDE FRYSERI AS		Postboks 50 4297 SKUDENESHAVN

Oversiktskart for 57 / 445

Målestokk 1:5 000
EUREF89 UTM Sone 32

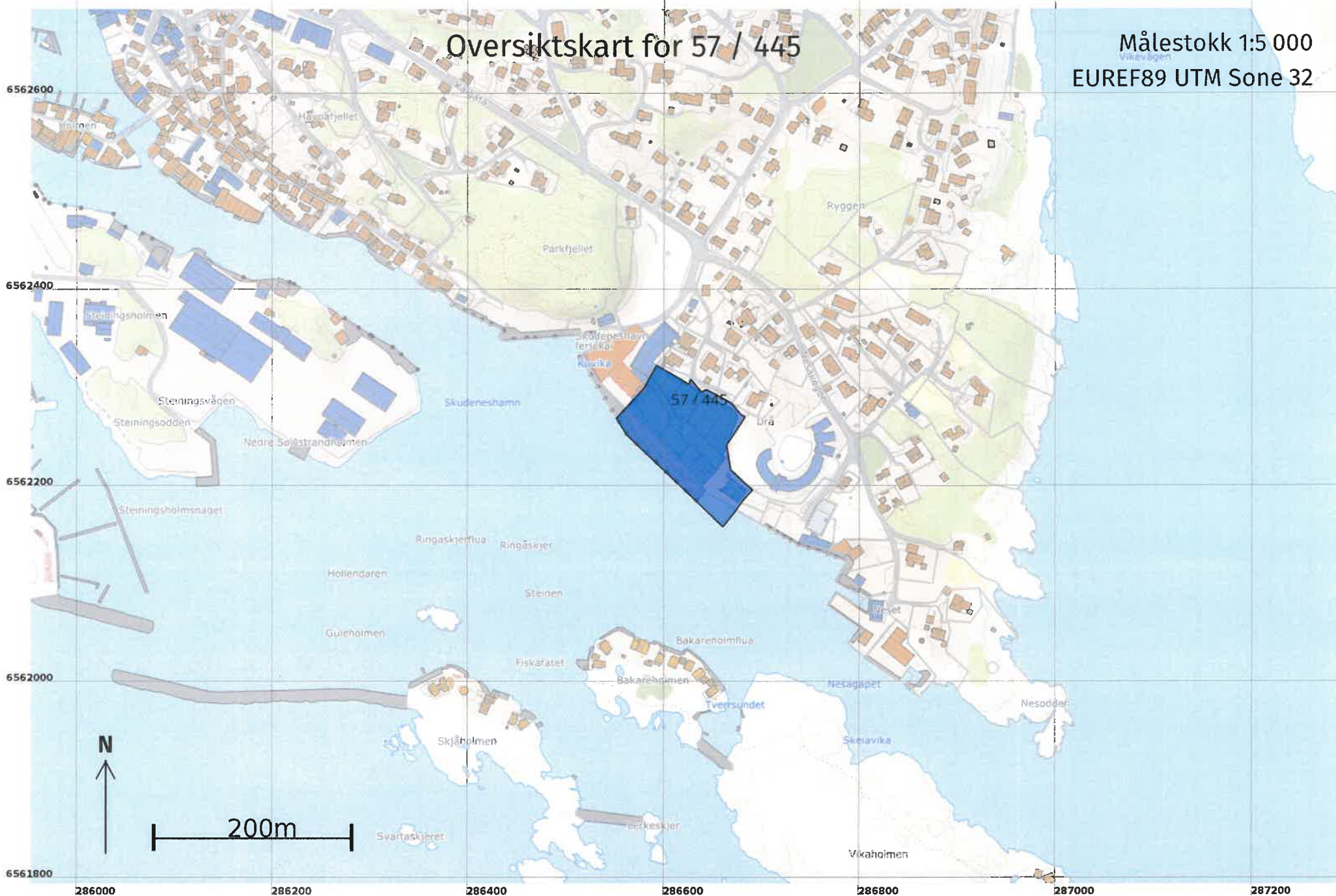

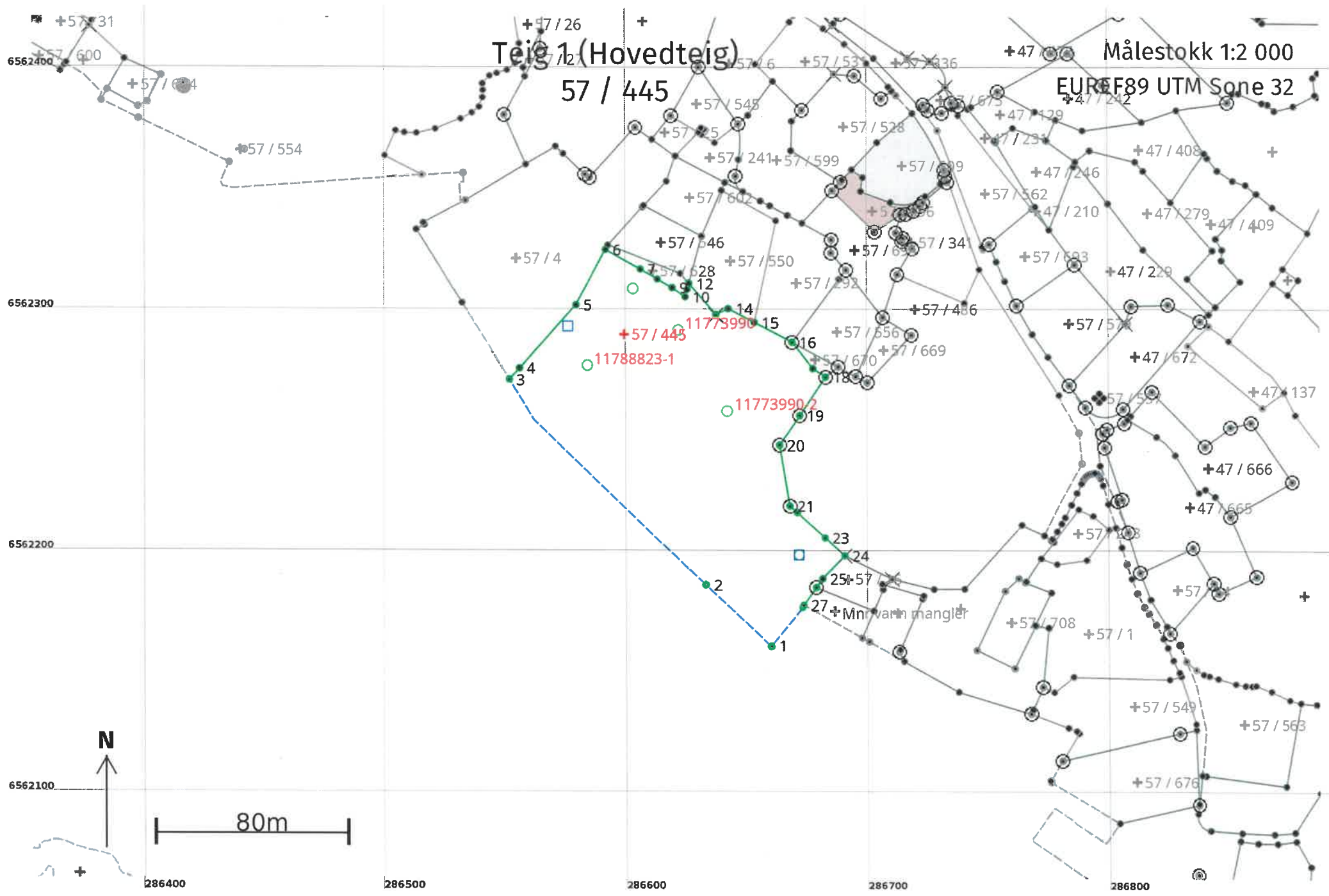

Areal og koordinater

Areal: 11 438,1

Arealmerknad: Hjelpelinje vannkant

Representasjonspunkt:

Koordinatsystem: EUREF89 UTM Sone 32

Nord: 6562291

Øst: 286599

Grensepunkt / Grenselinje

Ytre avgrensing

Løpenr	Nord	Øst	Grensemerke nedsatt i / Lengde (m)	Grensepunkttype / Linjeinformasjon	Målemetode	Nøyaktighet (SD i cm)	Radius
1	6562162,21	286659,57	36,53	Vann Murhjørne Hjelpelinje vannkant	96 GNSS: Fasemåling (Real time kinematic)	10	
2	6562187,38	286633,10	118,69	Vann Murhjørne Hjelpelinje vannkant	96 GNSS: Fasemåling (Real time kinematic)	10	
3	6562272,47	286551,13	6,27	Vann Geometrisk hjelpepunkt	69 Beregnet	10	
4	6562277,10	286555,35	35,35	Umerket	10 Terrengmålt	10	
5	6562303,23	286579,16	26,04	Umerket	10 Terrengmålt	10	
6	6562326,16	286591,51	16,70	Umerket	10 Terrengmålt	10	
7	6562318,08	286606,13	8,24	Umerket	10 Terrengmålt	10	
8	6562313,98	286613,28	7,12	Umerket	10 Terrengmålt	10	
9	6562310,43	286619,45	6,59	Umerket	10 Terrengmålt	10	
10	6562306,67	286624,86	3,22	Umerket	10 Terrengmålt	10	
11	6562309,78	286625,71	2,57	Umerket	10 Terrengmålt	10	
12	6562312,26	286626,38	16,99	Umerket	10 Terrengmålt	10	
13	6562299,38	286637,46	5,50	Fjell Kors	10 Terrengmålt	10	

Løpenr	Nord	Øst	Grensemerke nedsatt i / Lengde (m)	Grensepunkttype / Linjeinformasjon	Målemetode	Nøyaktighet (SD i cm)	Radius
14	6562301,78	286642,41		Umerket	10 Terrengmålt	10	
			12,05				
15	6562296,13	286653,05		Umerket	10 Terrengmålt	10	
			17,39				
16	6562287,98	286668,41		Offentlig godkjent grensemerke	10 Terrengmålt	10	
			13,94				
17	6562277,06	286677,07		Jord Grensepåle	10 Terrengmålt	10	
			6,32				
18	6562273,61	286682,37		Offentlig godkjent grensemerke	10 Terrengmålt	10	
			19,36				
19	6562257,60	286671,49		Offentlig godkjent grensemerke	10 Terrengmålt	10	
			14,78				
20	6562245,37	286663,19		Offentlig godkjent grensemerke	10 Terrengmålt	10	
			25,49				
21	6562220,22	286667,31		Offentlig godkjent grensemerke	10 Terrengmålt	10	
			4,06				
22	6562217,50	286670,33		Geometrisk hjelpepunkt	69 Beregnet	10	
			15,64				
23	6562207,04	286681,95		Geometrisk hjelpepunkt	69 Beregnet	10	
			11,06				
24	6562199,64	286690,17		Fjell Kors	10 Terrengmålt	10	
			13,30				
25	6562190,12	286680,88		Umerket	10 Terrengmålt	10	
			4,45				
26	6562186,49	286678,30	Annen terrengdetalj	Offentlig godkjent grensemerke	96 GNSS: Fasemåling (Real time kinematic)	10	
			9,06				
27	6562179,15	286672,98	Vann	Murhjørne Hjelpelinje vannkant	96 GNSS: Fasemåling (Real time kinematic)	10	
			1,10				
28	6562178,18	286672,48	Vann	Murhjørne Hjelpelinje vannkant	96 GNSS: Fasemåling (Real time kinematic)	10	
			20,53				

