



Karmøy kommune

Ledningskart

Eiendom: 74/30

Adresse: Ytralandvegen

Utskriftsdato: 29.08.2023

Målestokk: 1:500

D-2

Kartet viser kommunale ledningstraseer (vann og avløp) der dette finnes.
Private stikkledninger tegnes der disse er registrert.
Informasjon hentes fra kommunens digitale ledningskartverk.



UTM-32

-  Vannledning
-  Spillvannledning
-  Overvannsledning
-  Avløp felles
-  Hydrant
-  Kurn
-  Sluk

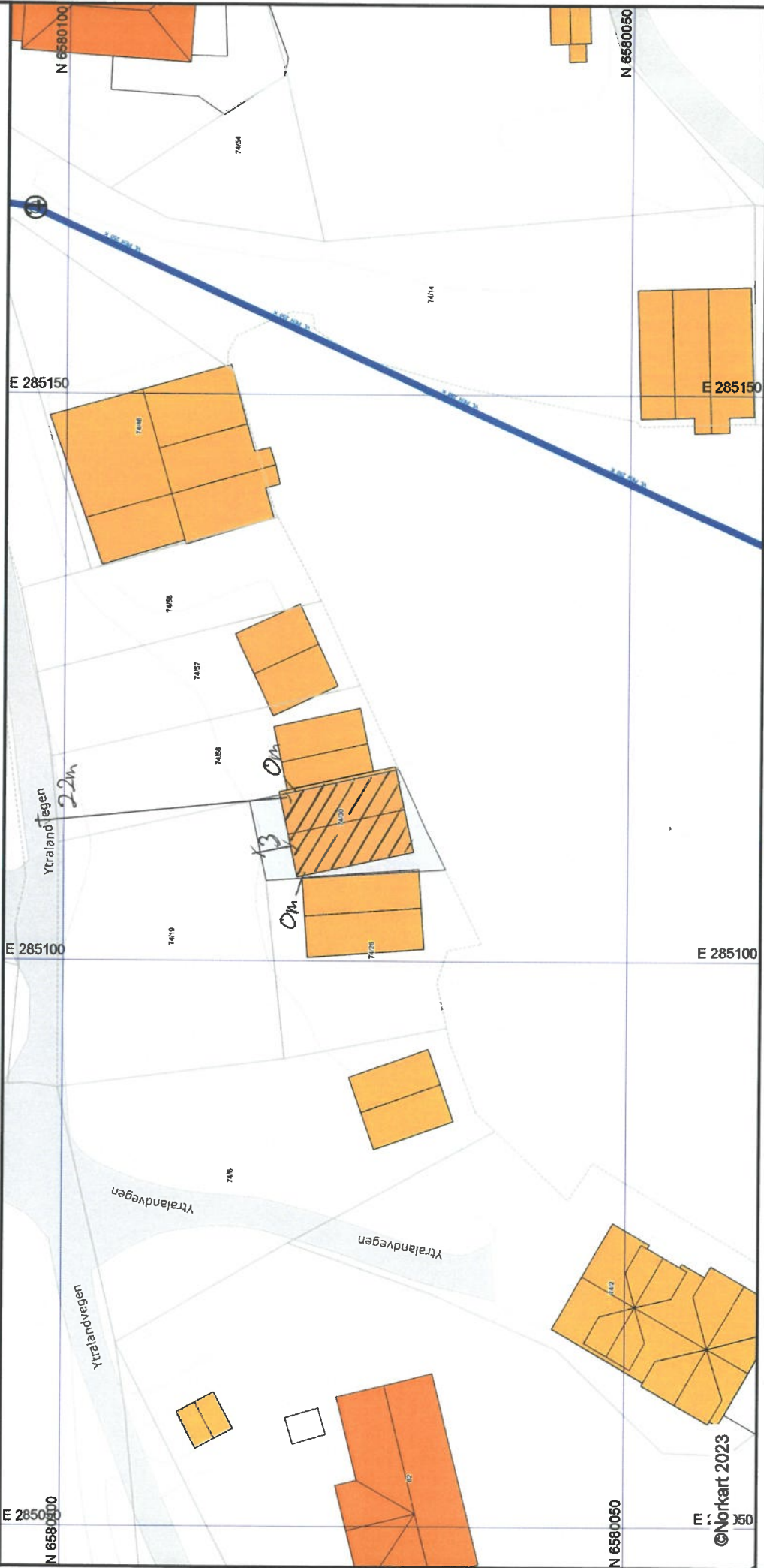

©Norkart 2023

NB: Det tas forbehold om at det kan forekomme feil, mangler eller avvik i kartet.
Vann og avløpsledninger har usikker plassering. Noen eiendomsgrenser er usikre.