

Søknad om ferdigattest

Pbl § 21-10, SAK10 §§ 8-1 og 8-2

Søknaden gjelder							
Eiendom/ byggsted	Gnr.	Bnr.	Festenr.	Seksjonsnr.	Bygningsnr.	Bolignr.	Kommune
	146	108	0	0			Karmøy
	Adresse				Postnr.	Poststed	
	Bønnesvegen 6				4260	TORVASTAD	

Ferdigattest	
Tilfredsstillert tiltaket kravene til ferdigattest?	<input checked="" type="checkbox"/> Ja <input type="checkbox"/> Nei Hvis nei, fyll ut informasjonen nedenfor.
Det gjenstår følgende arbeider av mindre vesentlig betydning som vil bli utført innen 14 dager:	Dato
Type arbeider	
Bekreftelse på at disse arbeidene er utført vil være kommunen i hende innen:	Dato

Oppdatert dokumentasjon	
Er det foretatt ikke søknadsppliktige endringer/justeringer i forhold til tillatelsen?	
<input type="checkbox"/> Ja <input checked="" type="checkbox"/> Nei	Hvis ja, vedlegg oppdatert situasjonsplan, tegninger eller dokumentasjon som viser hva som er utført.

Sluttrapport for avfall		
Sluttrapport av	Dato	vedlegges søknaden
		Vedlegg nr. K -
Ansvarlig søker forplikter seg til å påse at sluttrapporten blir ajourført og oppbevart.		

Varmesystem				
Energiforsyning		Varmefordeling		Ikke relevant
<input checked="" type="checkbox"/> Elektrisitet	<input type="checkbox"/> Sol	<input type="checkbox"/> Vannbåren gulvvarme	<input type="checkbox"/> Luftoppvarming	
<input type="checkbox"/> Biobrensel	<input type="checkbox"/> Gass	<input type="checkbox"/> Vannbåren radioator	<input type="checkbox"/> Kamin/ovn/peis	
<input checked="" type="checkbox"/> Varmepumpe - luft	<input type="checkbox"/> Olje/parafin	<input type="checkbox"/> Elektriske varmekabler	<input type="checkbox"/> Annet	
<input type="checkbox"/> Varmepumpe - berg/sjø	<input type="checkbox"/> Annet	<input checked="" type="checkbox"/> Elektriske panelovner		
<input type="checkbox"/> Fjernvarme/spillvarme				

Erklæring	
<input checked="" type="checkbox"/>	Det bekreftes at tilstrekkelig dokumentasjon som grunnlag for driftsfasen er overlevert byggverkets eier

Vedlegg			
Beskrivelse av vedlegg	Gruppe	Nr. fra - til	Ikke relevant
Situasjonsplan, avkjøringsplan	D	-	<input type="checkbox"/>
Tegninger, plan, snitt, fasade	E	-	<input type="checkbox"/>
Redegjørelser/kart	F	-	<input type="checkbox"/>
Gjennomføringsplan	G	-	<input type="checkbox"/>
Sluttrapport for avfallsplan og miljøsaneringsbeskrivelse	K	-	<input type="checkbox"/>
Boligspesifikasjon i matrikkelen	H	-	<input type="checkbox"/>
Uttalelser fra andre offentlige myndigheter	I	-	<input type="checkbox"/>
Andre vedlegg	Q	1 - 2	<input type="checkbox"/>

Underskrifter			
Ansvarlig søker for tiltaket (for tiltak etter pbl § 20-1)		Tiltakshaver (bare for tiltak uten ansvarlig søker pbl 20-4)	
Foretak		Navn	
		Ida Bø Vågen	
Organisasjonsnummer		Organisasjonsnummer	
Kontaktperson	Telefon	Mobiltelefon	Kontaktperson
			Svein Inge Bø Vågen
			98898517
E-post	E-post		
	Haugalandsteinogtr@gmail.com		
Dato	Underskrift	Dato	Underskrift
		23.09.23	Ida Bø Vågen
Gjentas med blokkbokstaver	Gjentas med blokkbokstaver		
	IDA BØ VÅGEN		

Vedlegg Q-1

BRANNALARM BØTOPPEN NYBYGG

Legg 2stk 20mm rør ekstra fra brannsentral og inn i eksisterende bygg.

Må også klargjøres med gjennomføring til u-etg.

Sentralen kan felles inn i veggen, så greit om det ikke kles igjen der denne skal stå før den er på plass.

NB! Husk å markere med pil på kabelen hva som er inn og ut.

Må bruke revolvert brannalarmkabel, f. eks IFLI, eller PFLP.

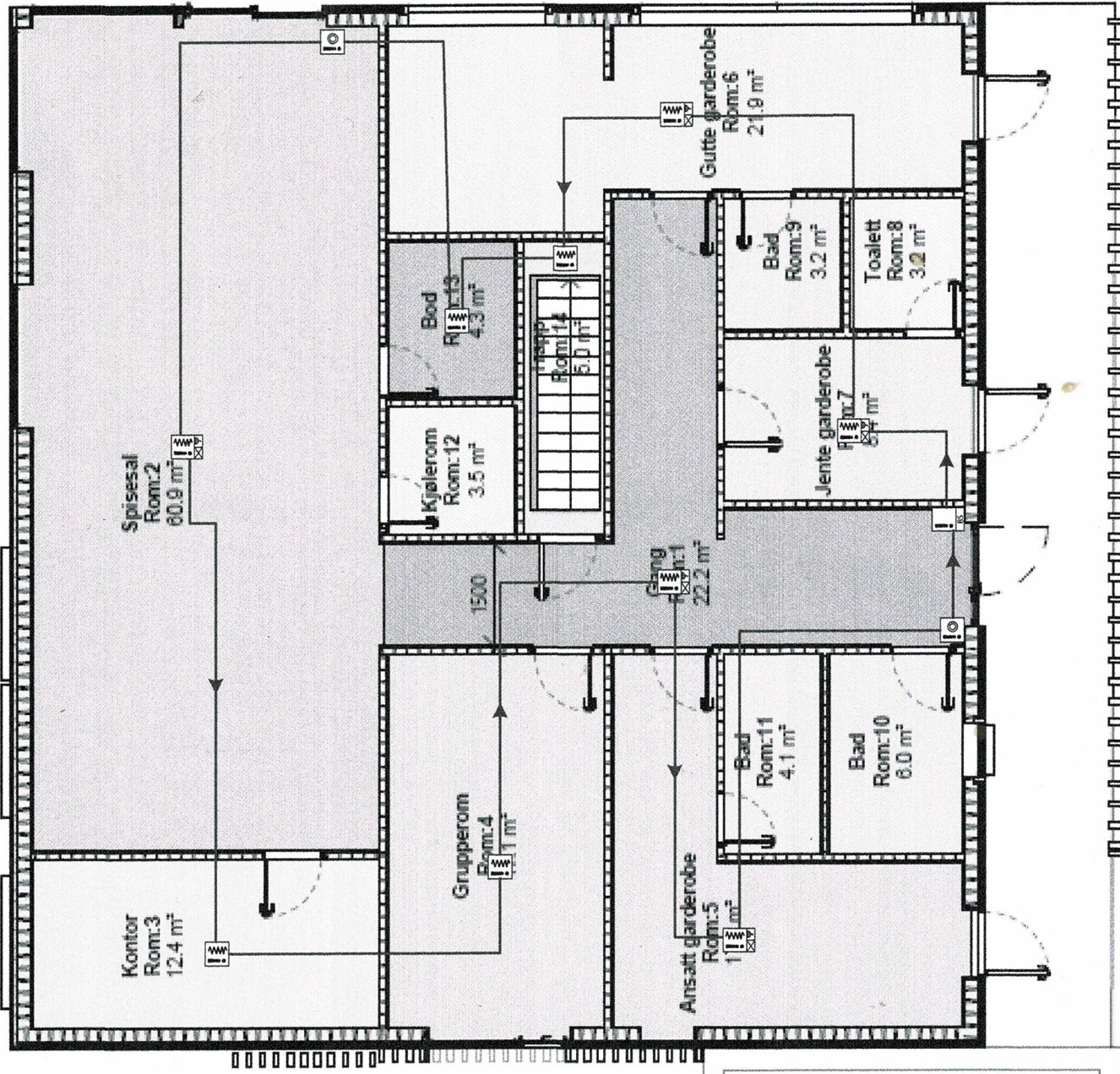

- BRANNSENTRAL
- MANUELL MELDER
- RØYKDETEKTOR
- RØYKDETEKTOR MED SUMMER OG LYS

