

BYA
EKSISTERENDE: 187m ²
GODKJENT TILTAK: 38m ²
ENDRING SØKNAD: 28m ²
TOTALT: 253m ²

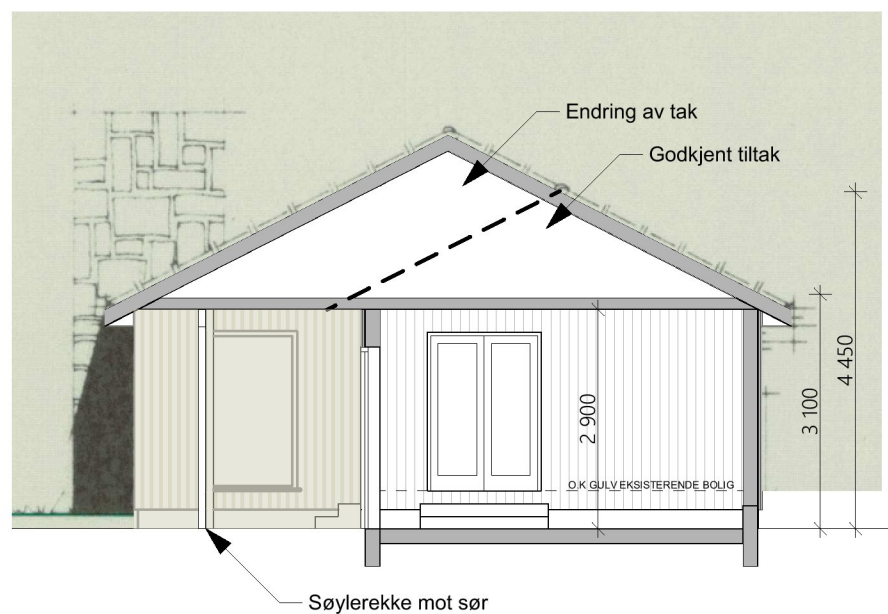

B	Endring av søknad	23.06.2023	GCS
A	Byggemelding	09.05.2022	GCS

Kvala Arkitekter	Tiltakshaver: Christian Alendal - tilbygg	Dato: 03.05.22
	Byggeplass: Vormedalsvegen 171	Tegn: GCS
	Kommune: Karmøy	Prosjekt: 550422
	Gnr.: 147 Bnr.: 221	Mål: 1:100
		Tegn.nr: 501