HOH.

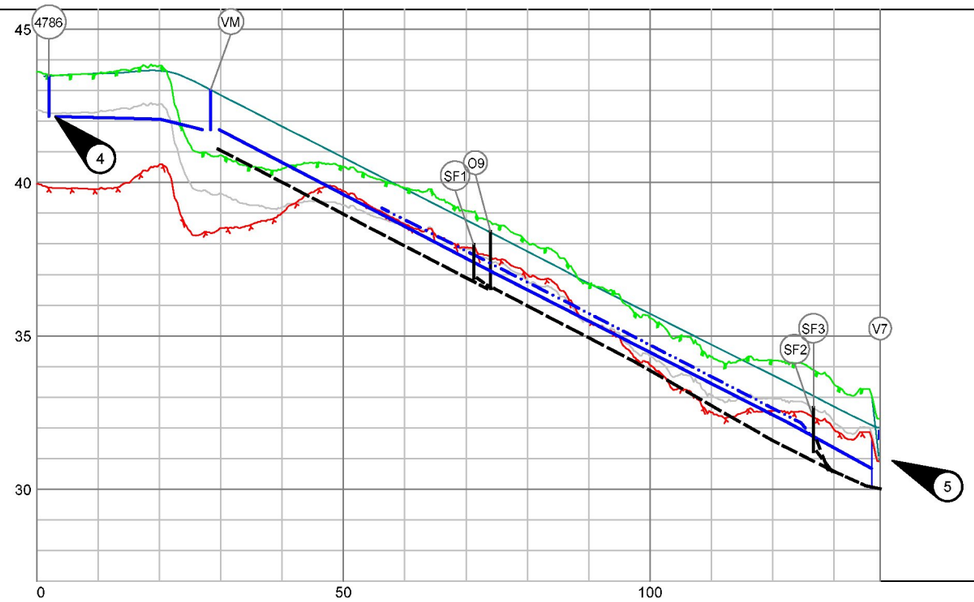

PROFIL NR.

MARKTYPE		
HØYDE EKSISTERENDE TERRENG		43.61 43.54 43.81 40.89 40.44 40.50 39.82 39.07 38.04 36.69 35.58 34.32 34.20 33.43 32.28
HØYDE ENDRET TERRENG		
VANNLEDNING	DIM./TYPE	355 PE SDR11 RC; 500 PE SDR11 RC
	HØYDE UTV. TOPP	42.15 8.8m 5.7m 37.49 5.3m 41.79 41.72 45.7m 37.11 48.9m 32.13 14.6m 30.68
	FALL	-0.5% -5% -10.1% -10.2% -9.92%
SPILLVANNS-LEDNING	DIM./TYPE	
	HØYDE INNV. BUNN	
	FALL	
OVERVANNS-LEDNING	DIM./TYPE	160 PVC; 200 PVC
	HØYDE INNV. BUNN	41.08 31.7m 37.80 12.8m 36.54 23.8m 34.13 22.0m 31.61 5.8m 31.02 4.2m 30.81 5.1m 30.10
	FALL	-10.36% -9.88% -10.14% -11.44%
PUMPE-LEDNING	DIM./TYPE	
	HØYDE UTV. TOPP	
	FALL	

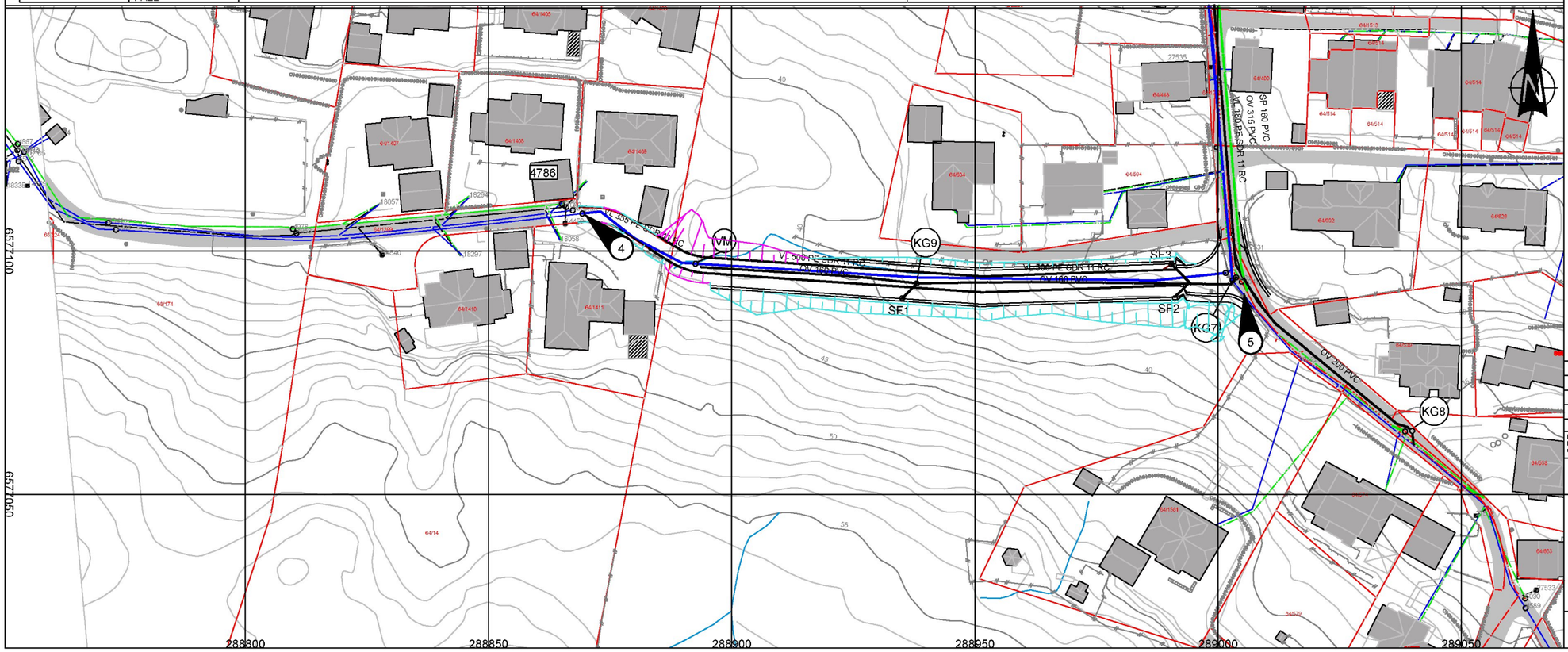

FORKLARINGER

Tilkoblingspunkt

4 - VL 355 PE kobles til eks. kum 4786
5 - Eks VL SJK 300 kobles til VK7

ANVISNINGER

- Koordinatsystem: Euref89 UTM sone 32
- Høydesystem: NN2000
- Dersom vannledning må legges grunnere enn 1,3 meter skal den isoleres iht VA-Norm.
- Eks. ledninger og kummer fremgraves før legging av nye.

HENVISNINGER

- Tegninger: BH01:VA - Oversikt
  C10:Veg - Plan og lengdeprofil
  H11:VA - Plan og profil - Stølen
  H31: Kumskisse

Rev.	Dato	Beskrivelse	Utarbeidet	Fagkontroll	Godkjent
F02	2023-07-03	Anbudstegning	JaBPo	TorPed	JaBpo
D01	2023-04-13	For godkjennelse hos Karmøy kommune	JaBPo	TorPed	JaBPo

Dette dokumentet er utarbeidet av Norconsult AS som del av det oppdraget som fremgår nedenfor. Opphavsretten tilhører Norconsult AS. Dokumentet må bare benyttes til det formål som oppdragsavtalen beskriver, og må ikke kopieres eller gjøres tilgjengelig på annen måte eller i større utstrekning enn formålet tiltler.

Karmøy kommune

Målestokk: (gjelder A1) 1:500/1:100

VL Eidsbakkane - Stølen, Rehabilitering og separering Stølen-Eidevegen
VA - Plan og profil

Norconsult

Oppdragsnummer	Tegningsnummer	Revisjon
52208227	H12	F02