

**For matrikkelenhet:**

Kommune: 1149 - KARMØY  
Gårdsnummer: 148  
Bruksnummer: 1087

Utskriftsdato/klokkeslett: 27.09.2023 kl. 08:09

Produsert av: Marthon Høvring - 1149 Karmøy -

Attestert av: Karmøy kommune

**Orientering om matrikkelbrev**

Matrikkelbrevet er hjemlet i «Lov om eigedomsregistrering» (matrikkellova) av 17. juni 2005. Etter definisjonen i matrikkellovens § 3 d) er matrikkelbrevet en attestert utskrift av matrikkelen som viser alle registrerte opplysninger om en matrikkelenhet ved oppgitt dato.

**Om fullstendighet og nøyaktighet i matrikkelbrevet**

Matrikkelen ble etablert ved konvertering av data fra tidligere registre. Det kan variere hvor gode disse dataene er med hensyn på fullstendighet og nøyaktighet. I enkelte tilfeller kan grensepunkt og grenselinjer mangle helt eller delvis eller være feil registrert. Det kan også være feil og mangler ved registrert bygnings- og adresseinformasjon. Fullstendighet og stedfestingsnøyaktighet er generelt bedre innenfor enn utenfor tettbygd strøk. Vær oppmerksom på at for mange matrikkelenheter og bygg hefter usikkerhet ved arealet som oppgis.

For utfyllende informasjon: [www.kartverket.no/matrikkelbrev](http://www.kartverket.no/matrikkelbrev)

## Matrikkelenhet

Matrikkelenhetstype: Grunneiendom

Oppmåling utsatt:

30.09.2023 (frist for oppmåling)

Bruksnavn:  
Etableringsdato: 31.03.2023  
Skyld: 0  
Er tinglyst: Ja  
Har festegrunner: Nei  
Er seksjonert: Ja

## Arealrapport

Tekst	Areal	Kommentar
Beregna areal for 148 / 1087 med areal av festegrunner og seksjonert uteareal	544,8 m2	
Beregna areal for 148 / 1087 uten areal av festegrunner og seksjonert uteareal	544,8 m2	

## Eierforhold

### Tinglyste eierforhold

Rolle	Status	Føds.d./org.nr	Navn	Bruksenhet	Adresse	Andel
			Matrikkelenhet 1149 - 148 / 1087 / 0 / 1			126 / 377
			Matrikkelenhet 1149 - 148 / 1087 / 0 / 2			125 / 377
			Matrikkelenhet 1149 - 148 / 1087 / 0 / 3			126 / 377

## Oversikt over teiger

(EUREF89 UTM Sone 32)

Løpenr	Type	Hovedteig	Nord	Øst	Høyde	Areal	Merknader
1	Teig	Ja	6588458	290718		544,8 m2	

## Forretninger der matrikkelenheten er involvert

Forretning	Forretningsdokumentdato	Tinglysing	Matrikkelføring
Forretningstype	Kommunal saksreferanse	Status	Signatur Dato
Årsak til feilretting	Nettadresse (URL)	Endret dato	
	Annen referanse		
Seksjonering	11.09.2023	Tinglyst	1149hma 11.09.2023
Seksjonering	23/7839-Seksjonering	Rolle	Arealendring
		Etablert/Endret	Matrikkelenhet
		Etablert/Endret	1149 - 148/1087
		Etablert/Endret	1149 - 148/1087/0/1
		Etablert/Endret	1149 - 148/1087/0/2
		Etablert/Endret	1149 - 148/1087/0/3

Forretning Forretningstype Årsak til feilretting	Forretningsdokumentdato Kommunal saksreferanse Nettadresse (URL) Annen referanse	Status	Tinglysing	Endret dato	Matrikkelføring Signatur Dato
Opprett ny grunneiendom ved fradeling Oppmålingsforretning	10.03.2023 23/1783-Oppmålingssak 22/11114-Delingssak	Tinglyst		04.04.2023	1149hma 14.03.2023
		<b>Rolle</b>	<b>Matrikkelenhet</b>	<b>Arealendring</b>	
		Avgiver	1149 - 148/1042	-544,8	
		Mottaker	1149 - 148/1087	544,8	
		Berørt	1149 - 148/59	0	
		Berørt	1149 - 148/121	0	
		Berørt	1149 - 148/1062	0	
		Berørt	1149 - 148/1085	0	

**Landmålernummer**   **Navn**  
HØVRING MARTHON

### Adresser

Adresstype	Adressenavn Adressetilleggsnavn	Adressekode Kildekode	Adressenr Koord.syst. Nord	Øst	Kretser	Atkomstpunkt
Vegadresse	Norheimsmarka	1887	78		Grunnkrets: 1003 Norheimskogen Stemmekrets: 7 Norheim Kirkesokn: 06100201 Norheim Postnr.område: 5542 KARMSUND Tettsted: 4532 Haugesund	Nei
			EUREF89 UTM Sone 32 6588468	290725		
Vegadresse	Norheimsmarka	1887	80		Grunnkrets: 1003 Norheimskogen Stemmekrets: 7 Norheim Kirkesokn: 06100201 Norheim Postnr.område: 5542 KARMSUND Tettsted: 4532 Haugesund	Nei
			EUREF89 UTM Sone 32 6588464	290727		
Vegadresse	Norheimsmarka	1887	82		Grunnkrets: 1003 Norheimskogen Stemmekrets: 7 Norheim Kirkesokn: 06100201 Norheim Postnr.område: 5542 KARMSUND Tettsted: 4532 Haugesund	Nei
			EUREF89 UTM Sone 32 6588457	290729		

## Aktive bygg som er registrert på matrikkelenheten

<b>Bygningsnr:</b> 300 961 400	<b>Bebygd areal:</b> 79	<b>Ant. boliger:</b> 1	<b>Datoer</b>
<b>Løpenr:</b>	<b>Bruksareal bolig:</b> 123	<b>Ant. etasjer:</b> 3	<b>Rammetillatelse:</b> 04.11.2021
<b>Repr.punkt:</b> Koordinatsystem: EUREF89 UTM Sone 32	<b>Bruksareal annet:</b> 0	<b>Vannforsyning:</b> Tilkn. off. vannverk	<b>Igangsettingstillatelse:</b> 20.01.2022
Nord: 6588470 Øst: 290728	<b>Bruksareal totalt:</b> 123	<b>Avløp:</b> Offentlig kloakk	<b>Tatt i bruk:</b>
<b>Bygningsendringskode:</b>	<b>Bruttoareal bolig:</b> 136	<b>Har heis:</b> Nei	<b>Midlertidig brukstillatelse:</b> 12.09.2023
<b>Bygningstype:</b> Rekkehus	<b>Bruttoareal annet:</b> 0		<b>Ferdigattest:</b>
<b>Næringsgruppe:</b> Bolig	<b>Bruttoareal totalt:</b> 136		
<b>Bygningsstatus:</b> Midlertidig brukstillatelse	<b>Alternativt areal:</b> 0		
<b>Energikilder:</b> Elektrisitet	<b>Alternativt areal 2:</b> 0		
<b>Oppvarming:</b> Elektrisk			

### Etasjer

Etasje	Antall boenheter	BRA bolig	BRA annet	BRA totalt	BTA bolig	BTA annet	BTA totalt	Alt. areal	Alt. areal 2
H03	0	7	0	7	8	0	8	0	0
H02	0	58	0	58	64	0	64	0	0
H01	1	58	0	58	64	0	64	0	0

### Bruksenheter

Adresse	Bruksenhetsnummer	Bruksenhetstype	Bruksareal	Ant. rom	Kjøkkentilgang	Bad	WC	Matrikkelenhet
1887 Norheimsmarka 78	H0101	Bolig	123	5	Kjøkken	2	2	148/1087

### Kontaktpersoner

Rolle	Føds.dato/org.nr	Navn	Bruksenhet	Adresse
Tiltakshaver	999568807	ODD HANSEN PROSJEKT AS		Longhammarvegen 7 5536 HAUGESUND

**Bygningsnr:** 300 961 414  
**Løpenr:**  
**Repr.punkt:** Koordinatsystem: EUREF89 UTM Sone 32  
 Nord: 6588464 Øst: 290731  
 Bygningsendringskode:  
 Bygningstype: Rekkehus  
 Næringsgruppe: Bolig  
 Bygningsstatus: Igangsettingstillatelse  
 Energikilder:  
 Oppvarming:

Bebygd areal: 79  
 Bruksareal bolig: 123  
 Bruksareal annet: 0  
 Bruksareal totalt: 123  
 Bruttoareal bolig: 136  
 Bruttoareal annet: 136  
 Bruttoareal totalt: 136  
 Alternativt areal: 0  
 Alternativt areal 2: 0

**Datoer**  
 Rammetillatelse: 04.11.2021  
 Igangsettingstillatelse: 20.01.2022  
 Tatt i bruk:  
 Midlertidig brukstillatelse:  
 Ferdigattest:

### Etasjer

Etasje	Antall boenheter	BRA bolig	BRA annet	BRA totalt	BTA bolig	BTA annet	BTA totalt	Alt. areal	Alt. areal 2
H03	0	7	0	7	8	0	8	0	0
H02	0	58	0	58	64	0	64	0	0
H01	1	58	0	58	64	0	64	0	0

### Bruksenheter

Adresse	Bruksenhetsnummer	Bruksenhetstype	Bruksareal	Ant. rom	Kjøkkentilgang	Bad	WC	Matrikkelenhet
1887 Norheimsmarka 80	H0101	Bolig	123	5	Kjøkken	2	2	148/1087

### Kontaktpersoner

Rolle	Føds.dato/org.nr	Navn	Bruksenhet	Adresse
Tiltakshaver	999568807	ODD HANSEN PROSJEKT AS		Longhammarvegen 7 5536 HAUGESUND

**Bygningsnr:** 300 961 421  
**Løpenr:**  
**Repr.punkt:** Koordinatsystem: EUREF89 UTM Sone 32  
 Nord: 6588458 Øst: 290733  
 Bygningsendringskode:  
 Bygningstype: Rekkehus  
 Næringsgruppe: Bolig  
 Bygningsstatus: Igangsettingstillatelse  
 Energikilder:  
 Oppvarming:

Bebygd areal: 79  
 Bruksareal bolig: 123  
 Bruksareal annet: 0  
 Bruksareal totalt: 123  
 Bruttoareal bolig: 136  
 Bruttoareal annet: 136  
 Bruttoareal totalt: 136  
 Alternativt areal: 0  
 Alternativt areal 2: 0

**Datoer**  
 Rammetillatelse: 04.11.2021  
 Igangsettingstillatelse: 20.01.2022  
 Tatt i bruk:  
 Midlertidig brukstillatelse:  
 Ferdigattest:

### Etasjer

Etasje	Antall boenheter	BRA bolig	BRA annet	BRA totalt	BTA bolig	BTA annet	BTA totalt	Alt. areal	Alt. areal 2
H03	0	7	0	7	8	0	8	0	0
H02	0	58	0	58	64	0	64	0	0
H01	1	58	0	58	64	0	64	0	0

### Bruksenheter

Adresse	Bruksenhetsnummer	Bruksenhetstype	Bruksareal	Ant. rom	Kjøkkentilgang	Bad	WC	Matrikkelenhet
1887 Norheimsmarka 82	H0101	Bolig	123	5	Kjøkken	2	2	148/1087/0/1

### Kontaktpersoner

Rolle	Føds.dato/org.nr	Navn	Bruksenhet	Adresse
Tiltakshaver	999568807	ODD HANSEN PROSJEKT AS		Longhammarvegen 7 5536 HAUGESUND

# Oversiktskart for 148 / 1087

Målestokk 1:1 000  
EUREF89 UTM Sone 32

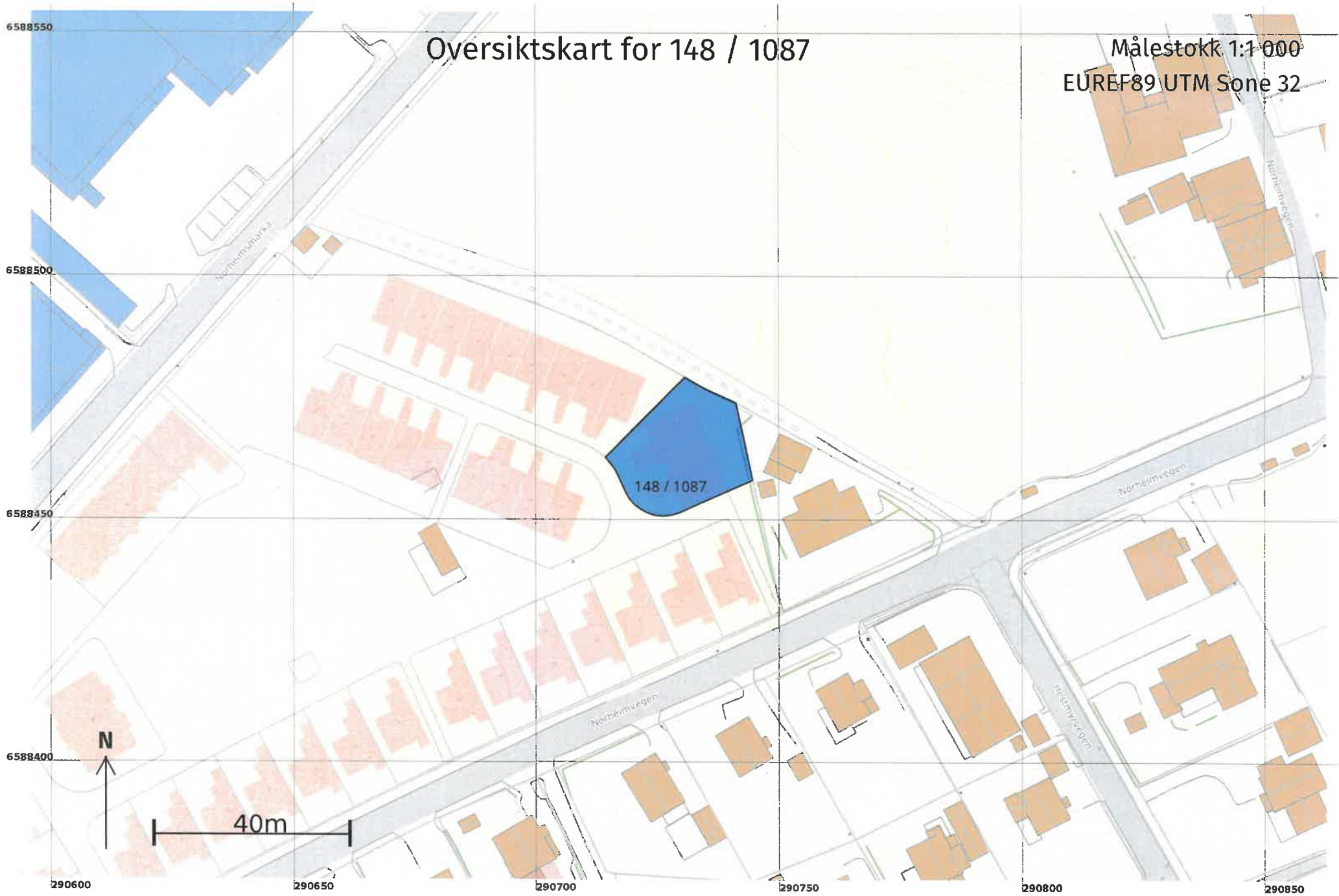

Teig 1 (Hovedteig)  
148 / 1087

Målestokk 1:250  
EUREF89 UTM Sone 32

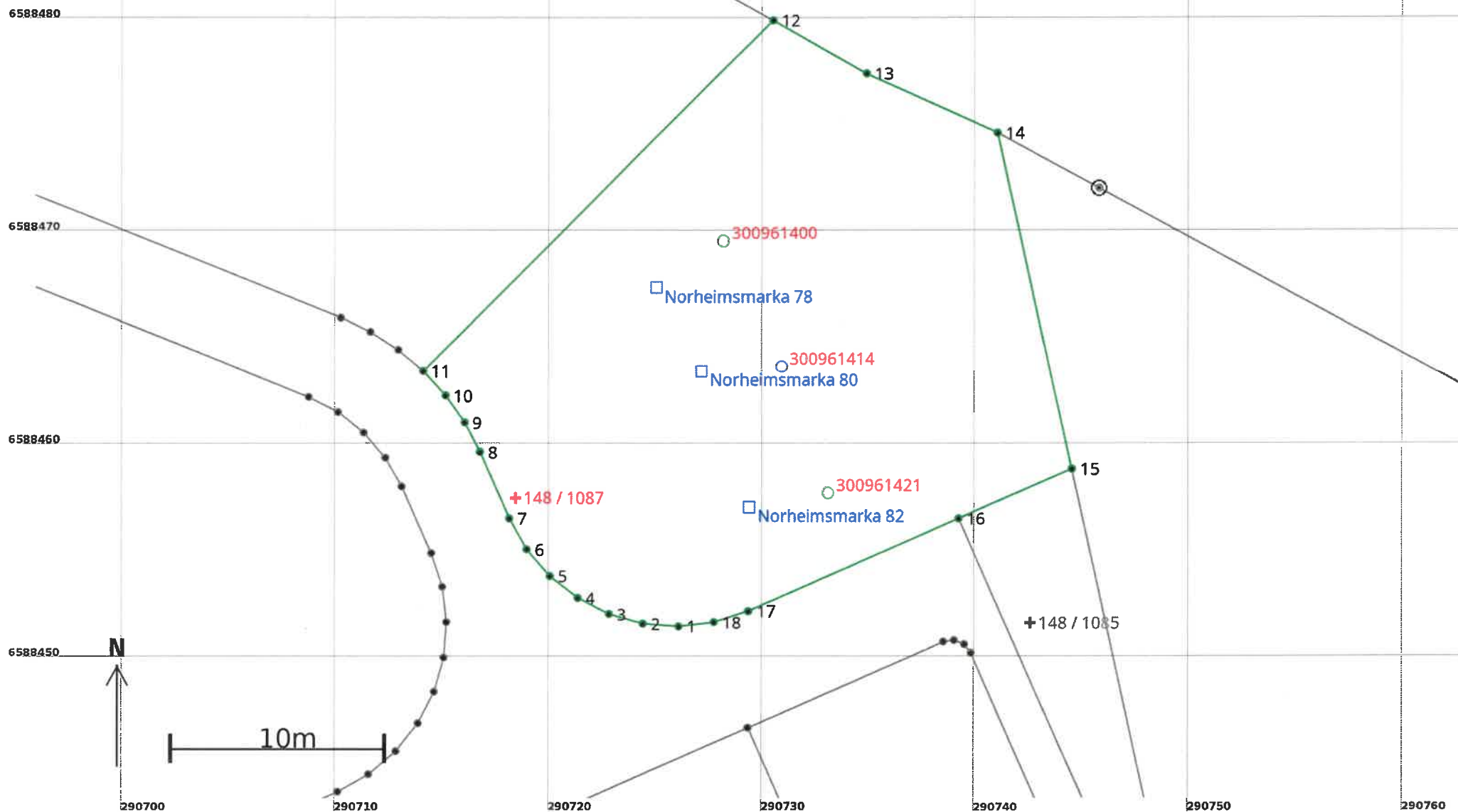



## Areal og koordinater

Areal: 544,8

Arealmerknad:

Representasjonspunkt: Koordinatsystem: EUREF89 UTM Sone 32

Nord: 6588458 Øst: 290718

### Grensepunkt / Grenselinje

### Ytre avgrensing

Løpenr	Nord	Øst	Grensemerke nedsatt i / Lengde (m)	Grensepunkttype / Linjeinformasjon	Målemetode	Nøyaktighet (SD i cm)	Radius
1	6588451,61	290726,12		Umerket	69 Beregnet	10	
			1,67				
2	6588451,73	290724,46		Umerket	69 Beregnet	10	
			1,67				
3	6588452,18	290722,85		Umerket	69 Beregnet	10	
			1,67				
4	6588452,94	290721,37		Umerket	69 Beregnet	10	
			1,67				
5	6588453,97	290720,06		Umerket	69 Beregnet	10	
			1,67				
6	6588455,23	290718,97		Umerket	69 Beregnet	10	
			1,67				
7	6588456,68	290718,15		Umerket	69 Beregnet	10	
			3,41				
8	6588459,80	290716,78		Umerket	69 Beregnet	10	
			1,55				
9	6588461,18	290716,06		Umerket	69 Beregnet	10	
			1,55				
10	6588462,45	290715,17		Umerket	69 Beregnet	10	
			1,55				
11	6588463,60	290714,13		Umerket	69 Beregnet	10	
			23,21				
12	6588480,06	290730,50		Umerket	69 Beregnet	10	
			5,05				
13	6588477,57	290734,89	Steingjerde	Steingjerde	96 GNSS: Fasemåling (Real time kinematic)	10	
			6,77				

Løpenr	Nord	Øst	Grensemerke nedsatt i / Lengde (m)	Grensepunkttype / Linjeinformasjon	Målemetode	Nøyaktighet (SD i cm)	Radius
14	6588474,78	290741,06	16,15	Umerket	11 Terrengmålt: Totalstasjon	10	
15	6588459,00	290744,52	5,77	Umerket	69 Beregnet	10	
16	6588456,68	290739,24	10,80	Umerket	69 Beregnet	10	
17	6588452,32	290729,36	1,67	Umerket	69 Beregnet	10	
18	6588451,80	290727,78	1,67	Umerket	69 Beregnet	10	

**For matrikkelenhet:**

Kommune: 1149 - KARMØY  
Gårdsnummer: 148  
Bruksnummer: 1087  
Festenummer:  
Seksjonsnummer: 1

Utskriftsdato/klokkeslett: 27.09.2023 kl. 08:09

Produsert av: Marthon Høvring - 1149 Karmøy -

Attestert av: Karmøy kommune

**Orientering om matrikkelbrev**

Matrikkelbrevet er hjemlet i «Lov om eigedsregistrering» (matrikkelova) av 17. juni 2005. Etter definisjonen i matrikkelovens § 3 d) er matrikkelbrevet en attestert utskrift av matrikkelen som viser alle registrerte opplysninger om en matrikkelenhet ved oppgitt dato.

**Om fullstendighet og nøyaktighet i matrikkelbrevet**

Matrikkelen ble etablert ved konvertering av data fra tidligere registre. Det kan variere hvor gode disse dataene er med hensyn på fullstendighet og nøyaktighet. I enkelte tilfeller kan grensepunkt og grenselinjer mangle helt eller delvis eller være feil registrert. Det kan også være feil og mangler ved registrert bygnings- og adresseinformasjon. Fullstendighet og stedfestingsnøyaktighet er generelt bedre innenfor enn utenfor tettbygd strøk. Vær oppmerksom på at for mange matrikkelenheter og bygg hefter usikkerhet ved arealet som oppgis.

For utfyllende informasjon: [www.kartverket.no/matrikkelbrev](http://www.kartverket.no/matrikkelbrev)

## Matrikkelenhet

Matrikkelenhetstype: Seksjon  
Bruksnavn:  
Etableringsdato: 19.09.2023  
Skyld: 0  
Er tinglyst: Ja  
Sameiebrøk: 126 / 377 i matrikkelenhet 148 / 1087  
Formål seksjon: Boligseksjon

## Eierforhold

### Tinglyste eierforhold

Rolle	Status	Føds.d./org.nr	Navn	Bruksenhet	Adresse	Andel
Hjemmelshaver		989983474	NORHEIM HANDELSPARK AS		Sundgata 109 5527 HAUGESUND	1 / 1

## Forretninger der matrikkelenheten er involvert

Forretning	Forretningsdokumentdato	Tinglysing	Endret dato	Matrikkelføring
Forretningstype	Kommunal saksreferanse	Status		Signatur Dato
Årsak til feilretting	Nettadresse (URL)			
	Annen referanse			
Seksjonering	11.09.2023	Tinglyst	21.09.2023	1149hma 11.09.2023
Seksjonering	23/7839-Seksjonering	Rolle	Matrikkelenhet	Arealendring
		Etablert/Endret	1149 - 148/1087	
		Etablert/Endret	1149 - 148/1087/0/1	
		Etablert/Endret	1149 - 148/1087/0/2	
		Etablert/Endret	1149 - 148/1087/0/3	

**Aktive bygg som er registrert på matrikkelenheten**

<b>Bygningsnr:</b> 300 961 421	Bebygd areal:	79	Ant. boliger:	1	<b>Datoer</b>	
<b>Løpenr:</b>	Bruksareal bolig:	123	Ant. etasjer:	3	Rammetillatelse:	04.11.2021
<b>Repr.punkt:</b> Koordinatsystem: EUREF89 UTM Sone 32	Bruksareal annet:	0	Vannforsyning:	Tilkn. off. vannverk	Igangsettingstillatelse:	20.01.2022
Nord: 6588458 Øst: 290733	Bruksareal totalt:	123	Avløp:	Offentlig kloakk	Tatt i bruk:	
Bygningsendringskode:	Bruttoareal bolig:	136	Har heis:	Nei	Midlertidig brukstillatelse:	
Bygningstype: Rekkehus	Bruttoareal annet:	0			Ferdigattest:	
Næringsgruppe: Bolig	Bruttoareal totalt:	136				
Bygningsstatus: Igangsettingstillatelse	Alternativt areal:	0				
Energikilder:	Alternativt areal 2:	0				
Oppvarming:						

**Etasjer**

Etasje	Antall boenheter	BRA bolig	BRA annet	BRA totalt	BTA bolig	BTA annet	BTA totalt	Alt. areal	Alt. areal 2
H03	0	7	0	7	8	0	8	0	0
H02	0	58	0	58	64	0	64	0	0
H01	1	58	0	58	64	0	64	0	0

**Bruksenheter**

Adresse	Bruksenhetsnummer	Bruksenhetstype	Bruksareal	Ant. rom	Kjøkkentilgang	Bad	WC	Matrikkelenhet
1887 Norheimsmarka 82	H0101	Bolig	123	5	Kjøkken	2	2	148/1087/0/1

**Kontaktpersoner**

Rolle	Føds.dato/org.nr	Navn	Bruksenhet	Adresse
Tiltakshaver	999568807	ODD HANSEN PROSJEKT AS		Longhammarvegen 7 5536 HAUGESUND

# Oversiktskart for 148 / 1087 / 0 / 1

Målestokk 1:1 000  
EUREF89 UTM Sone 32

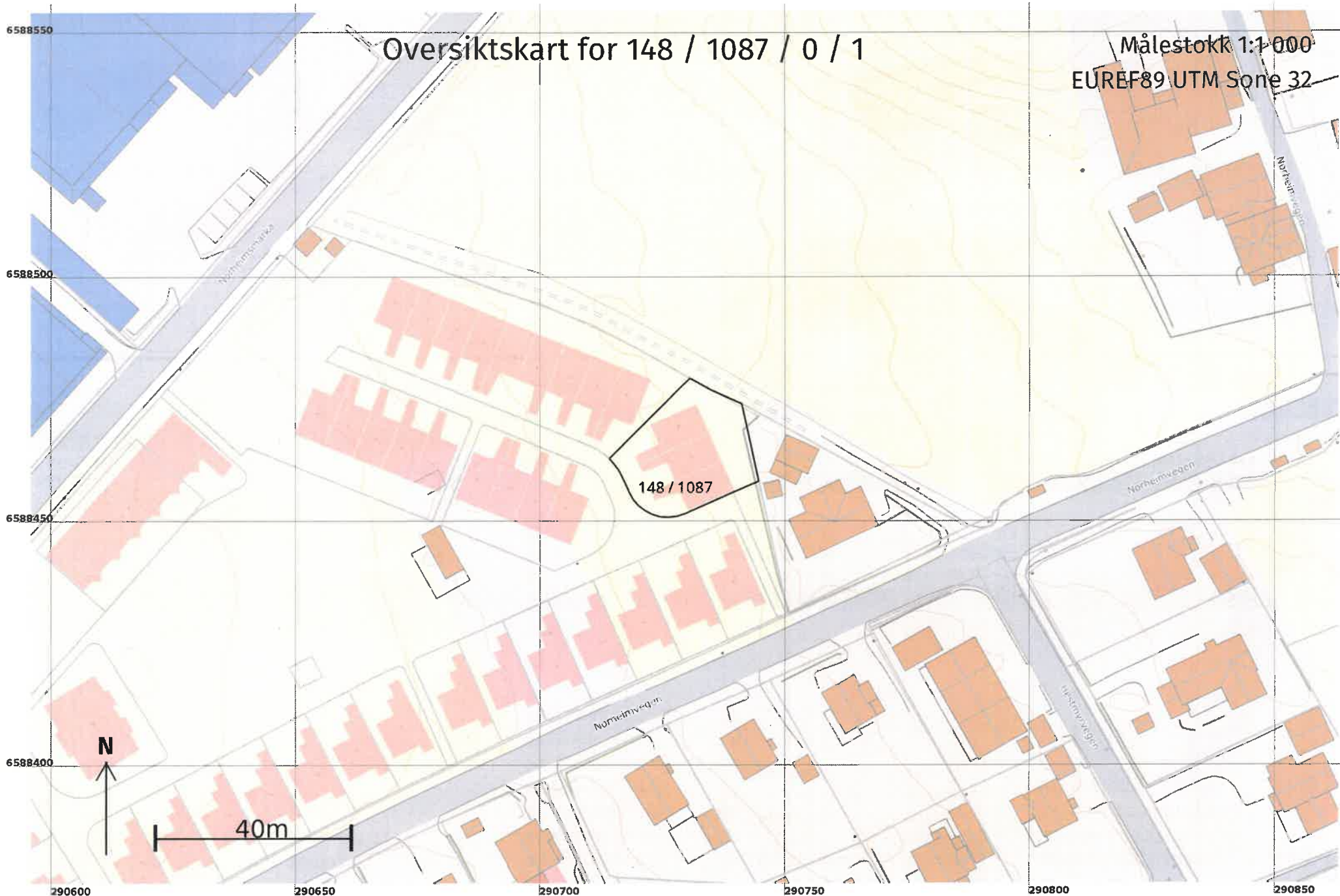

**For matrikkelenhet:**

Kommune: 1149 - KARMØY  
Gårdsnummer: 148  
Bruksnummer: 1087  
Festenummer:  
Seksjonsnummer: 2

Utskriftsdato/klokkeslett: 27.09.2023 kl. 08:10

Produsert av: Marthon Høvring - 1149 Karmøy -

Attestert av: Karmøy kommune

**Orientering om matrikkelbrev**

Matrikkelbrevet er hjemlet i «Lov om egedomsregistrering» (matrikkelova) av 17. juni 2005. Etter definisjonen i matrikkelovens § 3 d) er matrikkelbrevet en attestert utskrift av matrikkelen som viser alle registrerte opplysninger om en matrikkelenhet ved oppgitt dato.

**Om fullstendighet og nøyaktighet i matrikkelbrevet**

Matrikkelen ble etablert ved konvertering av data fra tidligere registre. Det kan variere hvor gode disse dataene er med hensyn på fullstendighet og nøyaktighet. I enkelte tilfeller kan grensepunkt og grenselinjer mangle helt eller delvis eller være feil registrert. Det kan også være feil og mangler ved registrert bygnings- og adresseinformasjon. Fullstendighet og stedfestingsnøyaktighet er generelt bedre innenfor enn utenfor tettbygd strøk. Vær oppmerksom på at for mange matrikkelenheter og bygg hefter usikkerhet ved arealet som oppgis.

For utfyllende informasjon: [www.kartverket.no/matrikkelbrev](http://www.kartverket.no/matrikkelbrev)

## Matrikkelenhet

Matrikkelenhetstype: Seksjon  
Bruksnavn:  
Etableringsdato: 19.09.2023  
Skyld: 0  
Er tinglyst: Ja  
Sameiebrøk: 125 / 377 i matrikkelenhet 148 / 1087  
Formål seksjon: Boligseksjon

Det er ikke registrert bygg på matrikkelenheten.

## Eierforhold

### Tinglyste eierforhold

Rolle	Status	Føds.d./org.nr	Navn	Bruksenhet	Adresse	Andel
Hjemmelshaver		989983474	NORHEIM HANDELSPARK AS		Sundgata 109 5527 HAUGESUND	1 / 1

## Forretninger der matrikkelenheten er involvert

Forretning	Forretningsdokumentdato	Tinglysing	Endret dato	Matrikkelføring
Forretningstype	Kommunal saksreferanse	Status		Signatur Dato
Årsak til feilretting	Nettadresse (URL)			
	Annen referanse			
Seksjonering	11.09.2023	Tinglyst	21.09.2023	1149hma 11.09.2023
Seksjonering	23/7839-Seksjonering	Rolle	Matrikkelenhet	Arealendring
		Etablert/Endret	1149 - 148/1087	
		Etablert/Endret	1149 - 148/1087/0/1	
		Etablert/Endret	1149 - 148/1087/0/2	
		Etablert/Endret	1149 - 148/1087/0/3	



# Oversiktskart for 148 / 1087 / 0 / 2

Målestokk 1:1 000  
EUREF89 UTM Sone 32

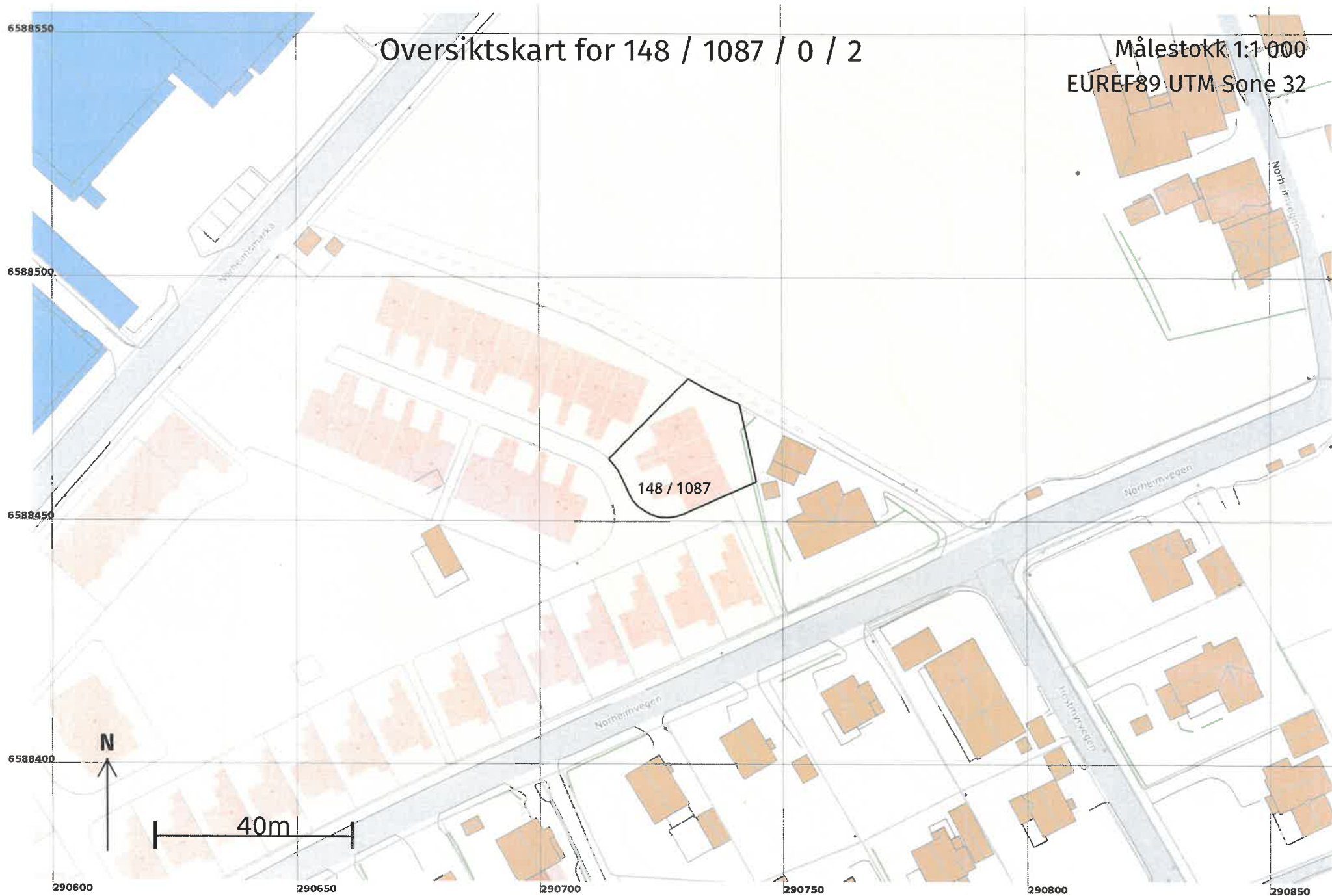



**For matrikkelenhet:**

Kommune: 1149 - KARMØY  
Gårdsnummer: 148  
Bruksnummer: 1087  
Festenummer:  
Seksjonsnummer: 3

Utskriftsdato/klokkeslett: 27.09.2023 kl. 08:10

Produsert av: Marthon Høvring - 1149 Karmøy -

Attestert av: Karmøy kommune

**Orientering om matrikelbrev**

Matrikelbrevet er hjemlet i «Lov om eigedomsregistrering» (matrikellova) av 17. juni 2005. Etter definisjonen i matrikellovens § 3 d) er matrikelbrevet en attestert utskrift av matrikkelen som viser alle registrerte opplysninger om en matrikkelenhet ved oppgitt dato.

**Om fullstendighet og nøyaktighet i matrikelbrevet**

Matrikkelen ble etablert ved konvertering av data fra tidligere registre. Det kan variere hvor gode disse dataene er med hensyn på fullstendighet og nøyaktighet. I enkelte tilfeller kan grensepunkt og grenselinjer mangle helt eller delvis eller være feil registrert. Det kan også være feil og mangler ved registrert bygnings- og adresseinformasjon. Fullstendighet og stedfestingsnøyaktighet er generelt bedre innenfor enn utenfor tettbygd strøk. Vær oppmerksom på at for mange matrikkelenheter og bygg hefter usikkerhet ved arealet som oppgis.

For utfyllende informasjon: [www.kartverket.no/matrikelbrev](http://www.kartverket.no/matrikelbrev)

## Matrikkelenhet

Matrikkelenhetstype: Seksjon  
Bruksnavn:  
Etableringsdato: 19.09.2023  
Skyld: 0  
Er tinglyst: Ja  
Sameiebrøk: 126 / 377 i matrikkelenhet 148 / 1087  
Formål seksjon: Boligseksjon

Det er ikke registrert bygg på matrikkelenheten.

## Eierforhold

### Tinglyste eierforhold

Rolle	Status	Føds.d./org.nr	Navn	Bruksenhet	Adresse	Andel
Hjemmelshaver		989983474	NORHEIM HANDELSPARK AS		Sundgata 109 5527 HAUGESUND	1 / 1

## Forretninger der matrikkelenheten er involvert

Forretning	Forretningsdokumentdato	Tinglysing	Endret dato	Matrikkelføring
Forretningstype	Kommunal saksreferanse	Status		Signatur Dato
Årsak til feilretting	Nettadresse (URL)			
	Annen referanse			
Seksjonering	11.09.2023	Tinglyst	21.09.2023	1149hma 11.09.2023
Seksjonering	23/7839-Seksjonering	Rolle	Matrikkelenhet	Arealendring
		Etablert/Endret	1149 - 148/1087	
		Etablert/Endret	1149 - 148/1087/0/1	
		Etablert/Endret	1149 - 148/1087/0/2	
		Etablert/Endret	1149 - 148/1087/0/3	

# Oversiktskart for 148 / 1087 / 0 / 3

Målestokk 1:1 000  
EUREF89 UTM Sone 32

