

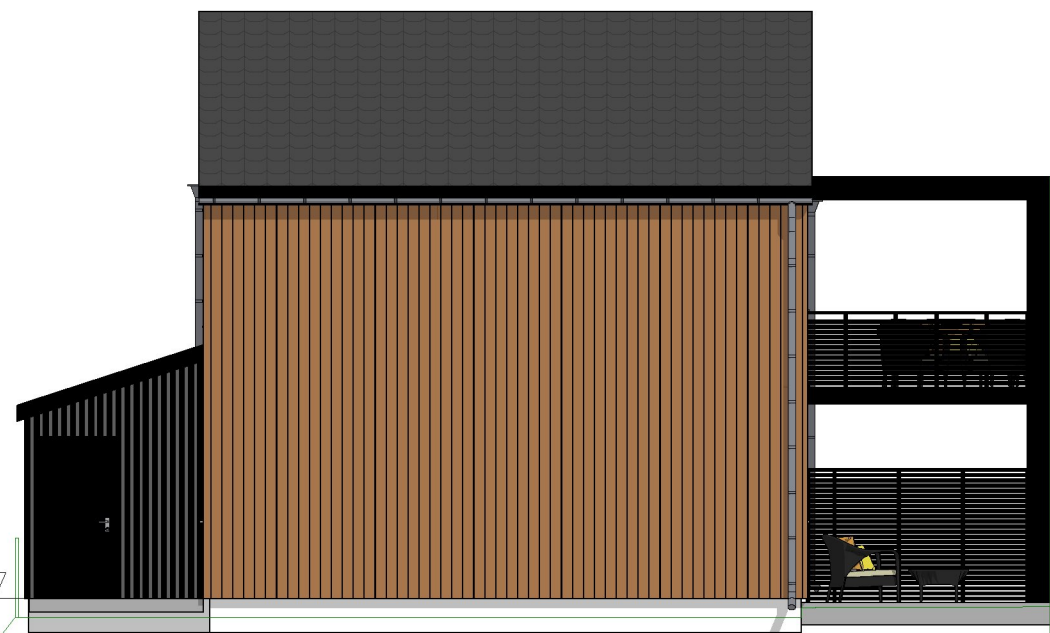

Kote 22,6

1:100 Fasade Nord



Kote 22,6

Gatetun

1:100 Fasade Vest

Vei

SØRBØ BOLIG AS

Et samarbeidsprosjekt mellom:



BIM med ArchiCAD 22 NOR Filplassering: M:\Tegninger\ArchiCAD\Prosjekter\Sørbo\BF-BK1\BF-BK1 E-F (AC-26).pln

- = Eksist. terreng
- = Fremt. terreng

B				
A	Søknadstegning		28.03.23	RAO
Rev.	Rev. gjelder:		Dato:	Sign.
R-1 SØRBØ Boligfelt, Vedavågen 2-Mannsbolig (Type-2B)		Gnr./Bnr. 4/163 Karmøy		
BYGGEPLASS: Sørbo, Vedavågen		PROSJEKTNR. *		
TILTAKSHAVER: Sørbo Bolig AS, Postboks 33 Åkrehamn 4296				
TITTEL:	MÅL:	DATO:	REV:	
Fasade Nord og Vest	1:100	27.02.23		
	A3	TEGNER: R.A.Olsen	TEGNINGSNR. A40-01	
DENNE TEGNING ER VÅR EIENDOM OG MÅ IKKE URETTMESSIG BRUKES ELLER ETTERLIKES JFR. LOV OM ÅNDSVERK AV 1981.				



post@sjoenhus.no
www.sjoenhus.no

Tlf: 52 84 50 50
Org. nr: 918 847 065