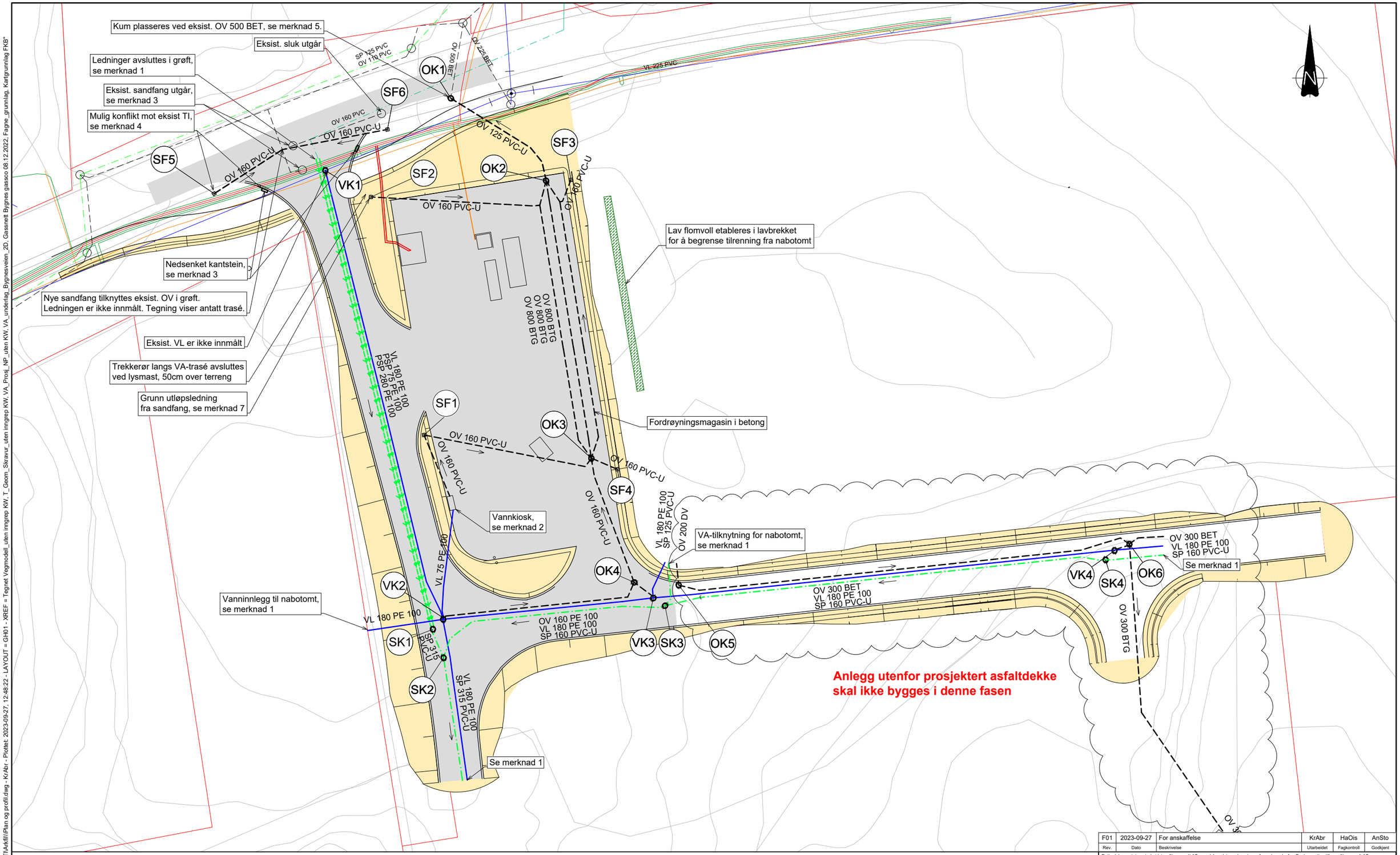

Rev.	Dato	Beskrivelse	Utarbeidet	Fagkontroll	Godkjent
F01	2023-09-27	For anskaffelse	KrAbr	HaOis	AnSto

TEGNFORKLARING

	Prosjektert	Eksisterende
Vannledning		
Spillvannsledning		
Pumpeledning spillvann		
Overvannsledning		
Sandfang med kuppelrist		
Høyspentkabel Fagne		
Lavspentkabel Fagne		
Gassledning Gasnor		

Teiggrense

Planlagt spillvannsledning

MERKNADER

1. Ledningsanlegg som avsluttes utenfor kum skal innmåles og tydelig merkes.
2. Vannkiosk leveres med PE 110 som utløpsrør for drenering og det er behov for overgang ved tilknytning på OV 160 PVC.
3. Eksisterende sandfang utgår. Nye sandfang med kuppelrist etableres i trafikkdeler. Terreng etableres med fall mot kuppelrist. Nedsenket kantstein gjør at overvann ledes fra veg til nye sandfang, se kantsteinplan J01.
4. Nytt anlegg kan komme i konflikt med eksist. TI. Eksist. ledninger må avdekkes og innmåles i god tid før arbeidene igangsettes.
5. Ny overvannskum plasseres på/ved eksist. OV 500 BET. Tegning viser kun *antatt* trasé. Ledningen er ikke innmålt, og det må vurderes om ledningen må forlenges før tilknytning til kum. Kumplassering må tilpasses eksisterende teknisk infrastruktur i grunnen.
6. Ledningsdimensjoner, materialer og SDR-klasser er bestemt av Karmøy kommune, og videre vurderinger er ikke gjort.
7. Utløpsledning fra sandfang kjernebores i kjegle for å sikre tilstrekkelig fall til fordrøyningsmagasin.

Dette dokumentet er utarbeidet av Norconsult AS som del av det oppdraget som fremgår nedenfor. Opphavsretten tilhører Norconsult AS. Dokumentet må bare benyttes til det formål som oppdragsavtalen beskriver, og må ikke kopieres eller gjøres tilgjengelig på annen måte eller i større utstrekning enn formålet tilsier.

Karmøy kommune

Målestokk (gjelder A1): 1:250

Bygnes Biogass
VA og overvann
Oversiktsplan

Norconsult

Oppdragsnummer	Tegningsnummer	Revisjon
52204404	GH01	F01

"X:\nor\oppdrag\Haugesund\522\04\52204404\BIM\VA_T\Arkfil\Plan og profil.dwg - KrAbr - Plottet: 2023-09-27, 12:48:22 - LAYOUT = GH01 - XREF = Tegnet Vegmodell_uten inngrep KW, T_Geom_Skravur_uten inngrep KW, VA_Prosj_NP_uten KW, VA_underlag_Bygnesveien_2D, Gassnett Bygnes gassco 08.12.2022, Fagne_grunnlag, Kartgrunnlag FKB"