

# SITUASJONSKART

## MED REGULERINGSPLAN

Reg.plannr.: 405 - Storesund

Adresse:

Gnr/Bnr: 142/14



KARMØY KOMMUNE

SEKTOR AREAL OG BYGGESAK



Målestokk: 1:4000

Datum: Euref 89/UTM 32 Dato: 23.08.2023

Tiltakshaver: Karmøy kommune

Vedlegg D:

Kartet kan inneholde feil, noen grenser er usikre.

Fargelagt kart må innsendes ved søknad eller melding.

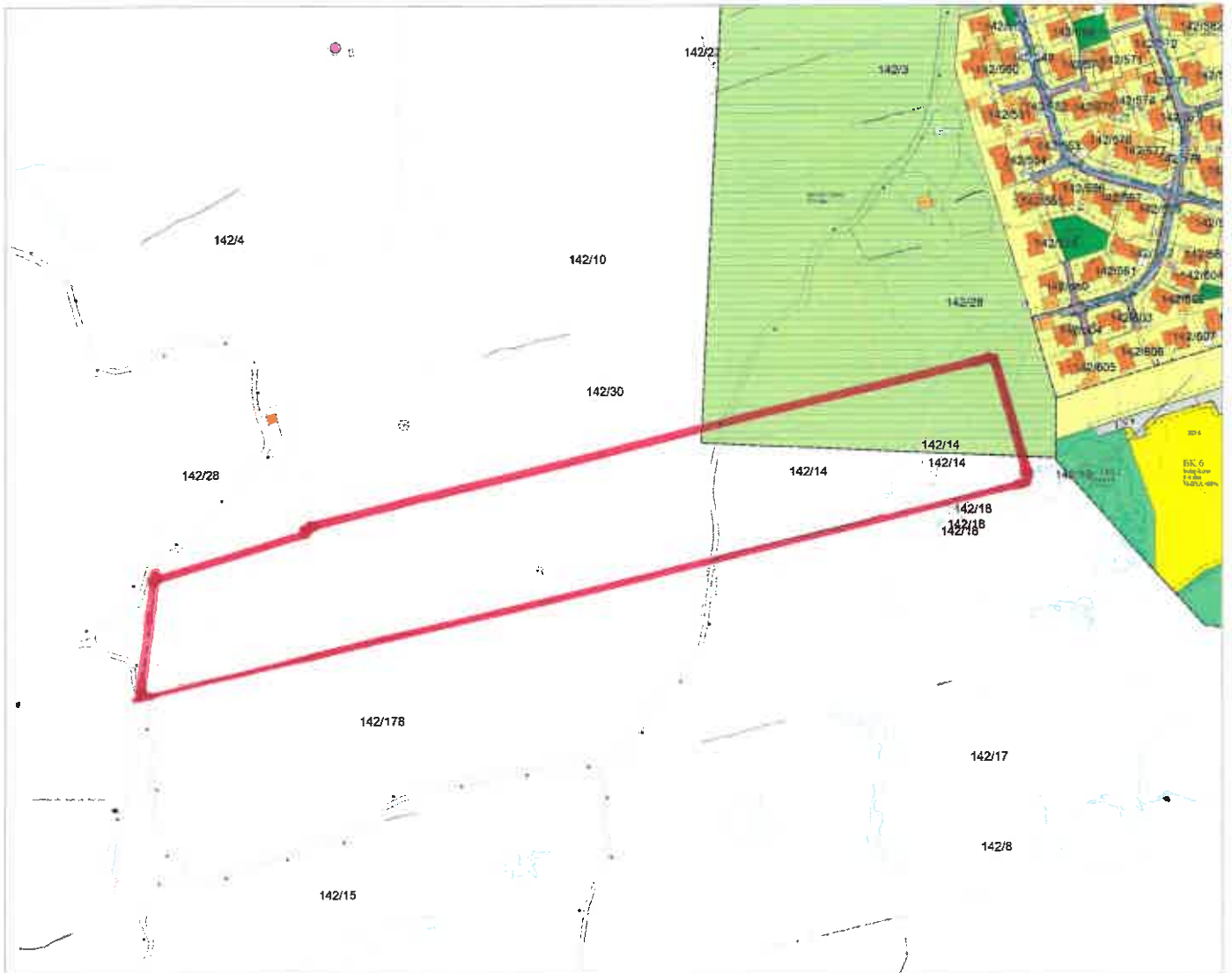

### Tegnforklaring:

|                        |  |
|------------------------|--|
| Vegkant                |  |
| Høydekurve             |  |
| Eiendomsgrense målt    |  |
| Eiendomsgrense usikker |  |
| Bygg -takflate         |  |
| Bygg -planlagt         |  |
| Høyspent, stolper      |  |
| Kommunale VA-ledninger |  |

### Reguleringsformål:

|   |  |
|---|--|
| Samferdselanlegg og teknisk infrastruktur |  |
| Forretning                                |  |
| Fritidsbebyggelse                         |  |
| Allmennyttig formål                       |  |
| Industri/lager                            |  |
| Friområde                                 |  |
| Garasjeanl./bensinst.                     |  |
| Trafikkområde                             |  |

|                     |  |
|---------------------|--|
| Landbruksområde     |  |
| SKRAVERTE OMRÅDER   |  |
| Fare                |  |
| Felles              |  |
| Spesialområde       |  |
| LINJER              |  |
| Frisiktlinje        |  |
| Byggegrense         |  |
| Planens begrensning |  |