



# Reguleringsplankart

# D-2



Karmøy kommune

Eiendom: 61/136  
Adresse: Melstokkevegen 29  
Dato: 04.09.2023  
Målestokk: 1:500

UTM-32

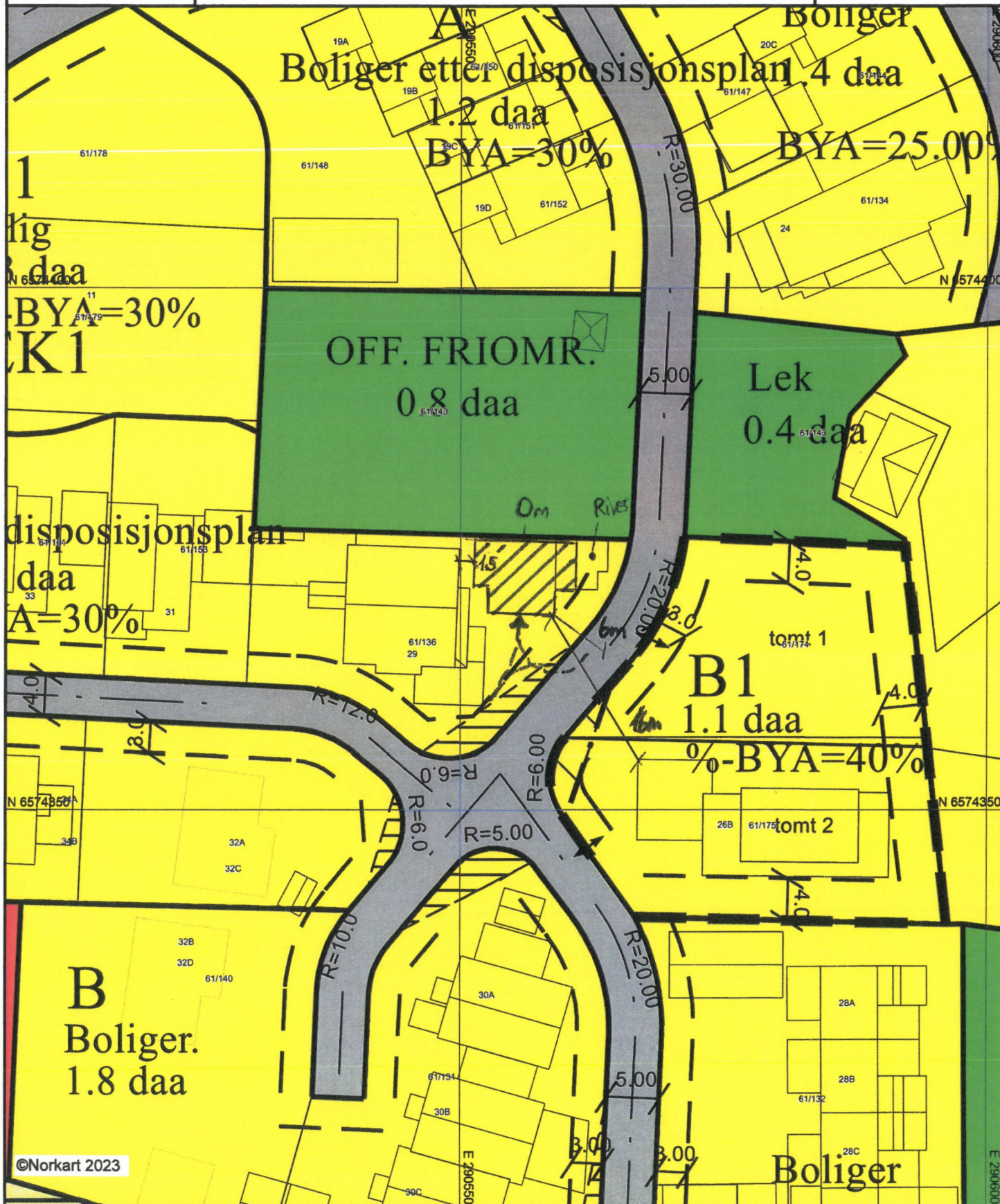

©Norkart 2023

- 1) Det tas forbehold om feil i kartgrunnet
- 2) Ved utskrift fra PDF-fil kan målestokken bli unøyaktig
- 3) Kommuneplanen er laget for små målestokker og kan være unøyaktig hvis man zoomer mye inn i planen.



Karmøy kommune

# Ledningskart

D-2



UTM-32

Eiendom: 61/136  
Adresse: Melstokkevegen 29  
Utskriftsdato: 04.09.2023  
Målestokk: 1:500

- |                   |                  |      |         |
|-------------------|------------------|------|---------|
| Vannledning       | Overvannsledning | Kum  | Hydrant |
| Spillvannsledning | Avløp felles     | Sluk |         |

Kartet viser kommunale ledningstraseer (vann og avløp) der dette finnes. Private stikkledninger tegnes der disse er registrert. Informasjon hentes fra kommunens digitale ledningskartverk.

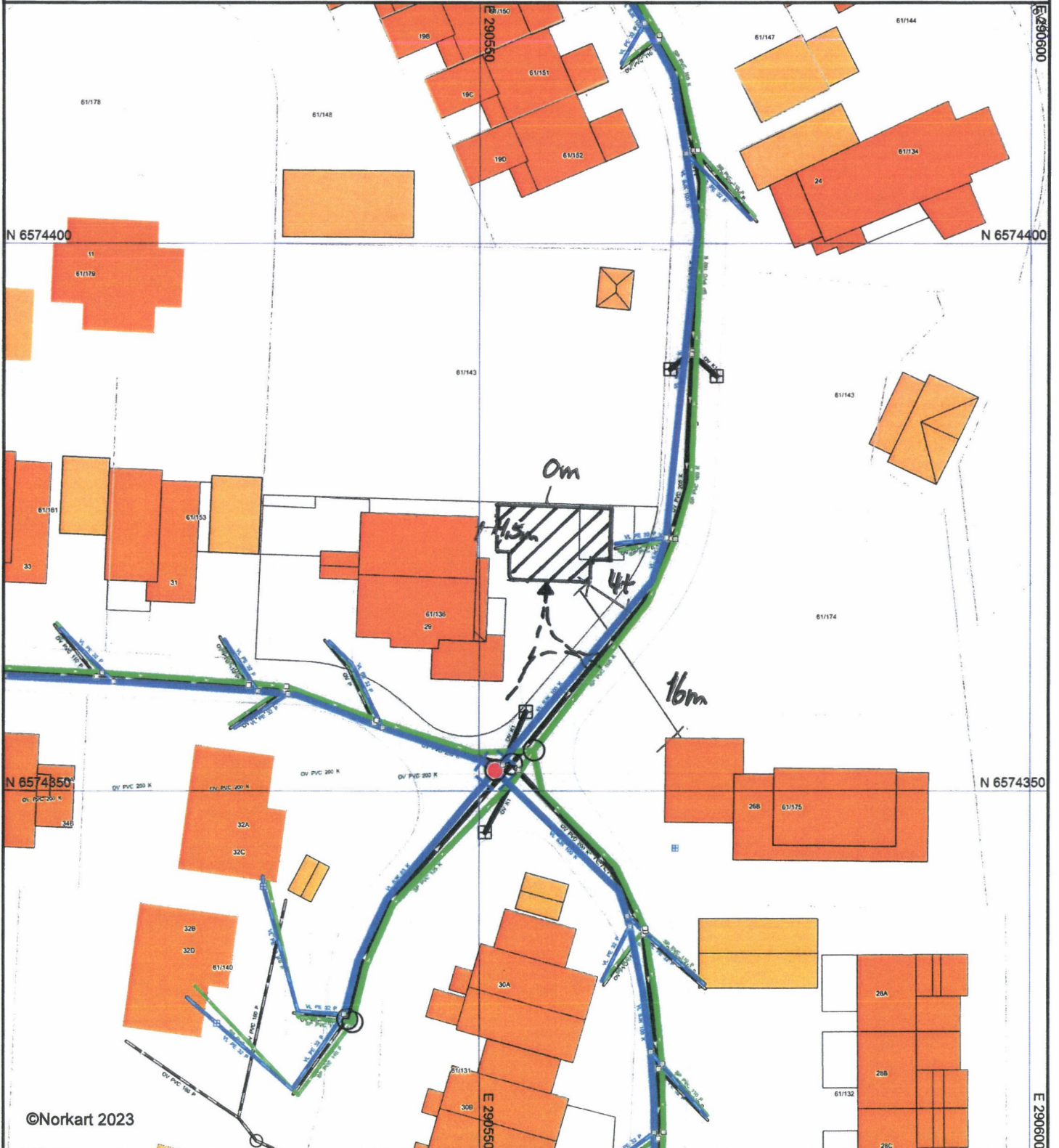

©Norkart 2023

NB: Det tas forbehold om at det kan forekomme feil, mangler eller avvik i kartet. Vann og avløpsledninger har usikker plassering. Noen eiendomsgrenser er usikre.