

HOVEDPLAN 102.8m² BRA

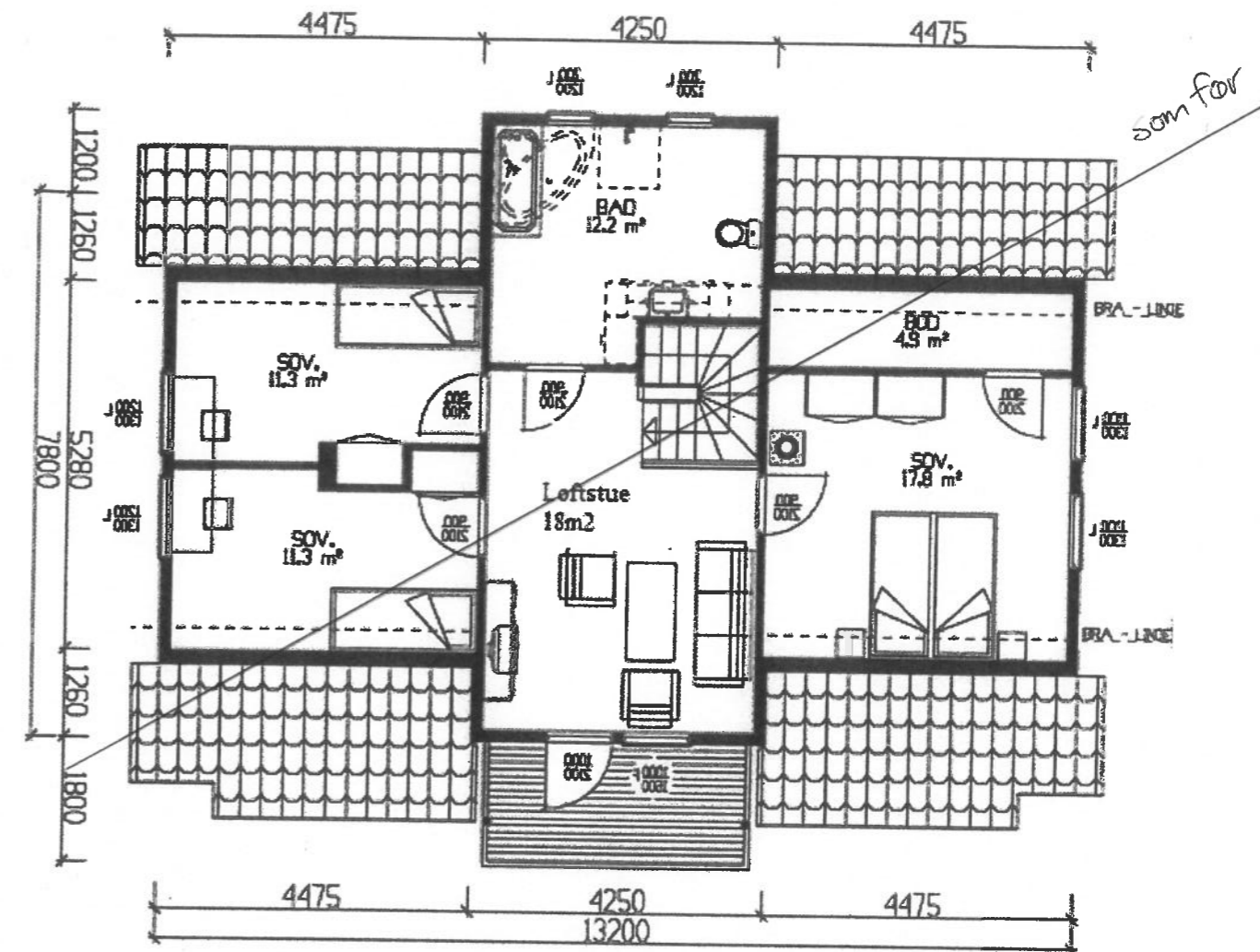

ETASJEPLAN 75.7m² BRA

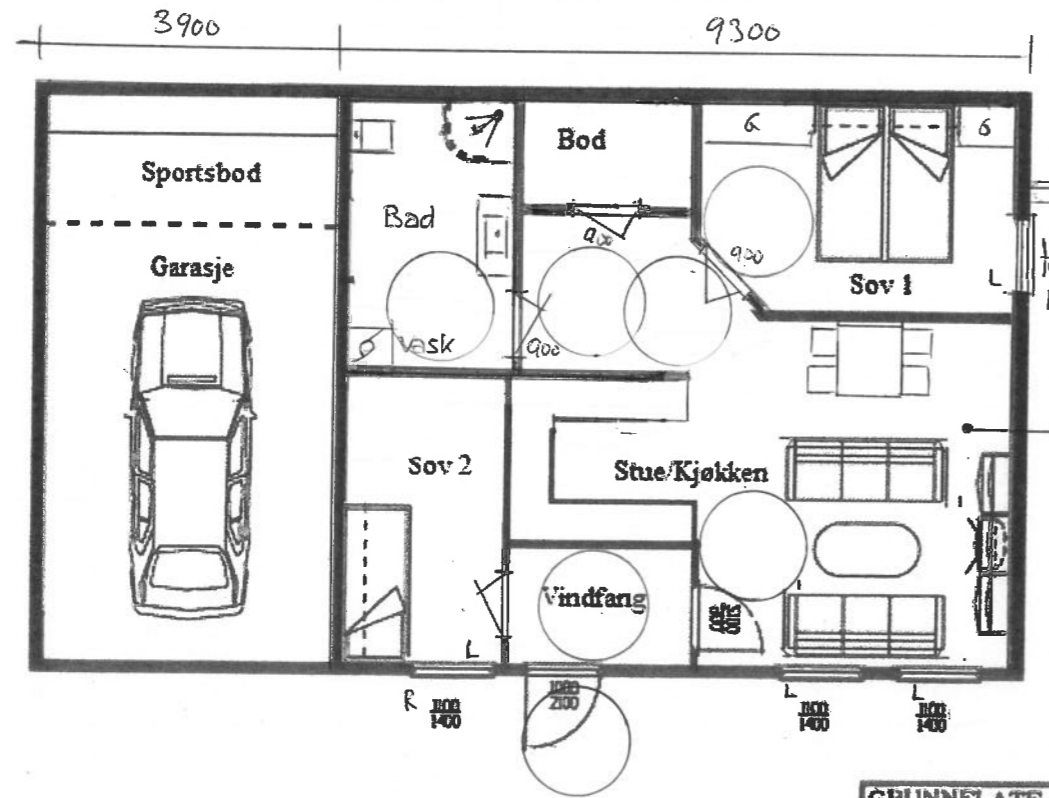

SOKKEL-LEILIGHET  
Bruksareal = 64m²

7800  
TAKH. 240cm

GRUNNFLATE ( M <sup>2</sup> )	110.3
BEBYGD AREAL ( M <sup>2</sup> )	119.8

Tiltakshaver: LAURITZ GRINDHAVA			
Leverandør:		TRYGGE HJER	
Type: Nonshornel	PLAN / SNITT	DATE 17.02.06	tegringnr. 501
Byggeplassens adresse: EIDETOPPEN 4B, 4250 KOPERVIK	ARKIV NR. 40-178	REV.1	Prosj.nr. 219
Gnr. 68   Br.nr. 370	ER TEGNING KONTROLLERT I H.T. SJEKKELISTER ?	REV.2	
VestlandsHusgruppens arkitektkontor - 6018 Alesund - Tlf. 70 17 89 0		REV.3	
TEGNINGEN PÅ HVERKEN HELT ELLER DELVIS KØPES ELLER IDENYTTES VED YETAK SOM VESTLANDSHUS IKKE MEDVIRKER I		SKALA 1 : 100	
		DATA DESIGN SYSTEM	