

Situasjonskart ved orientering om oppmåling/retting av eiendomsgrenser til ikke møtt part

Dato : 11.10.2023
 Gnr/Bnr: 82/54
 Skrevet ut av:
 Håvard Storegjerde
 23/8537

KARMØY KOMMUNE
 SEKTOR AREAL OG BYGGESAK
 Kart- og oppmålingskontoret

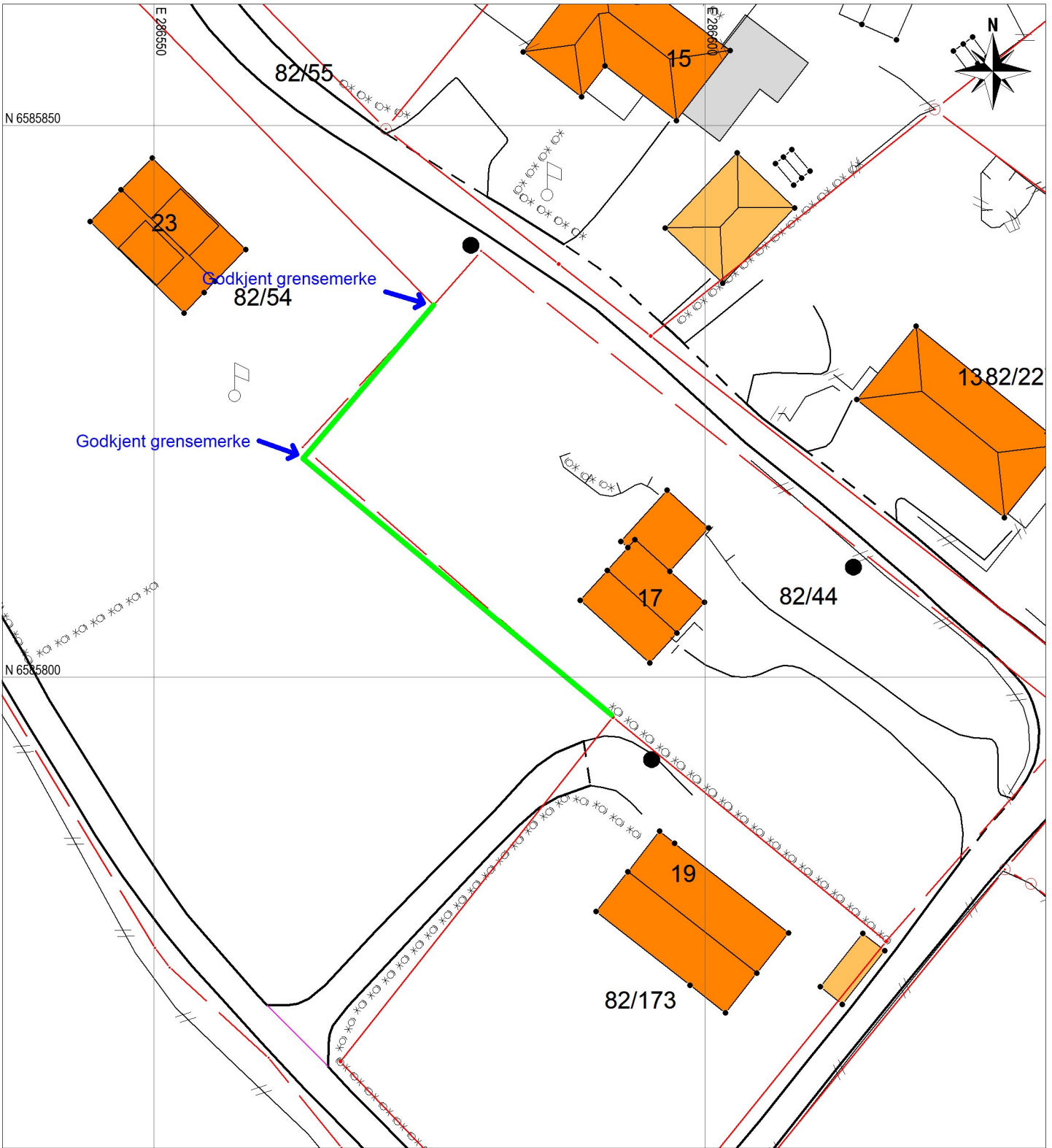

Tegnforklaring:

Målestokk: 1:500

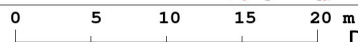

Datum: Euref 89/UTM 32

Eiendomsgrense målt	
Eiendomsgrense usikker, ikke målt	
Grenselinjer som erstattes	
Rettet grenselinje, ikke målt	
Oppmålt grenselinje	

Bygg -takflate	
Vegkant	
Høydekurve	

NB: Kartet kan inneholde feil, noen grenser er usikre.