

▼ Fasade Sør

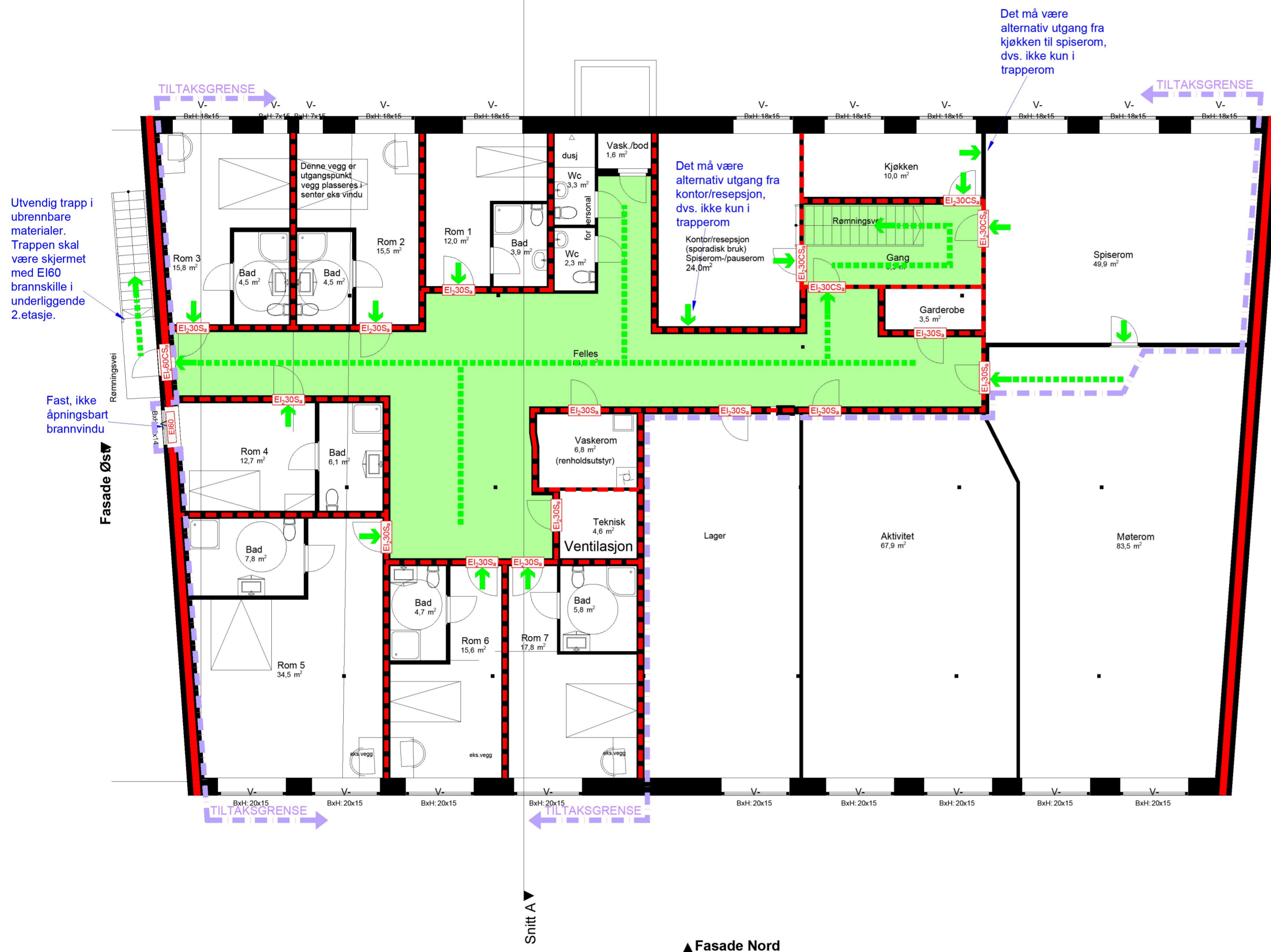

Det må være alternativ utgang fra kjøkken til spiserom, dvs. ikke kun i trapperom

Det må være alternativ utgang fra kontor/resepsjon, dvs. ikke kun i trapperom

Utvendig trapp i ubrennbare materialer. Trappen skal være skjermet med EI60 brannskille i underliggende 2. etasje.

Fast, ikke åpningsbart brannvindu

▲ Fasade Vest

▲ Fasade Nord

FORUTSETNINGER:

- Det monteres ledesystem etter gjeldende regelverk.
- Arealet fullsprinkles (hele 3 etasje + trapperom)
- Det er brannslange dekning på hele arealet iht. NS-EN 671-1
- Det monteres fulldekkende brannalarmanlegg kategori: 2

Branntekniske tegninger må ses i sammenheng med brannteknisk konsept.

TEGNFORKLARING

- Seksjoneringsvegg REI120M
- - - Branncelle EI60
- EI30S Dør/vindu med brannklasse
- ➔ Rømningsretning
- ⋯ Rømningsstrase
- Rømningsvei
- Mangel-merknad

REVISJON BESKRIVELSE:

BYGG:	Havnegata 9, Kopervik Prosjekteringstegning brann 3.Etasje_Hospits	TEGN.:	STS	DATO:	18.08.23	KONTR.:	JB	REV.:	18.08.23
		PROS.J. NR.:	221699	MÅLESTOKK:	1:100	FORMAT:	A2		

FIRESAFE / FIRESAFE CONSULTING
 Kanalveien 105A, 5068 BERGEN
 Tlf: 55 19 55 30 / 09110
 firmapost@firesafe.no
 www.firesafe.no

TEGN. NR.:	221699F03	REV.:	-
------------	-----------	-------	---