

X:\nor\oppdrag\Haugesund\52204404\BIM\veg\Arkiv\LAY_E01_sporing_E01.dwg - JonWes - Plottet: 2023-09-19, 10:59:08 - XREF = T_Geom_sporing_ny veg KW, T_Geom_Skravur uten inngrep KW, T_Tegnet_Vegmodell uten inngrep KW, T_Konturmodell FKG

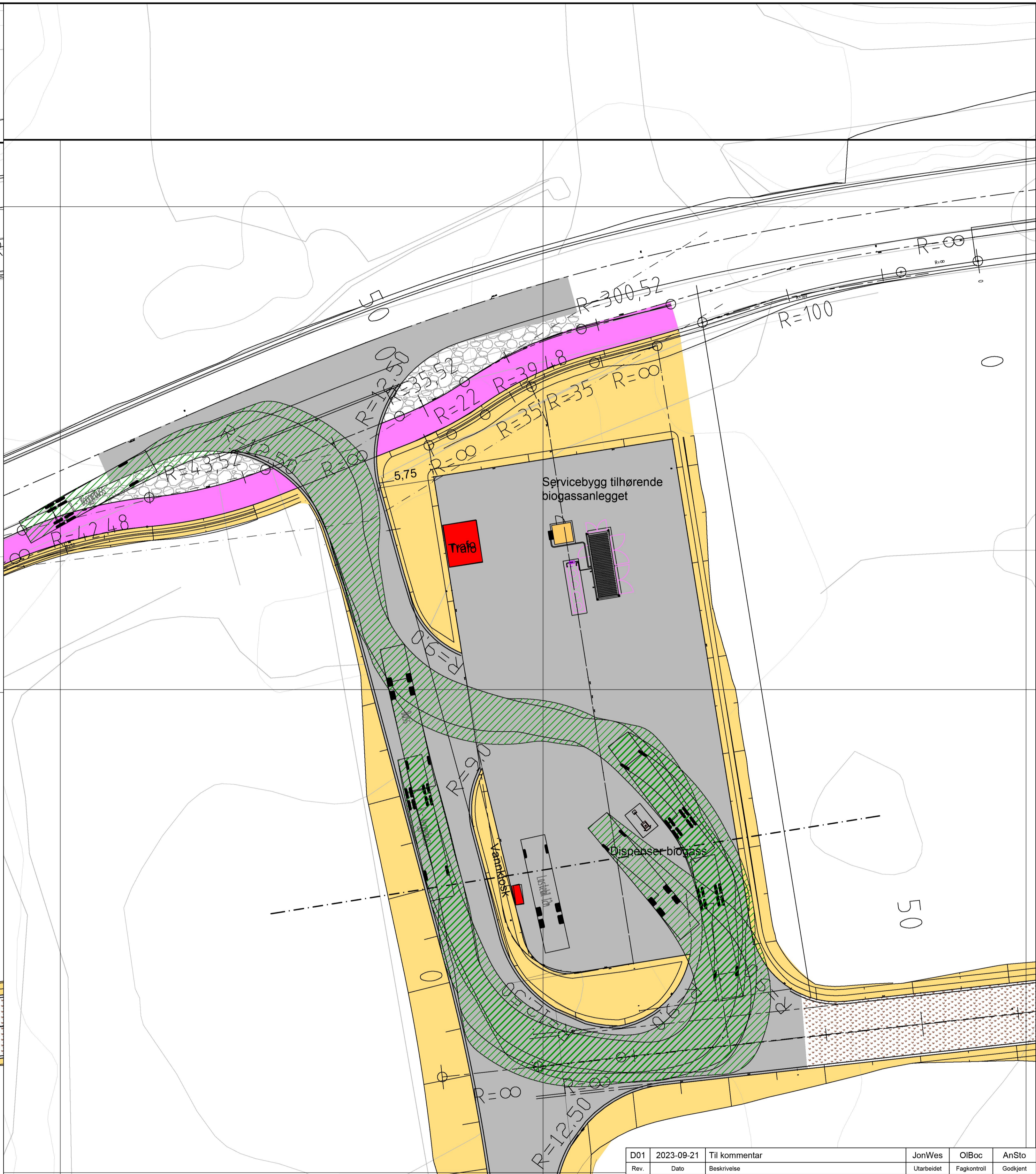
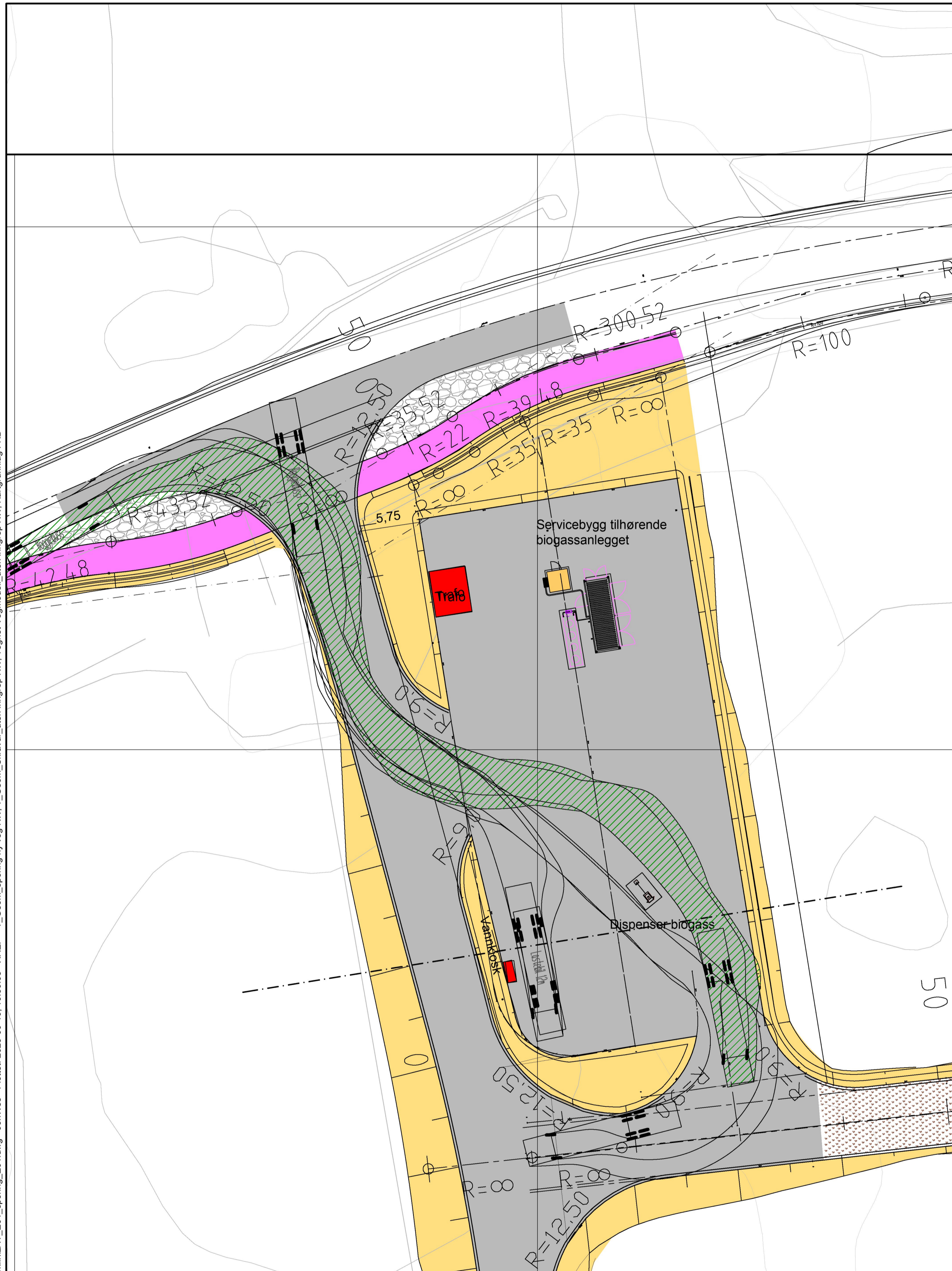

Springsanalyse av kjøretøy klasse B - Buss. Sporing av denne klassen er valgt for å vise at fylling av biogass kan tilrettelegges utenfor dagens tiltenkt drift av renovasjonsbiler. Tegningene viser situasjon med inn- og utkjøring via begge avkjørsler til fyllingsanlegget. Adkomst er sikret til begge sider av biogass-dispensere samt tilgang til vannkiosken i øst på planområdet.

Det forutsettes at kjøretøyet skal kunne bruke motgående kjørefelt i den veg kjøretøyet svinger inn i.

Rev.	Dato	Beskrivelse	JonWes	OIBoc	AnSto
D01	2023-09-21	Til kommentar	Utarbeidet	Fagkontroll	Godkjent
Dette dokumentet er utarbeidet av Norconsult AS som del av det oppdraget som fremgår nedenfor. Opphavsretten tilhører Norconsult AS. Dokumentet må bare benyttes til det formål som oppdragsavtalen beskriver, og må ikke kopieres eller gjøres tilgjengelig på annen måte eller i større utstrekning enn formålet tilsier.					Målestokk (gjelder A1)
Karmøy Kommune					1:250
Bygnes Biogass					
Sporingsanalyse					
Norconsult		Oppdragsnummer	Tegningsnummer	Revisjon	
52204404		E01	D01		