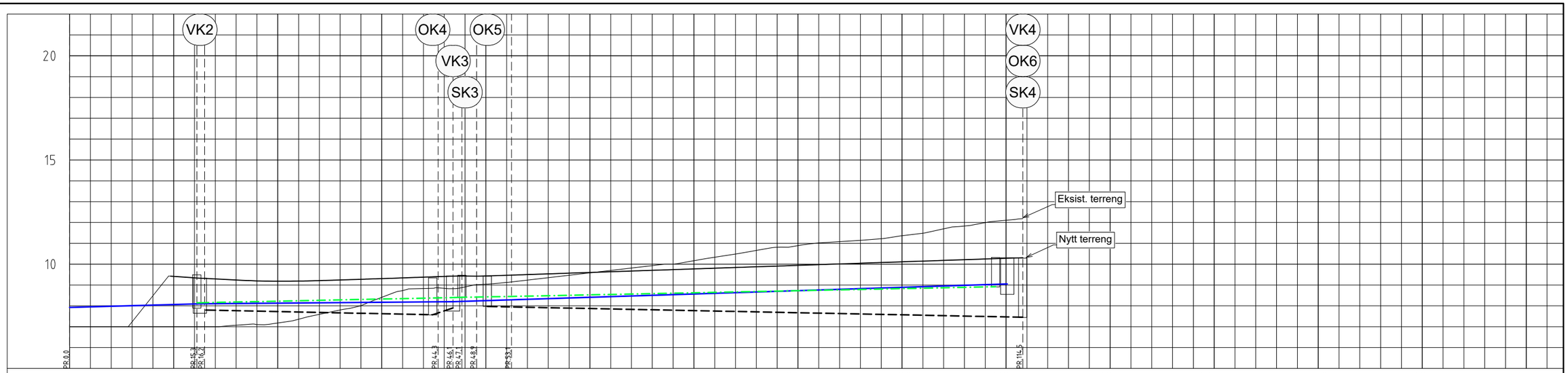

PROFIL NR.		0	12,5	25	37,5	50	62,5	75	87,5	100	112,5	125	137,5	150	162,5	175
Grunneier																
Markslag																
Grunnforhold																
Terrenghøyde/ Topp vegdekke		7,00 7,00 7,00 7,23 8,49 9,41 9,34 9,29 9,24 9,20 9,18 9,19 9,21 9,24 9,27 9,31 9,34 9,38 9,41 9,43 9,44 9,47 9,50 9,53 9,57 9,60 9,64 9,67 9,70 9,74 9,77 9,81 9,84 9,88 9,91 9,94 9,98 10,01 10,05 10,08 10,11 10,15 10,18 10,22 10,25 10,28 10,31														
HOR.V.PUNKT i m		16,2			28,0			2,4	2,2	65,6						
VL	Kumavst. i m	15,6			30,4				66,6							
	Fall i ‰	11,1			3,4				12,8							
	Kote utv. topp		8,10			8,20				9,05						
	Type og dim	180PE 100 SDR 11			180PE 100 SDR 11				180PE 100 SDR 11							
SP	Kumavst. i m			31,8				6,0	58,2							
	Fall i ‰			7,6				8,0	8,0							
	Kote innv. bunn		8,15			8,41				8,92						
	Type og dim			160PVC-U SN8				160PVC-U SN8								
OV	Kumavst. i m			28,0		2,4		64,3								
	Fall i ‰			-8,0		96,6		-8,0								
	Kote innv. bunn		7,80		7,57	7,90	7,97				7,45					
	Type og dim			160PVC-U SN8				315PVC-U SN8								

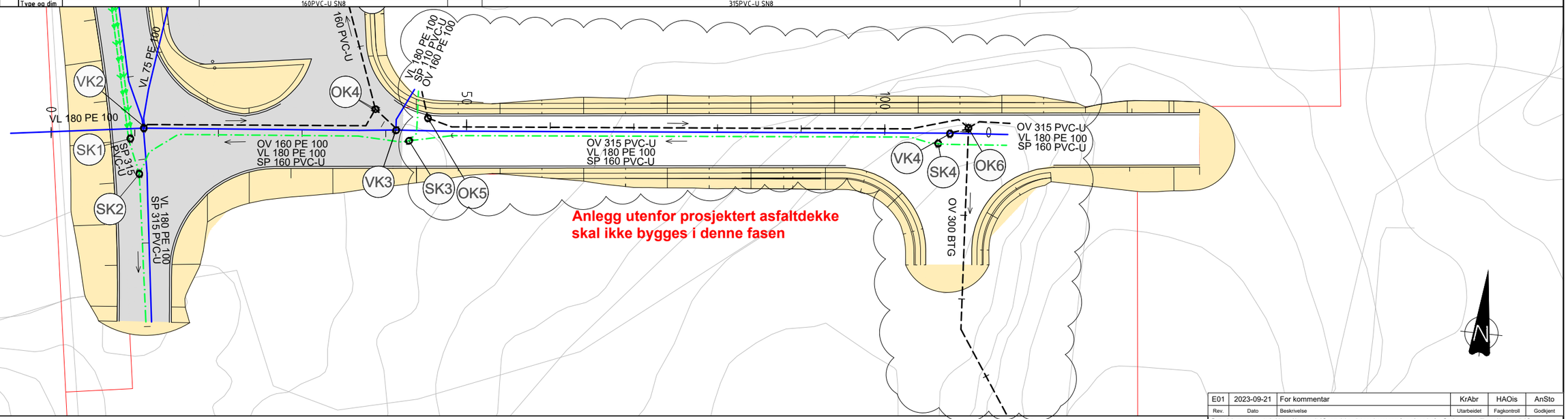

TEGNFORKLARING

	Prosjektert	Eksisterende
Vannledning		
Spillvannsledning		
Pumpeledning spillvann		
Overvannsledning		
Sandfang med kuppelrist		

Teiggrense

MERKNADER

- Ledningsanlegg som avsluttes utenfor kum skal innmåles og tydelig merkes.
- Nytt anlegg/flytting av eksist. anlegg kan komme i konflikt med eksist. TI. Eksist. ledninger må avdekkes og innmåles i god tid før arbeidene igangsettes.
- Ledningsdimensjoner, materialer og SDR-klasser er bestemt av Karmøy kommune, og videre vurderinger er ikke gjort.

HENVISNINGER

Situasjonsplan elektro:	IN01
Detaljtegning VK1 og VK2:	H11
Detaljtegning VK3 og VK4:	H12
Detaljtegning SK1:	H13
Kumskisser SK2, SK3, SK4:	H14
Kumskisser OK4, OK5, OK6:	G14
Grøftesnitt:	G11, GH11

Rev.	Dato	Beskrivelse	Utarbeidet	Fagkontroll	Godkjent
E01	2023-09-21	For kommentar	KrAbr	HAOis	AnSto

Dette dokumentet er utarbeidet av Norconsult AS som del av det oppdraget som fremgår nedenfor. Opphavsretten tilhører Norconsult AS. Dokumentet må bare benyttes til det formål som oppdragsavtalen beskriver, og må ikke kopieres eller gjøres tilgjengelig på annen måte eller i større utstrekning enn formålet tilsier.

Karmøy kommune

Målestokk (gjelder A1): 1:250

Bygnes Biogass
VA og overvann
Plan og profil VK2-VK4

Norconsult

Oppdragsnummer	Tegningsnummer	Revisjon
52204404	GH03	E01

"X:\nor\oppdrag\Haugesund\522\04\52204404\BIM\VA_TI\Arkfil\Plan og profil.dwg - KrAbr - Plottet: 2023-09-19, 13:35:40 - LAYOUT = GH03 - XREF = Tegnet Vegmodell_uten inngrep KW, T_Geom_Skravur_uten inngrep KW, VA_Prosj_NP_uten KW, VA_underlag_Bygnesveien_2D, Gassnett Bygnes gassco 08.12.2022, Fagne_grunnlag, Kartgrunnlag FKB"