

X:\nonoppdrag\Haugesund\52204\52204\BIM\VA_TIA\KILAY_Detaljer\VA.dwg - Krmey - Pricitet: 2023-09-18, 14:59:42 - LAYOUT = H14 - XREF = VA_Betong_magasin, VA_kladd_groffesnitt_VA_detaljer

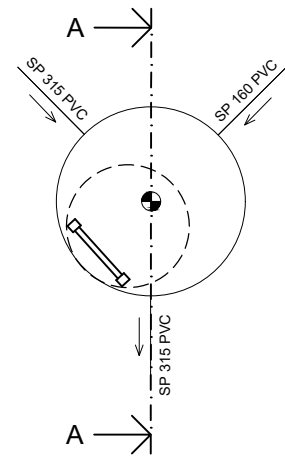

Rennekum SK2
Plan

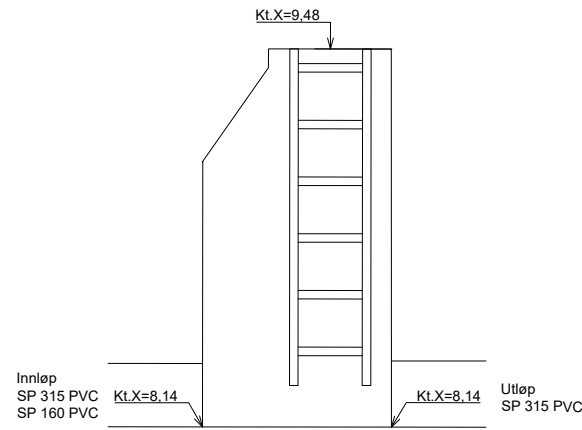

Rennekum SK2
Snitt A-A

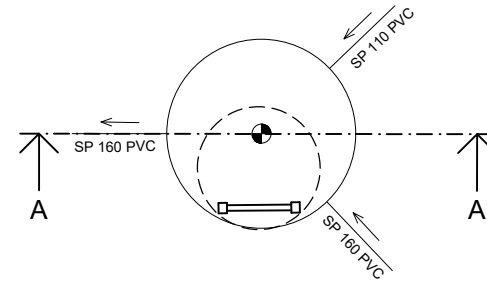

Rennekum SK3
Plan

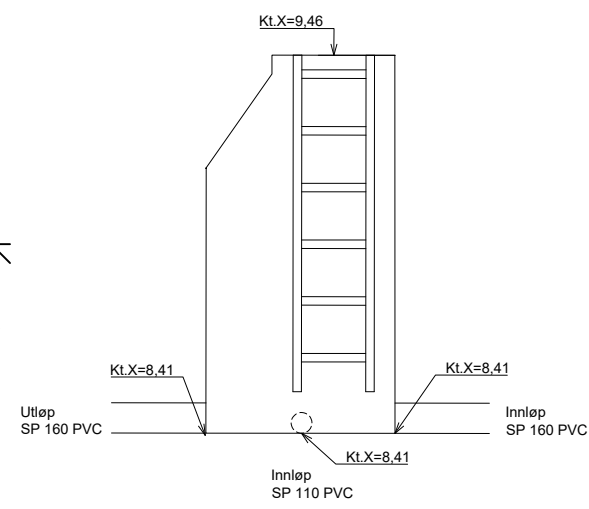

Rennekum SK3
Snitt A-A

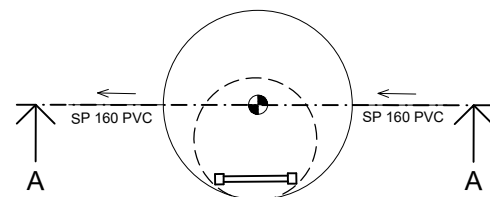

Rennekum SK4
Plan

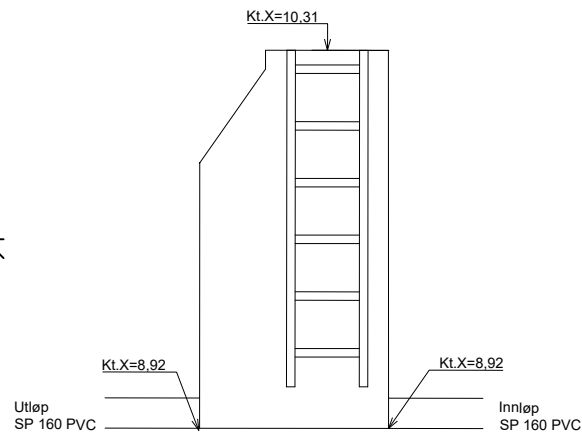

Rennekum SK4
Snitt A-A

FORKLARINGER

- For detaljer om rennekummer, se Karmøy kommunes norm-ark: KK-VA7 Avløpskum DN1000

HENVISNINGER

- | | |
|---------------------|-----------------------|
| 1. Oversiktsplan VA | GH01 |
| 2. Plan og profil | GH02, GH03, GH04, G01 |

Rev.	Dato	Beskrivelse	Krmey	KrÅbr	AnSto
D01	2023-09-21	For kommentar			

Dette dokumentet er utarbeidet av Norconsult AS som del av det oppdraget som fremgår nedenfor. Opphavsretten tilhører Norconsult AS. Dokumentet må bare benyttes til det formål som oppdragsavtalen beskriver, og må ikke kopieres eller gjøres tilgjengelig på annen måte eller i større utstrækning enn formålet tilsier.

Karmøy kommune Målestokk (gjelder A1)
1:20

Bygnes Biogass
Overvann
Kumskisser spillvannskummer