

Fasade Nord

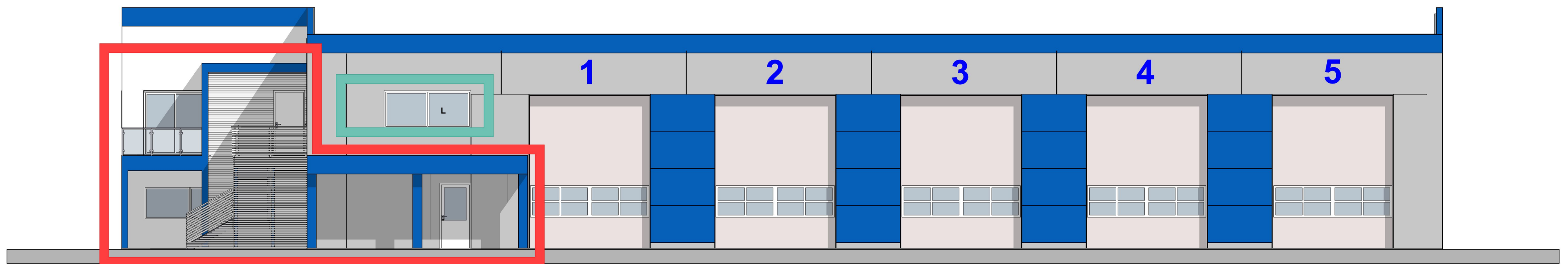

Fasade Sør

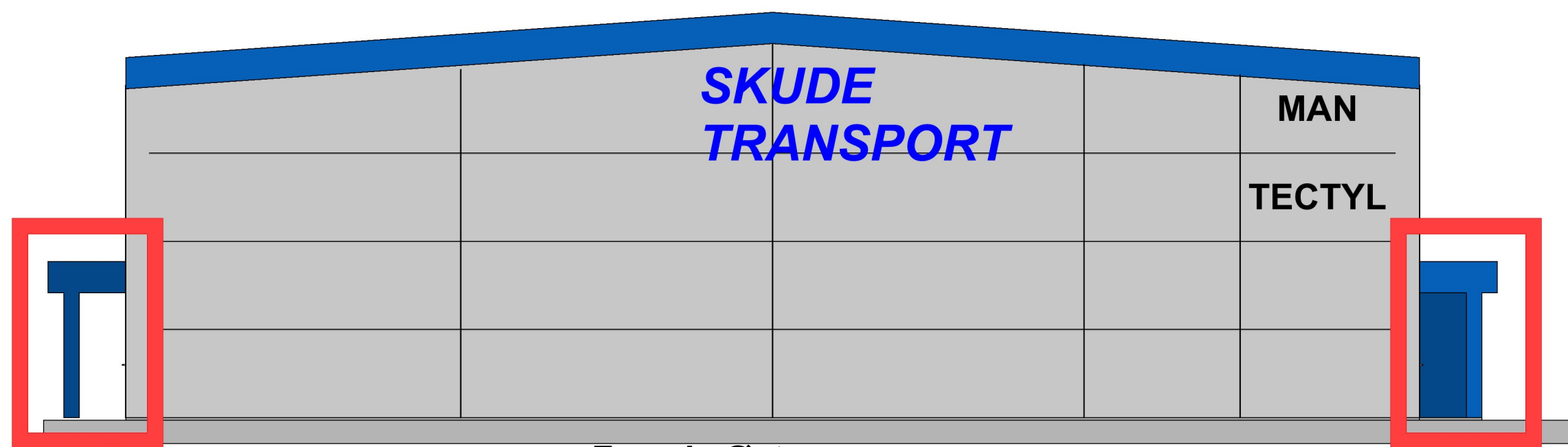

Fasade Øst



Endringer vindu



Tilbygg

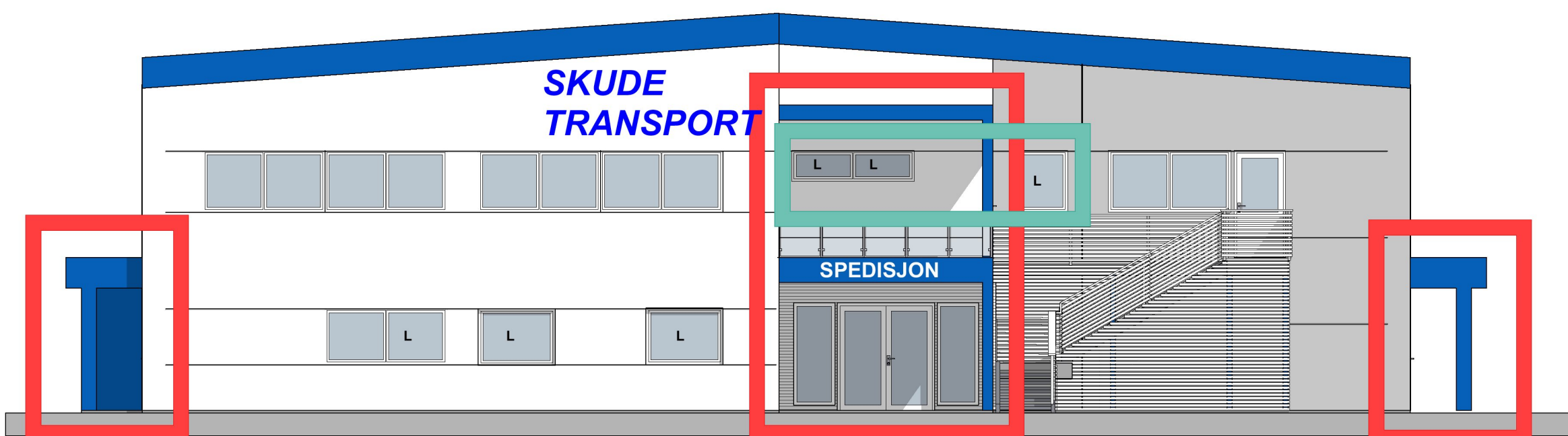

Fasade Vest

F	Som bygget	06.10.23	V. Sjøen
E	Søknadstegning	20.02.23	V. Sjøen
D	Endret blå fasadeplater.	30.01.23	V. Sjøen
C	Etter møte med bruker 13.01.23	17.01.23	V. Sjøen
B	Endret vindusslørrelser etter kontrollmåling	08.12.22	V. Sjøen
A	Utkast	08.12.22	V. Sjøen
Rev.	Rev. gjelder:	Dato:	Sign.

Skude Transport Administrasjonsbygg		Gnr./Bnr. 66/413 Karmøy
BYGGEPLASS: ####	TILTAKSHAVER: Tiltakshaver, Tiltakerveien 26 Byen 0000	PROSJEKTNR. 2325
TITTEL: Fasader	MÅL: 1:100 A2	DATE: 16.11.22 TEGNER: V. Sjøen
DENNE TEGNING ER VÅR EIENDOM OG MÅ IKKE URETTMESSIG BRUKES ELLER ETTERLIKNES JFR. LOV OM ÅNDSVERK AV 1981.		REV: F TEGNINGSNR. A40-03

Sjøen
HUS

post@sjoenhus.no
www.sjoenhus.no

Tlf: 52 84 50 50
Org. nr: 918 847 065