 Eksisterende
 Tilbygg

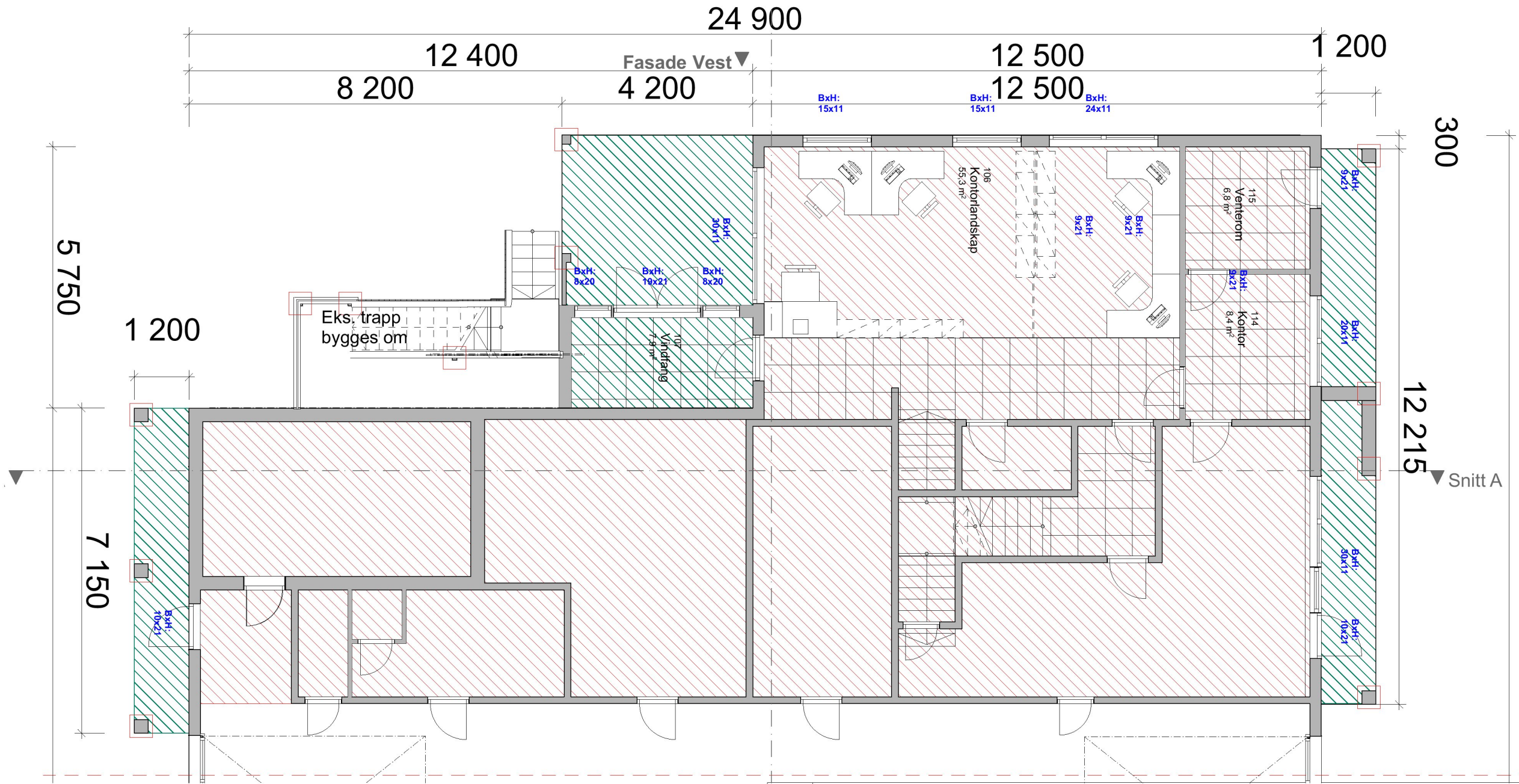

Eksisterende bygg forstetter etter stiplet strek

E	Som bygget	06.10.23	V.Sjøen
D	Søknadstegning	20.02.23	V.Sjøen
C	Etter møte med bruker 13.01.23	17.01.23	V.Sjøen
B	Endret vindusstørrelser etter kontrollmåling	08.12.22	V.Sjøen
A	Utkast	25.11.22	V.Sjøen
Rev.	Rev. gjelder:	Dato:	Sign.

Bygning	Eks. Bygg	Tilbygg	Sum Eks./Tilbygg
BYA	991,5	48,3	1039,8
BTA 1. etg	991,5	9,6	1001,1
BTA 2. etg	991,5	-	991,5
SUM BTA	1983	9,6	1992,6
BRA 1. etg	957,6	7,9	965,5
BRA 2. etg	220,7	-	220,7
SUM BRA	1178,3	7,9	1186,2

Skude Transport Administrasjonsbygg
 BYGGEPLASS: Fotvegen 2, 4250 Kopervik
 TILTAKSHAVER: Skude Transport og spedisjon AS
 TITTEL: Plan 1. etg
 DENNE TEGNING ER VÅR EIENDOM OG MÅ IKKE URETTMESSIG BRUKES ELLER ETTERLIKNES JFR. LOV OM ÅNDSVERK AV 1981.

Gnr./Bnr. 66/413 Karmøy
 PROSJEKTNR. 2325
 MÅL: 1:100
 DATO: 16.11.22
 TEGNER: V. Sjøen
 REV: E
 TEGNINGSNR. A20-02



post@sjoenhus.no Tlf: 52 84 50 50
 www.sjoenhus.no Org. nr: 918 847 065