

**For matrikkelenhet:**

Kommune: 1149 - KARMØY  
Gårdsnummer: 2  
Bruksnummer: 3

Utskriftsdato/klokkeslett: 09.11.2023 kl. 07:41

Produsert av: Rune Kjærland

Attestert av: Karmøy kommune

*Rune Kjærland*

**Orientering om matrikkelbrev**

Matrikkelbrevet er hjemlet i «Lov om eighedsregistrering» (matrikkelova) av 17. juni 2005. Etter definisjonen i matrikkelovens § 3 d) er matrikkelbrevet en attestert utskrift av matrikkelen som viser alle registrerte opplysninger om en matrikkelenhet ved oppgitt dato.

**Om fullstendighet og nøyaktighet i matrikkelbrevet**

Matrikkelen ble etablert ved konvertering av data fra tidligere registre. Det kan variere hvor gode disse dataene er med hensyn på fullstendighet og nøyaktighet. I enkelte tilfeller kan grensepunkt og grenselinjer mangle helt eller delvis eller være feil registrert. Det kan også være feil og mangler ved registrert bygnings- og adresseinformasjon. Fullstendighet og stedfestingsnøyaktighet er generelt bedre innenfor enn utenfor tettbygd strøk. Vær oppmerksom på at for mange matrikkelenheter og bygg hefter usikkerhet ved arealet som oppgis.

For utfyllende informasjon: [www.kartverket.no/matrikkelbrev](http://www.kartverket.no/matrikkelbrev)

## Matrikkelenhet

Matrikkelenhetstype: Grunneiendom  
Bruksnavn:  
Etableringsdato: 10.11.1870  
Skyld: 0,28  
Er tinglyst: Ja  
Har festegrunner: Nei  
Er seksjonert: Nei

## Arealrapport

Tekst	Areal	Kommentar
Beregna areal for 2 / 3	11 684,4 m2	Ukjent grenseforløp

## Eierforhold

### Tinglyste eierforhold

Rolle	Status	Føds.d./org.nr	Navn	Bruksenhet	Adresse	Andel
Hjemmelshaver		070756	SKÅR GERD LOVISE	H0402	Havnegata 5D 4250 KOPERVIK	1 / 3
Hjemmelshaver		091052	SÆVIK ALF ABRAHAM		SÆVIKTUN 3 4276 VEAVÅGEN	1 / 3
Hjemmelshaver		090849	SÆVIK HELMIK		SÆVIKVEGEN 94 B 4276 VEAVÅGEN	1 / 3

## Oversikt over teiger

(EUREF89 UTM Sone 32)

Løpenr	Type	Hovedteig	Nord	Øst	Høyde	Areal	Merknader
1	Teig	Ja	6579433	284416		904,7 m2	
2	Teig	Nei	6579359	284381		6 273,3 m2	
3	Teig	Nei	6579403	284247		2 493,7 m2	Hjelpelinje vannkant
4	Teig	Nei	6579262	284642		844,9 m2	
5	Teig	Nei	6579298	284572		803,5 m2	
6	Teig	Nei	6579922	284430		189,4 m2	Hjelpelinje vannkant
7	Teig	Nei	6579312	284484		174,9 m2	

## Forretninger der matrikkelenheten er involvert

Forretning	Forretningsdokumentdato	Status	Tinglysing	Endret dato	Matrikkelføring
Forretningstype	Kommunal saksreferanse				Signatur Dato
Årsak til feilretting	Nettadresse (URL)				
	Annen referanse				
Grensejustering	29.09.2023				kjarrune 08.11.2023
Oppmålingsforretning/grensejustering	23/7542-Oppmålingssak	Rolle	Matrikkelenhet		Arealendring
		Avgiver	1149 - 2/3		-12,8
		Mottaker	1149 - 2/309		12,8
		Berørt	1149 - 2/51		0
		Berørt	1149 - 2/177		0
<b>Landmålnummer</b>	<b>Navn</b>				
	KJÆRLAND RUNE				
Opprett ny grunneiendom ved fradeling	20.03.2014	Tinglyst		04.04.2014	1149emh 28.03.2014
Oppmålingsforretning	14/140 oppmåling	Rolle	Matrikkelenhet		Arealendring
		Avgiver	1149 - 2/3		-40,6
	13/4603 delingsvedtak	Mottaker	1149 - 2/381		40,6
		Berørt	1149 - 2/207		0
Opprett ny grunneiendom ved fradeling	11.04.2007				bfh
Kart- og delingsforretning	89229	Rolle	Matrikkelenhet		Arealendring
		Avgiver	1149 - 2/3		-214
		Mottaker	1149 - 2/361		214
Opprett ny grunneiendom ved fradeling	05.10.2004				bfh
Kart- og delingsforretning		Rolle	Matrikkelenhet		Arealendring
		Avgiver	1149 - 2/3		-730
		Mottaker	1149 - 2/358		730

Forretning Forretningstype Årsak til feilretting	Forretningsdokumentdato Kommunal saksreferanse Nettadresse (URL) Annen referanse	Status	Tinglysing	Endret dato	Matrikkelføring Signatur Dato
Opprett ny grunneiendom ved fradeling Kart- og delingsforretning	28.04.1995				
		<b>Rolle</b>	<b>Matrikkelenhet</b>		<b>Arealendring</b>
		Avgiver	1149 - 2/3		-675
		Mottaker	1149 - 2/326		675
Opprett ny grunneiendom ved fradeling Kart- og delingsforretning	21.01.1994				
		<b>Rolle</b>	<b>Matrikkelenhet</b>		<b>Arealendring</b>
		Avgiver	1149 - 2/3		-840
		Mottaker	1149 - 2/318		840
Opprett ny grunneiendom ved fradeling Kart- og delingsforretning	15.10.1991				
		<b>Rolle</b>	<b>Matrikkelenhet</b>		<b>Arealendring</b>
		Avgiver	1149 - 2/3		-1 219
		Mottaker	1149 - 2/313		1 219
Opprett ny grunneiendom ved fradeling Kart- og delingsforretning	15.10.1991				
		<b>Rolle</b>	<b>Matrikkelenhet</b>		<b>Arealendring</b>
		Avgiver	1149 - 2/3		-776
		Mottaker	1149 - 2/312		776
Opprett ny grunneiendom ved fradeling Kart- og delingsforretning	26.10.1990				
		<b>Rolle</b>	<b>Matrikkelenhet</b>		<b>Arealendring</b>
		Avgiver	1149 - 2/3		-662
		Mottaker	1149 - 2/306		662

Forretning Forretningstype Årsak til feilretting	Forretningsdokumentdato Kommunal saksreferanse Nettadresse (URL) Annen referanse	Status	Tinglysing	Endret dato	Matrikkelføring Signatur Dato
Opprett ny grunneiendom ved fradeling Kart- og delingsforretning	24.09.1990				
		<b>Rolle</b>	<b>Matrikkelenhet</b>		<b>Arealendring</b>
		Avgiver	1149 - 2/3		-284
		Mottaker	1149 - 2/305		284
Opprett ny grunneiendom ved fradeling Kart- og delingsforretning	07.09.1990				
		<b>Rolle</b>	<b>Matrikkelenhet</b>		<b>Arealendring</b>
		Avgiver	1149 - 2/3		-903
		Mottaker	1149 - 2/304		903
Opprett ny grunneiendom ved fradeling Kart- og delingsforretning	29.03.1990				
		<b>Rolle</b>	<b>Matrikkelenhet</b>		<b>Arealendring</b>
		Avgiver	1149 - 2/3		-4 451
		Mottaker	1149 - 2/303		4 451
Opprett ny grunneiendom ved fradeling Kart- og delingsforretning	09.07.1984				
		<b>Rolle</b>	<b>Matrikkelenhet</b>		<b>Arealendring</b>
		Avgiver	1149 - 2/3		-1 161
		Mottaker	1149 - 2/287		1 161
Opprett ny grunneiendom ved fradeling Kart- og delingsforretning	20.12.1983				
		<b>Rolle</b>	<b>Matrikkelenhet</b>		<b>Arealendring</b>
		Avgiver	1149 - 2/3		-1 193
		Mottaker	1149 - 2/281		1 193

Forretning Forretningstype Årsak til feilretting	Forretningsdokumentdato Kommunal saksreferanse Nettadresse (URL) Annen referanse	Status	Tinglysing	Endret dato	Matrikkelføring Signatur Dato
Opprett ny grunneiendom ved fradeling Kart- og delingsforretning	18.02.1983				
		<b>Rolle</b>	<b>Matrikkelenhet</b>		<b>Arealendring</b>
		Avgiver	1149 - 2/3		-1 515,6
		Mottaker	1149 - 2/277		1 515,6
Opprett ny grunneiendom ved fradeling Kart- og delingsforretning	20.09.1982				
		<b>Rolle</b>	<b>Matrikkelenhet</b>		<b>Arealendring</b>
		Avgiver	1149 - 2/3		-693,7
		Mottaker	1149 - 2/269		693,7
Opprett ny grunneiendom ved fradeling Kart- og delingsforretning	01.07.1982				
		<b>Rolle</b>	<b>Matrikkelenhet</b>		<b>Arealendring</b>
		Avgiver	1149 - 2/3		-176,5
		Mottaker	1149 - 2/268		176,5
Skylddeling Skylddeling	21.08.1978				
		<b>Rolle</b>	<b>Matrikkelenhet</b>		<b>Arealendring</b>
		Avgiver	1149 - 2/3		-816
		Mottaker	1149 - 2/251		816
Skylddeling Skylddeling	28.02.1978				
		<b>Rolle</b>	<b>Matrikkelenhet</b>		<b>Arealendring</b>
		Avgiver	1149 - 2/3		-1 678
		Mottaker	1149 - 2/250		1 678

Forretning Forretningstype Årsak til feilretting	Forretningsdokumentdato Kommunal saksreferanse Nettadresse (URL) Annen referanse	Status	Tinglysing	Endret dato	Matrikkelføring Signatur Dato
Skylddeling Skylddeling	12.08.1976				
		Rolle	Matrikkelenhet		Arealendring
		Avgiver	1149 - 2/3		-914
		Mottaker	1149 - 2/249		914
Skylddeling Skylddeling	10.06.1976				
		Rolle	Matrikkelenhet		Arealendring
		Avgiver	1149 - 2/3		-863
		Mottaker	1149 - 2/247		863
Skylddeling Skylddeling	22.12.1975				
		Rolle	Matrikkelenhet		Arealendring
		Avgiver	1149 - 2/3		-831
		Mottaker	1149 - 2/246		831
Skylddeling Skylddeling	07.10.1974				
		Rolle	Matrikkelenhet		Arealendring
		Avgiver	1149 - 2/3		-775
		Mottaker	1149 - 2/243		775
Skylddeling Skylddeling	06.09.1974				
		Rolle	Matrikkelenhet		Arealendring
		Avgiver	1149 - 2/3		-9 892
		Mottaker	1149 - 2/242		9 892

Forretning Forretningstype Årsak til feilretting	Forretningsdokumentdato Kommunal saksreferanse Nettadresse (URL) Annen referanse	Status	Tinglysing	Endret dato	Matrikkelføring Signatur Dato
Skylddeling	27.05.1974				
Skylddeling			<b>Rolle</b>	<b>Matrikkelenhet</b>	<b>Arealendring</b>
			Avgiver	1149 - 2/3	-924
			Mottaker	1149 - 2/240	924
Skylddeling	18.03.1974				
Skylddeling			<b>Rolle</b>	<b>Matrikkelenhet</b>	<b>Arealendring</b>
			Avgiver	1149 - 2/3	-885
			Mottaker	1149 - 2/239	885
Skylddeling	18.03.1974				
Skylddeling			<b>Rolle</b>	<b>Matrikkelenhet</b>	<b>Arealendring</b>
			Avgiver	1149 - 2/3	-931
			Mottaker	1149 - 2/238	931
Skylddeling	18.03.1974				
Skylddeling			<b>Rolle</b>	<b>Matrikkelenhet</b>	<b>Arealendring</b>
			Avgiver	1149 - 2/3	-845
			Mottaker	1149 - 2/237	845
Skylddeling	18.03.1974				
Skylddeling			<b>Rolle</b>	<b>Matrikkelenhet</b>	<b>Arealendring</b>
			Avgiver	1149 - 2/3	-934
			Mottaker	1149 - 2/236	934



Forretning Forretningstype Årsak til feilretting	Forretningsdokumentdato Kommunal saksreferanse Nettadresse (URL) Annen referanse	Status	Tinglysing	Endret dato	Matrikkelføring Signatur Dato
Skylddeling	18.03.1974				
Skylddeling		Rolle	Matrikkelenhet		Arealendring
		Avgiver	1149 - 2/3		-929
		Mottaker	1149 - 2/235		929
Opprett ny grunneiendom ved fradeling Kart- og delingsforretning	26.02.1973				
		Rolle	Matrikkelenhet		Arealendring
		Avgiver	1149 - 2/3		-1 090
		Mottaker	1149 - 2/228		1 090
Skylddeling	07.08.1972				
Skylddeling		Rolle	Matrikkelenhet		Arealendring
		Avgiver	1149 - 2/3		-1 075
		Mottaker	1149 - 2/225		1 075
Skylddeling	16.07.1968				
Skylddeling		Rolle	Matrikkelenhet		Arealendring
		Avgiver	1149 - 2/3		-871
		Mottaker	1149 - 2/212		871
Skylddeling	22.12.1967				
Skylddeling		Rolle	Matrikkelenhet		Arealendring
		Avgiver	1149 - 2/3		-920
		Mottaker	1149 - 2/211		920

Forretning Forretningstype Årsak til feilretting	Forretningsdokumentdato Kommunal saksreferanse Nettadresse (URL) Annen referanse	Status	Tinglysing	Endret dato	Matrikkelføring Signatur Dato
Skylddeling Skylddeling	05.12.1967				
		Rolle	Matrikkelenhet		Arealendring
		Avgiver	1149 - 2/3		-1 083
		Mottaker	1149 - 2/210		1 083
Skylddeling Skylddeling	19.02.1964				
		Rolle	Matrikkelenhet		Arealendring
		Avgiver	1149 - 2/3		-314
		Mottaker	1149 - 2/207		314
Skylddeling Skylddeling	07.11.1961				
		Rolle	Matrikkelenhet		Arealendring
		Avgiver	1149 - 2/3		-55
		Mottaker	1149 - 2/202		55
Skylddeling Skylddeling	23.07.1958				
		Rolle	Matrikkelenhet		Arealendring
		Avgiver	1149 - 2/3		0
		Mottaker	1149 - 2/181		0
Skylddeling Skylddeling	27.04.1957				
		Rolle	Matrikkelenhet		Arealendring
		Avgiver	1149 - 2/3		0
		Mottaker	1149 - 2/178		0

Forretning Forretningstype Årsak til feilretting	Forretningsdokumentdato Kommunal saksreferanse Nettadresse (URL) Annen referanse	Status	Tinglysing	Endret dato	Matrikkelføring Signatur Dato
Skylddeling	29.01.1954				
Skylddeling		Rolle	Matrikkelenhet		Arealendring
		Avgiver	1149 - 2/3		-1 080
		Mottaker	1149 - 2/162		1 080
Opprett ny grunneiendom ved fradeling	18.09.1953				
Kart- og delingsforretning		Rolle	Matrikkelenhet		Arealendring
		Avgiver	1149 - 2/3		0
		Mottaker	1149 - 2/161		0
Skylddeling	24.06.1953				
Skylddeling		Rolle	Matrikkelenhet		Arealendring
		Avgiver	1149 - 2/3		-781
		Mottaker	1149 - 2/157		781
Skylddeling	18.07.1952				
Skylddeling		Rolle	Matrikkelenhet		Arealendring
		Avgiver	1149 - 2/3		-937
		Mottaker	1149 - 2/154		937
Skylddeling	12.10.1950				
Skylddeling		Rolle	Matrikkelenhet		Arealendring
		Avgiver	1149 - 2/3		0
		Mottaker	1149 - 2/148		0

Forretning Forretningstype Årsak til feilretting	Forretningsdokumentdato Kommunal saksreferanse Nettadresse (URL) Annen referanse	Status	Tinglysing	Endret dato	Matrikkelføring Signatur Dato
Skylddeling Skylddeling	05.03.1950				
		<b>Rolle</b>	<b>Matrikkelenhet</b>		<b>Arealendring</b>
		Avgiver	1149 - 2/3		0
		Mottaker	1149 - 2/146		0
Opprett ny grunneiendom ved fradeling Kart- og delingsforretning	27.04.1949				
		<b>Rolle</b>	<b>Matrikkelenhet</b>		<b>Arealendring</b>
		Avgiver	1149 - 2/3		0
		Mottaker	1149 - 2/140		0
Skylddeling Skylddeling	27.04.1949				
		<b>Rolle</b>	<b>Matrikkelenhet</b>		<b>Arealendring</b>
		Avgiver	1149 - 2/3		0
		Mottaker	1149 - 2/14		0
Skylddeling Skylddeling	28.07.1948				
		<b>Rolle</b>	<b>Matrikkelenhet</b>		<b>Arealendring</b>
		Avgiver	1149 - 2/3		-634
		Mottaker	1149 - 2/135		634
Skylddeling Skylddeling	28.07.1948				
		<b>Rolle</b>	<b>Matrikkelenhet</b>		<b>Arealendring</b>
		Avgiver	1149 - 2/3		0
		Mottaker	1149 - 2/134		0

Forretning Forretningstype Årsak til feilretting	Forretningsdokumentdato Kommunal saksreferanse Nettadresse (URL) Annen referanse	Status	Tinglysing	Endret dato	Matrikkelføring Signatur Dato
Opprett ny grunneiendom ved fradeling Kart- og delingsforretning	28.07.1948				
		Rolle	Matrikkelenhet		Arealendring
		Avgiver	1149 - 2/3		0
		Mottaker	1149 - 2/133		0
Skylddeling Skylddeling	16.12.1947				
		Rolle	Matrikkelenhet		Arealendring
		Avgiver	1149 - 2/3		0
		Mottaker	1149 - 2/126		0
Skylddeling Skylddeling	16.12.1947				
		Rolle	Matrikkelenhet		Arealendring
		Avgiver	1149 - 2/3		0
		Mottaker	1149 - 2/125		0
Skylddeling Skylddeling	16.12.1947				
		Rolle	Matrikkelenhet		Arealendring
		Avgiver	1149 - 2/3		0
		Mottaker	1149 - 2/124		0
Skylddeling Skylddeling	22.10.1945				
		Rolle	Matrikkelenhet		Arealendring
		Avgiver	1149 - 2/3		0
		Mottaker	1149 - 2/114		0

Forretning Forretningstype Årsak til feilretting	Forretningsdokumentdato Kommunal saksreferanse Nettadresse (URL) Annen referanse	Status	Tinglysing	Endret dato	Matrikkelføring Signatur Dato
Skylddeling Skylddeling	05.02.1945				
		Rolle	Matrikkelenhet		Arealendring
		Avgiver	1149 - 2/3		-50
		Mottaker	1149 - 2/113		50
Skylddeling Skylddeling	13.05.1935				
		Rolle	Matrikkelenhet		Arealendring
		Avgiver	1149 - 2/3		0
		Mottaker	1149 - 2/92		0
Skylddeling Skylddeling	18.04.1933				
		Rolle	Matrikkelenhet		Arealendring
		Avgiver	1149 - 2/3		-1 164
		Mottaker	1149 - 2/82		1 164
Skylddeling Skylddeling	20.10.1930				
		Rolle	Matrikkelenhet		Arealendring
		Avgiver	1149 - 2/3		0
		Mottaker	1149 - 2/79		0
Skylddeling Skylddeling	23.05.1923				
		Rolle	Matrikkelenhet		Arealendring
		Avgiver	1149 - 2/3		0
		Mottaker	1149 - 2/68		0

Forretning Forretningstype Årsak til feilretting	Forretningsdokumentdato Kommunal saksreferanse Nettadresse (URL) Annen referanse	Status	Tinglysing	Endret dato	Matrikkelføring Signatur Dato
Skylddeling	25.05.1915				
Skylddeling			<b>Rolle</b>	<b>Matrikkelenhet</b>	<b>Arealendring</b>
			Avgiver	1149 - 2/3	0
			Mottaker	1149 - 2/54	0
Skylddeling	24.08.1914				
Skylddeling			<b>Rolle</b>	<b>Matrikkelenhet</b>	<b>Arealendring</b>
			Avgiver	1149 - 2/3	0
			Mottaker	1149 - 2/51	0
Skylddeling	10.10.1912				
Skylddeling			<b>Rolle</b>	<b>Matrikkelenhet</b>	<b>Arealendring</b>
			Avgiver	1149 - 2/3	0
			Mottaker	1149 - 2/40	0
Skylddeling	24.11.1908				
Skylddeling			<b>Rolle</b>	<b>Matrikkelenhet</b>	<b>Arealendring</b>
			Avgiver	1149 - 2/3	-273
			Mottaker	1149 - 2/38	273
Skylddeling	29.07.1908				
Skylddeling			<b>Rolle</b>	<b>Matrikkelenhet</b>	<b>Arealendring</b>
			Avgiver	1149 - 2/3	0
			Mottaker	1149 - 2/32	0

Forretning Forretningstype Årsak til feilretting	Forretningsdokumentdato Kommunal saksreferanse Nettadresse (URL) Annen referanse	Status	Tinglysing	Endret dato	Matrikkelføring Signatur Dato
Skylddeling Skylddeling	28.07.1908				
		Rolle	Matrikkelenhet		Arealendring
		Avgiver	1149 - 2/3		0
		Mottaker	1149 - 2/35		0
Skylddeling Skylddeling	28.07.1908				
		Rolle	Matrikkelenhet		Arealendring
		Avgiver	1149 - 2/3		0
		Mottaker	1149 - 2/34		0
Skylddeling Skylddeling	28.07.1908				
		Rolle	Matrikkelenhet		Arealendring
		Avgiver	1149 - 2/3		0
		Mottaker	1149 - 2/33		0
Skylddeling Skylddeling	26.09.1904				
		Rolle	Matrikkelenhet		Arealendring
		Avgiver	1149 - 2/3		0
		Mottaker	1149 - 2/20		0
Skylddeling Skylddeling	09.10.1893				
		Rolle	Matrikkelenhet		Arealendring
		Avgiver	1149 - 2/3		0
		Mottaker	1149 - 2/10		0



Forretning Forretningstype Årsak til feilretting	Forretningsdokumentdato Kommunal saksreferanse Nettadresse (URL) Annen referanse	Status	Tinglysing	Endret dato	Matrikkelføring Signatur Dato
Skylddeling	10.11.1870				
Skylddeling		Rolle	Matrikkelenhet		Arealendring
		Avgiver	1149 - 2/2		0
		Mottaker	1149 - 2/3		0
Skylddeling		Rolle	Matrikkelenhet		Arealendring
Skylddeling		Avgiver	1149 - 2/113		-50
		Mottaker	1149 - 2/3		50

### Forretninger der matrikkelenheten er berørt

Forretning Forretningstype Årsak til feilretting	Forretningsdokumentdato Kommunal saksreferanse Nettadresse (URL) Annen referanse	Status	Tinglysing	Endret dato	Matrikkelføring Signatur Dato
Kvalitetsheving for eksisterende matrikkelenhet	11.06.2021				1149emh 25.08.2021
Feilretting Feilføring	21/2835 oppm korrigerig	Rolle	Matrikkelenhet		Arealendring
		Berørt	1149 - 2/3		0
		Berørt	1149 - 2/145		0
		Berørt	1149 - 2/235		0
		Berørt	1149 - 2/241		0
		Berørt	1149 - 2/319		0
		Berørt	1149 - 2/440		0

Forretning Forretningstype Årsak til feilretting	Forretningsdokumentdato Kommunal saksreferanse Nettadresse (URL) Annen referanse	Status	Tinglysing	Endret dato	Matrikkelføring Signatur Dato
Kvalitetsheving for eksisterende matrikkelenhet Oppmålingsforretning	08.06.2021 21/4106-OPPMÅLINGSSAK	Rolle Berørt Berørt Berørt Berørt Berørt	Matrikkelenhet 1149 - 2/3 1149 - 2/125 1149 - 2/345 1149 - 2/376 1149 - 2/418		larand 24.06.2021 Arealendring 0 0 0 0 0
Kvalitetsheving for eksisterende matrikkelenhet Oppmålingsforretning	16.03.2021 21/871-OPPMÅLINGSSAK	Rolle Berørt Berørt Berørt Berørt	Matrikkelenhet 1149 - 2/3 1149 - 2/48 1149 - 2/177 1149 - 2/323		larand 08.04.2021 Arealendring 0 0 0 0
Opprett ny grunneiendom ved fradeling Oppmålingsforretning	18.05.2017 17/888 - OPPMÅLINGSSAK 16/2475 - DELINGSSAK	Tinglyst Rolle Avgiver Mottaker Berørt Berørt Berørt		12.07.2017	1149sth 03.07.2017 Arealendring -349,3 349,3 0 0 0

Forretning Forretningstype Årsak til feilretting	Forretningsdokumentdato Kommunal saksreferanse Nettadresse (URL) Annen referanse	Status	Tinglysing	Endret dato	Matrikkelføring	
					Signatur	Dato
Opprett ny grunneiendom ved fradeling Oppmålingsforretning	18.05.2017 17/887 - OPPMÅLINGSSAK 16/2475 - DELINGSSAK	Tinglyst		12.07.2017	1149sth	03.07.2017
		<b>Rolle</b>	<b>Matrikkelenhet</b>		<b>Arealendring</b>	
		Avgiver	1149 - 2/51		-354,3	
		Mottaker	1149 - 2/417		354,2	
		Berørt	1149 - 2/3		0	
		Berørt	1149 - 2/309		0	
		Berørt	1149 - 2/416		0	
Opprett ny grunneiendom ved fradeling Oppmålingsforretning	18.05.2017 17/885 - OPPMÅLINGSSAK 16/2475 - DELINGSSAK	Tinglyst		12.07.2017	1149sth	03.07.2017
		<b>Rolle</b>	<b>Matrikkelenhet</b>		<b>Arealendring</b>	
		Avgiver	1149 - 2/51		-246,5	
		Mottaker	1149 - 2/416		246,6	
		Berørt	1149 - 2/3		0	
Kvalitetsheving for eksisterende matrikkelenhet Annen forretningstype	24.02.2017 17/688 - RETTING				1149sth	24.02.2017
		<b>Rolle</b>	<b>Matrikkelenhet</b>		<b>Arealendring</b>	
		Berørt	1149 - 2/3		0	
		Berørt	1149 - 2/246		0	
		Berørt	1149 - 2/249		0	
Kvalitetsheving for eksisterende matrikkelenhet Oppmålingsforretning	17.09.2015 15/2344 - oppmålingssak				1149hma	20.10.2015
		<b>Rolle</b>	<b>Matrikkelenhet</b>		<b>Arealendring</b>	
		Berørt	1149 - 2/3		0	
		Berørt	1149 - 2/35		0	
		Berørt	1149 - 2/157		0	
		Berørt	1149 - 2/242		0	
		Berørt	1149 - 2/345		0	

Forretning Forretningstype Årsak til feilretting	Forretningsdokumentdato Kommunal saksreferanse Nettadresse (URL) Annen referanse	Status	Tinglysing	Endret dato	Matrikkelføring	
					Signatur	Dato
Kvalitetsheving for eksisterende matrikkelenhet Annen forretningstype	20.03.2014 14/140				1149emh	28.03.2014
		<b>Rolle</b> Berørt	<b>Matrikkelenhet</b> 1149 - 2/3		<b>Arealendring</b> 0	
Kvalitetsheving for eksisterende matrikkelenhet Oppmålingsforretning	20.03.2014 14/140 oppm klarlegging				1149emh	28.03.2014
		<b>Rolle</b> Berørt Berørt	<b>Matrikkelenhet</b> 1149 - 2/3 1149 - 2/207		<b>Arealendring</b> 0 0	
Opprett ny grunneiendom ved fradeling Oppmålingsforretning	18.07.2012 12/2528 95-072	Tinglyst		24.08.2012	1149emh	14.08.2012
		<b>Rolle</b> Avgiver Mottaker Berørt Berørt	<b>Matrikkelenhet</b> 1149 - 2/125 1149 - 2/376 1149 - 2/3 1149 - 2/345		<b>Arealendring</b> -182,7 182,7 0 0	
Kvalitetsheving for eksisterende matrikkelenhet Oppmålingsforretning	18.07.2012 12/2528				1149emh	14.08.2012
		<b>Rolle</b> Berørt Berørt Berørt Berørt	<b>Matrikkelenhet</b> 1149 - 2/3 1149 - 2/51 1149 - 2/125 1149 - 2/345		<b>Arealendring</b> 0 0 0 0	

## Adresser

Adressetype	Adressenavn Adressetilleggsnavn	Adressekode Kildekode	Adressenr Koord.syst. Nord	Øst	Kretser	Atkomstpunkt Nei
Vegadresse	Sævikvegen	1281	85		Grunnkrets 0101 Sævik Stemmekrets: 3 Veavågen Kirkesokn: 06100403 Veavågen Postnr.område: 4276 VEA VÅGEN Tettsted: 4706 Kopervik	
			EUREF89 UTM Sone 32 6579443	284399		

## Aktive bygg som er registrert på matrikkelenheten

<b>Bygningsnr:</b> 22 536 648	Bebygd areal:	0	Ant. boliger:	0	<u>Datoer</u>
<b>Løpenr:</b>	Bruksareal bolig:	0	Ant. etasjer:	0	Rammetillatelse:
Repr.punkt: Koordinatsystem: EUREF89 UTM Sone 32	Bruksareal annet:	0	Vannforsyning:		Igangsettingstillatelse:
Nord: 6579351 Øst: 284442	Bruksareal totalt:	0	Avløp:		Tatt i bruk:
Bygningsendringskode:	Bruttoareal bolig:	0	Har heis:	Nei	Midlertidig brukstillatelse:
Bygningstype: Transformatorstasjon	Bruttoareal annet:	0			Ferdigattest:
Næringsgruppe: Annet som ikke er næring	Bruttoareal totalt:	0			
Bygningsstatus: Tatt i bruk	Alternativt areal:	0			
Energikilder:	Alternativt areal 2:	0			
Oppvarming:					

## Bruksenheter

Adresse	Bruksenhetsnummer	Bruksenhetstype	Bruksareal	Ant. rom	Kjøkkentilgang	Bad	WC	Matrikkelenhet
		Unummerert bruksenhet	0	0		0	0	2/3
<b>Bygningsnr:</b> 300 538 629		Bebygd areal:	13	Ant. boliger:	0	<u>Datoer</u>		
<b>Løpenr:</b>		Bruksareal bolig:	0	Ant. etasjer:	1	Rammetillatelse:		
Repr.punkt: Koordinatsystem: EUREF89 UTM Sone 32		Bruksareal annet:	12	Vannforsyning:		Igangsettingstillatelse:		08.01.2016
Nord: 6579444 Øst: 284399		Bruksareal totalt:	12	Avløp:		Tatt i bruk:		
Bygningsendringskode:		Bruttoareal bolig:	0	Har heis:	Nei	Midlertidig brukstillatelse:		
Bygningstype: Bygn.for vannfors.bla. pumpest		Bruttoareal annet:	13			Ferdigattest:		11.11.2016
Næringsgruppe: Vannforsyning, avløps- og renovasjonsvirksomhet		Bruttoareal totalt:	13					
Bygningsstatus: Ferdigattest		Alternativt areal:	0					
Energikilder:		Alternativt areal 2:	0					
Oppvarming:								

## Etasjer

Etasje	Antall boenheter	BRA bolig	BRA annet	BRA totalt	BTA bolig	BTA annet	BTA totalt	Alt. areal	Alt. areal 2
H01	0	0	12	12	0	13	13	0	0

## Bruksenheter

Adresse	Bruksenhetsnummer	Bruksenhetstype	Bruksareal	Ant. rom	Kjøkkentilgang	Bad	WC	Matrikkelenhet
		Unummerert bruksenhet	0	0		0	0	2/3

## Kontaktpersoner

Rolle	Føds.dato/org.nr	Navn	Bruksenhet	Adresse
Tiltakshaver	940791901	KARMØY KOMMUNE		Postboks 167 4291 KOPERVIK

**Bygningsnr:** 300 841 357  
**Løpenr:**  
**Repr.punkt:** Koordinatsystem: EUREF89 UTM Sone 32  
 Nord: 6579395 Øst: 284368  
 Bygningsendringskode:  
 Bygningstype: Annen lagerbygning  
 Næringsgruppe: Industri  
 Bygningsstatus: Tatt i bruk  
 Energikilder:  
 Oppvarming:

Bebygd areal: 40 Ant. boliger: 0  
 Bruksareal bolig: 0 Ant. etasjer: 2  
 Bruksareal annet: 64 Vannforsyning:  
 Bruksareal totalt: 64 Avløp:  
 Bruttoareal bolig: 0 Har heis: Nei  
 Bruttoareal annet: 72  
 Bruttoareal totalt: 72  
 Alternativt areal: 0  
 Alternativt areal 2: 0

**Datoer**  
 Rammetillatelse:  
 Igangsettingstillatelse:  
 Tatt i bruk:  
 Midlertidig brukstillatelse:  
 Ferdigattest:

### Etasjer

Etasje	Antall boenheter	BRA bolig	BRA annet	BRA totalt	BTA bolig	BTA annet	BTA totalt	Alt. areal	Alt. areal 2
H02	0	0	28	28	0	32	32	0	0
H01	0	0	36	36	0	40	40	0	0

### Bruksenheter

Adresse	Bruksenhetsnummer	Bruksenhetstype	Bruksareal	Ant. rom	Kjøkkentilgang	Bad	WC	Matrikkelenhet
		Unummerert bruksenhet	0	0		0	0	2/3

### Kontaktpersoner

Rolle	Føds.dato/org.nr	Navn	Bruksenhet	Adresse
Tiltakshaver	090849	SÆVIK HELMIK		SÆVIKVEGEN 94 B 4276 VEAVÅGEN

### Utgåtte bygg som er registrert på matrikkelenheten

**Bygningsnr:** 9 363 572  
**Løpenr:**  
**Repr.punkt:** Koordinatsystem: EUREF89 UTM Sone 32  
 Nord: 6579388 Øst: 284352  
 Bygningsendringskode:  
 Bygningstype: Driftsb. fiske/fangst/oppdr  
 Næringsgruppe: Jordbruk, skogbruk og fiske  
 Bygningsstatus: Bygning revet/brent  
 Energikilder:  
 Oppvarming:

Bebygd areal: 0 Ant. boliger: 0  
 Bruksareal bolig: 0 Ant. etasjer: 4  
 Bruksareal annet: 388 Vannforsyning:  
 Bruksareal totalt: 388 Avløp:  
 Bruttoareal bolig: 0 Har heis: Nei  
 Bruttoareal annet: 0  
 Bruttoareal totalt: 0  
 Alternativt areal: 0  
 Alternativt areal 2: 0

**Datoer**  
 Rammetillatelse:  
 Igangsettingstillatelse:  
 Tatt i bruk:  
 Midlertidig brukstillatelse:  
 Ferdigattest:  
 Bygning revet/brent:

### Etasjer

Etasje	Antall boenheter	BRA bolig	BRA annet	BRA totalt	BTA bolig	BTA annet	BTA totalt	Alt. areal	Alt. areal 2
L01	0	0	37	37	0	0	0	0	0
H02	0	0	99	99	0	0	0	0	0
H01	0	0	177	177	0	0	0	0	0

Etasje	Antall boenheter	BRA bolig	BRA annet	BRA totalt	BTA bolig	BTA annet	BTA totalt	Alt. areal	Alt. areal 2
U01	0	0	75	75	0	0	0	0	0

### Bruksenheter

Adresse	Bruksenhetsnummer	Bruksenhetstype	Bruksareal	Ant. rom	Kjøkkentilgang	Bad	WC	Matrikkelenhet
		Unummerert bruksenhet	0	0		0	0	2/3

### Kontaktpersoner

Rolle	Føds.dato/org.nr	Navn	Bruksenhet	Adresse
Tiltakshaver		SÆVIK ÅNEN		SÆVIK 4276 VEAVÅGEN

# Oversiktskart for 2 / 3

Målestokk 1:5 000  
EUREF89 UTM Sone 32

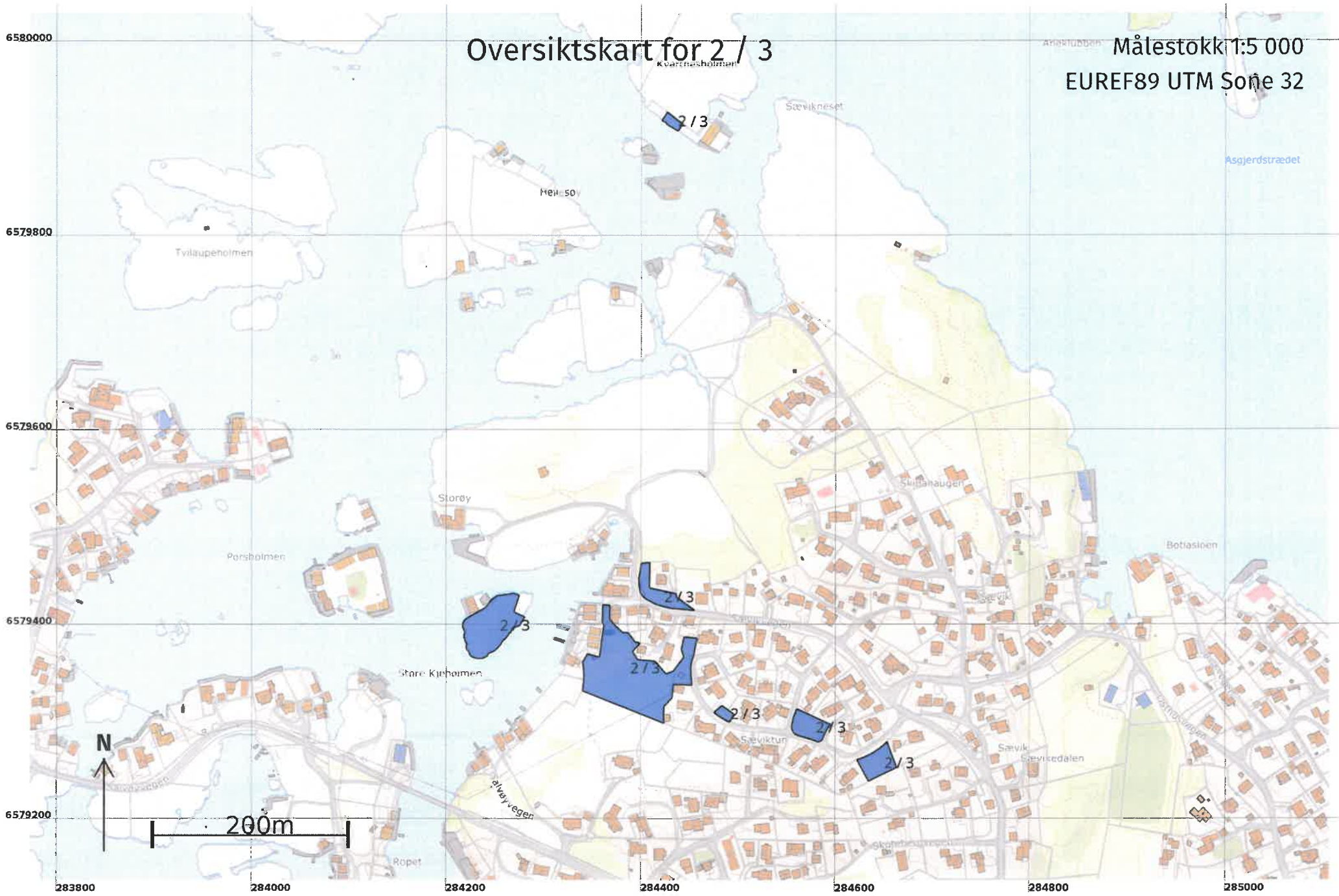



# Teig 1 (Hovedteig) 2 / 3

Målestokk 1:500  
EUREF89 UTM Sone 32

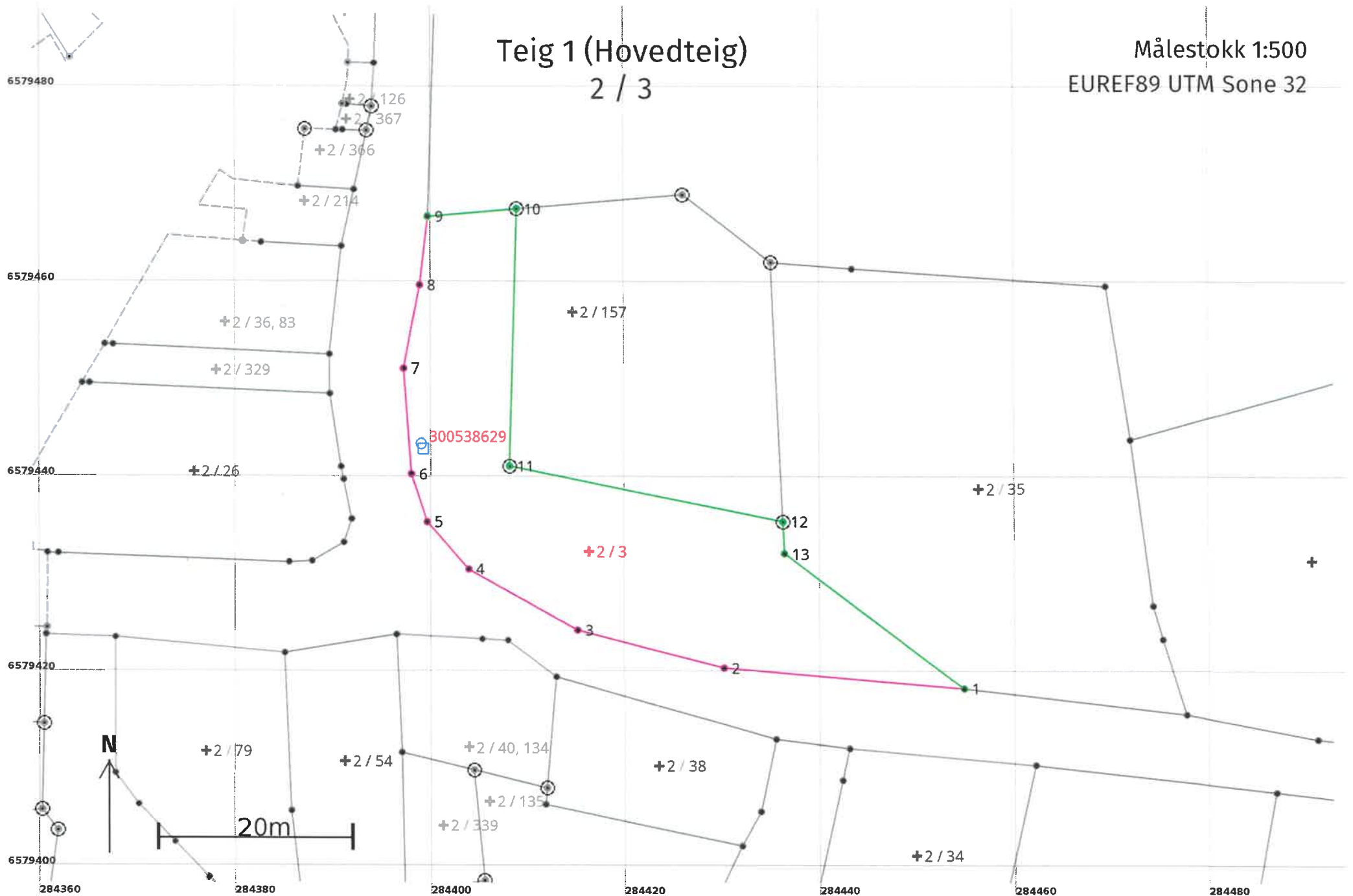

## Areal og koordinater

**Areal:** 904,7

**Arealmerknad:**

**Representasjonspunkt:**

**Koordinatsystem:** EUREF89 UTM Sone 32

**Nord:** 6579433

**Øst:** 284416

Målemetode: 82 Frihåndstegning: Direkte innlagt på skjerm

Nøyaktighet: 36

### Grensepunkt / Grenselinje

### Ytre avgrensing

Løpenr	Nord	Øst	Grensemerke nedsatt i / Lengde (m)	Grensepunkttype / Linjeinformasjon	Målemetode	Nøyaktighet (SD i cm)	Radius
1	6579418,61	284454,80		Umerket	10 Terrengmålt	10	
			24,82				
2	6579420,71	284430,07		Umerket	82 Frihåndstegning: Direkte innlagt på skjerm	200	
			15,42				
3	6579424,61	284415,15		Umerket	55 Digitalisert på dig.bord fra strek-kart: Papirkopi	200	
			12,85				
4	6579430,86	284403,92		Umerket	55 Digitalisert på dig.bord fra strek-kart: Papirkopi	200	
			6,47				
5	6579435,71	284399,64		Umerket	55 Digitalisert på dig.bord fra strek-kart: Papirkopi	200	
			5,16				
6	6579440,63	284398,07		Umerket	55 Digitalisert på dig.bord fra strek-kart: Papirkopi	200	
			10,85				
7	6579451,45	284397,28		Umerket	55 Digitalisert på dig.bord fra strek-kart: Papirkopi	200	
			8,72				
8	6579460,01	284398,92		Umerket	55 Digitalisert på dig.bord fra strek-kart: Papirkopi	200	
			7,05				
9	6579467,02	284399,71		Umerket	10 Terrengmålt	10	
			9,26				
10	6579467,81	284408,94		Jord Offentlig godkjent grensemerke	96 GNSS: Fasemåling (Real time kinematic)	10	
			26,40				
11	6579441,42	284408,16		Fjell Offentlig godkjent grensemerke	96 GNSS: Fasemåling (Real time kinematic)	10	
			28,60				
12	6579435,74	284436,19		Fjell Offentlig godkjent grensemerke	96 GNSS: Fasemåling (Real time kinematic)	10	
			3,26				
13	6579432,48	284436,33		Umerket	10 Terrengmålt	10	
			23,10				

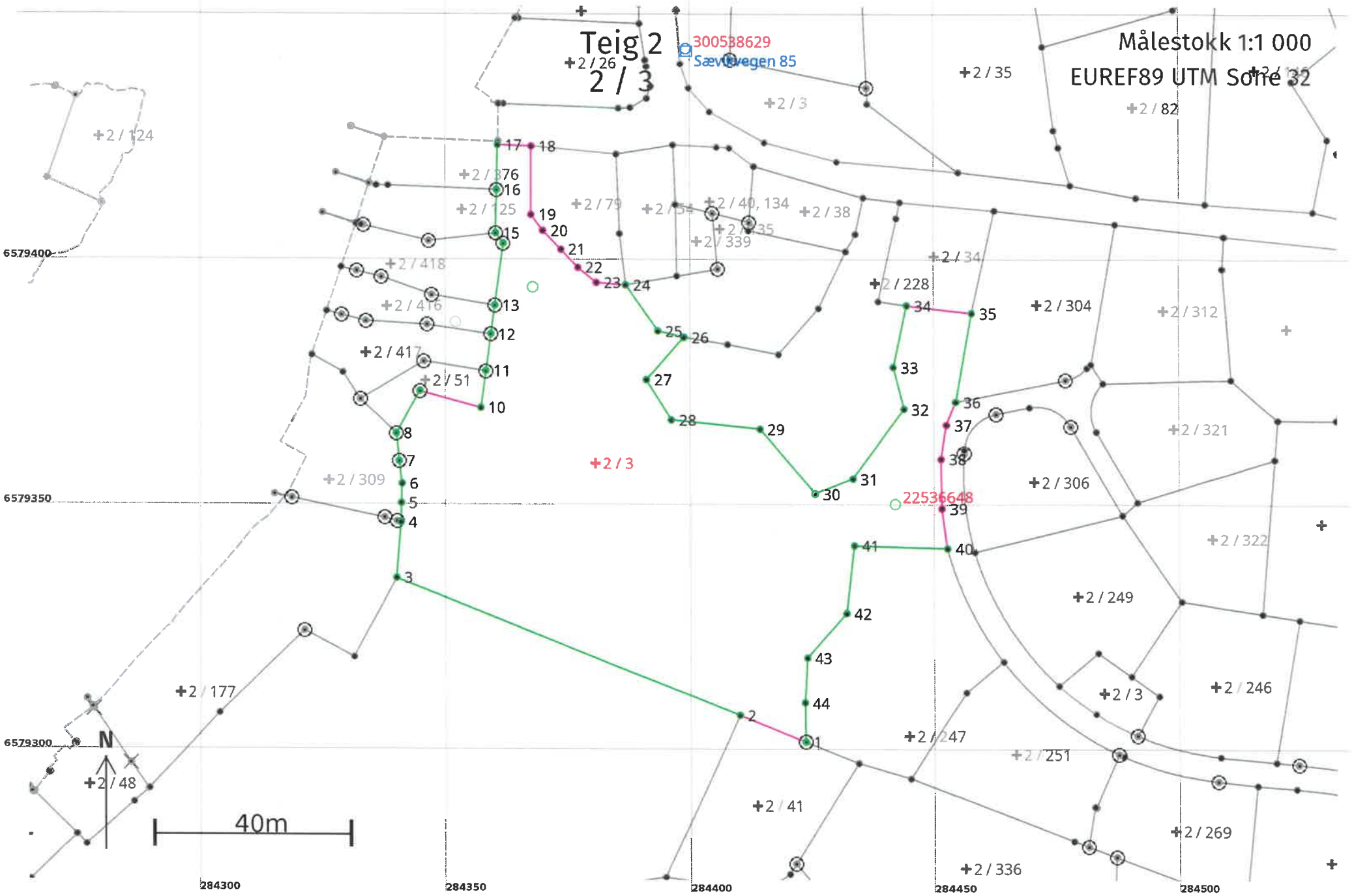

## Areal og koordinater

Areal: 6 273,3

Arealmerknad:

Representasjonspunkt: Koordinatsystem: EUREF89 UTM Sone 32

Nord: 6579359 Øst: 284381

### Grensepunkt / Grenselinje

### Ytre avgrensing

Løpenr	Nord	Øst	Grensemerke nedsatt i / Lengde (m)	Grensepunkttype / Linjeinformasjon	Målemetode	Nøyaktighet (SD i cm)	Radius
1	6579302,40	284423,45	14,56	Offentlig godkjent grensemerke	10 Terrengmålt	10	200
2	6579307,80	284409,93	75,37	Umerket	10 Terrengmålt	10	
3	6579335,78	284339,95	11,39	Umerket	10 Terrengmålt	10	
4	6579347,13	284340,86	3,94	Umerket	10 Terrengmålt	10	
5	6579351,07	284340,92	3,96	Umerket	10 Terrengmålt	10	
6	6579355,03	284341,07	4,63	Umerket	10 Terrengmålt	10	
7	6579359,62	284340,49	5,68	Fjell Offentlig godkjent grensemerke	96 GNSS: Fasemåling (Real time kinematic)	10	
8	6579365,27	284339,92	9,88	Fjell Offentlig godkjent grensemerke	96 GNSS: Fasemåling (Real time kinematic)	10	
9	6579373,91	284344,71	13,00	Offentlig godkjent grensemerke	10 Terrengmålt	10	200
10	6579370,50	284357,25	7,56	Umerket	10 Terrengmålt	10	
11	6579377,99	284358,28	7,63	Fjell Offentlig godkjent grensemerke	96 GNSS: Fasemåling (Real time kinematic)	10	
12	6579385,55	284359,32	5,91	Jord Offentlig godkjent grensemerke	96 GNSS: Fasemåling (Real time kinematic)	10	
13	6579391,41	284360,12	12,74	Offentlig godkjent grensemerke	96 GNSS: Fasemåling (Real time kinematic)	10	

Løpenr	Nord	Øst	Grensemerke nedsatt i / Lengde (m)	Grensepunkttype / Linjeinformasjon	Målemetode	Nøyaktighet (SD i cm)	Radius
14	6579404,03	284361,85	Annen terrengdetalj 2,62	Offentlig godkjent grensemerke	96 GNSS: Fasemåling (Real time kinematic)	10	
15	6579406,13	284360,29	Annen terrengdetalj 8,83	Offentlig godkjent grensemerke	96 GNSS: Fasemåling (Real time kinematic)	10	
16	6579414,96	284360,49	Jord 9,16	Offentlig godkjent grensemerke	96 GNSS: Fasemåling (Real time kinematic)	10	
17	6579424,12	284360,70	Annen terrengdetalj 6,96	Umerket	96 GNSS: Fasemåling (Real time kinematic)	10	
18	6579423,86	284367,66	13,95	Umerket	55 Digitalisert på dig.bord fra strek-kart: Papirkopi	200	
19	6579409,91	284367,63	4,00	Umerket	55 Digitalisert på dig.bord fra strek-kart: Papirkopi	200	
20	6579406,69	284370,01	5,36	Umerket	55 Digitalisert på dig.bord fra strek-kart: Papirkopi	200	
21	6579402,83	284373,73	5,08	Umerket	55 Digitalisert på dig.bord fra strek-kart: Papirkopi	200	
22	6579399,17	284377,26	4,85	Umerket	55 Digitalisert på dig.bord fra strek-kart: Papirkopi	200	
23	6579396,09	284381,01	6,00	Umerket	55 Digitalisert på dig.bord fra strek-kart: Papirkopi	200	
24	6579395,57	284386,99	11,37	Umerket	10 Terrengmålt	10	
25	6579386,19	284393,41	5,44	Umerket	10 Terrengmålt	10	
26	6579384,90	284398,69	11,52	Umerket	10 Terrengmålt	10	
27	6579376,23	284391,11	9,60	Umerket	10 Terrengmålt	10	
28	6579368,05	284396,13	18,13	Umerket	10 Terrengmålt	10	
29	6579366,19	284414,16	17,37	Umerket	10 Terrengmålt	10	

Løpenr	Nord	Øst	Grensemerke nedsatt i / Lengde (m)	Grensepunkttype / Linjeinformasjon	Målemetode	Nøyaktighet (SD i cm)	Radius
30	6579353,06	284425,53		Umerket	10 Terrengmålt	10	
			8,31				
31	6579356,11	284433,26		Umerket	10 Terrengmålt	10	
			17,72				
32	6579370,35	284443,80		Umerket	10 Terrengmålt	10	
			8,79				
33	6579378,86	284441,58		Umerket	10 Terrengmålt	10	
			12,87				
34	6579391,43	284444,34		Umerket	10 Terrengmålt	10	
			13,13			200	
35	6579389,90	284457,38		Umerket	10 Terrengmålt	10	
			18,39				
36	6579371,78	284454,23		Umerket	10 Terrengmålt	10	
			5,01				
37	6579367,12	284452,39		Umerket	55 Digitalisert på dig.bord fra strek-kart: Papirkopi	200	
			7,03				
38	6579360,17	284451,31		Umerket	55 Digitalisert på dig.bord fra strek-kart: Papirkopi	200	
			10,10				
39	6579350,07	284451,44		Umerket	55 Digitalisert på dig.bord fra strek-kart: Papirkopi	200	
			8,26				
40	6579341,89	284452,58		Umerket	10 Terrengmålt	10	
			19,06				
41	6579342,44	284433,53		Umerket	10 Terrengmålt	10	
			13,91				
42	6579328,62	284431,95		Umerket	10 Terrengmålt	10	
			12,20				
43	6579319,53	284423,82		Umerket	10 Terrengmålt	10	
			9,14				
44	6579310,40	284423,31		Umerket	10 Terrengmålt	10	
			8,00				

Teig 3  
2 / 3

Målestokk 1:500  
EUREF89 UTM-Sone 32

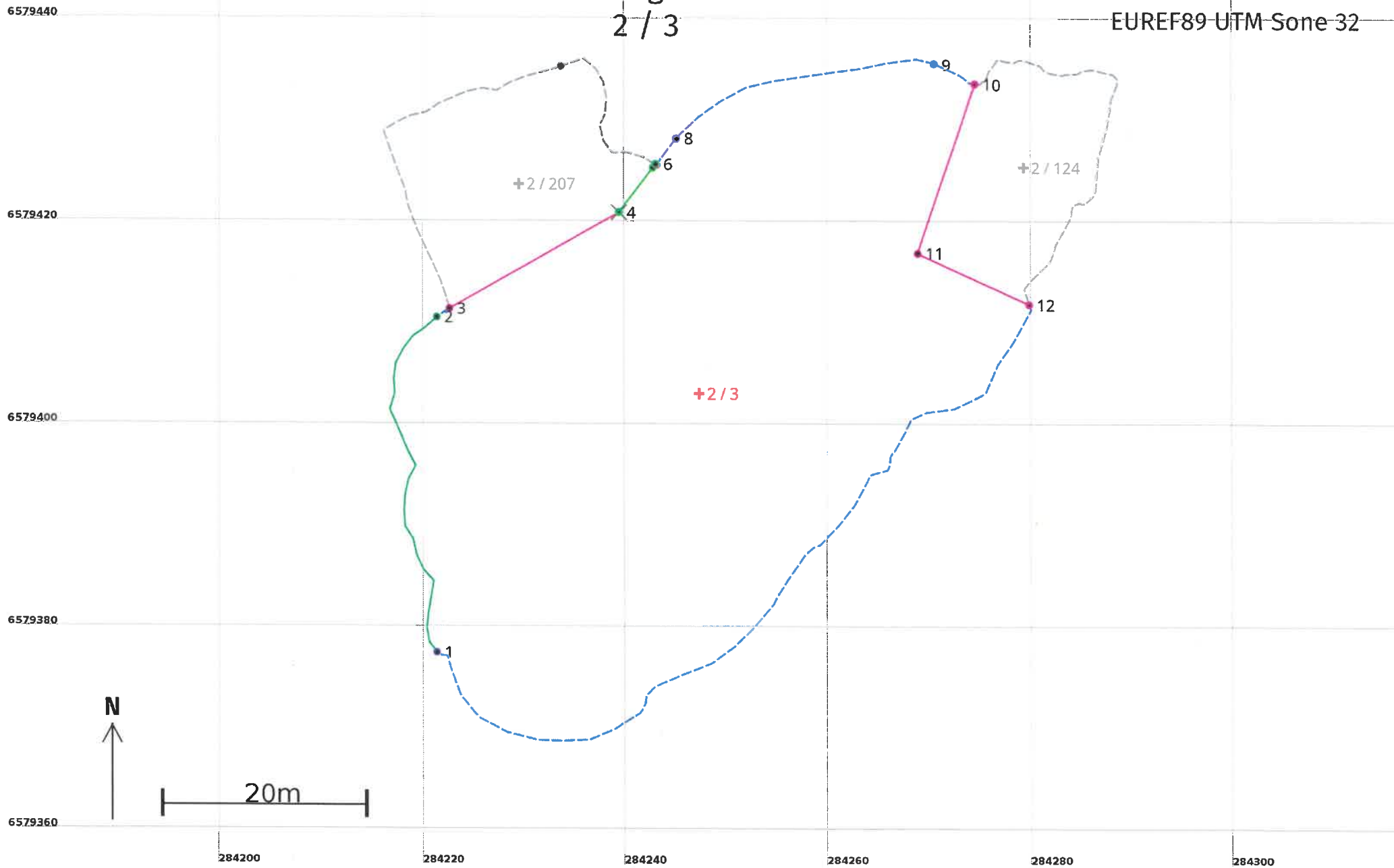

## Areal og koordinater

Areal: 2 493,7

Arealmerknad: Hjelpelinje vannkant

Representasjonspunkt: Koordinatsystem: EUREF89 UTM Sone 32

Nord: 6579403 Øst: 284247

### Grensepunkt / Grenselinje

### Ytre avgrensing

Løpenr	Nord	Øst	Grensemerke nedsatt i / Lengde (m)	Grensepunkttype / Linjeinformasjon	Målemetode	Nøyaktighet (SD i cm)	Radius
1	6579377,80	284221,38		Umerket	14 Terrengmålt: Ortogonal-metoden	140	
			36,67			14	
2	6579410,84	284221,39		Umerket	24 Digitalt stereoinstrument	14	
			1,54	Hjelpelinje vannkant			
3	6579411,72	284222,65		Umerket	82 Frihåndstegning: Direkte innlagt på skjerm	200	
			19,32				
4	6579421,21	284239,48		Fjell Kors	96 GNSS: Fasemåling (Real time kinematic)	10	
			5,50				
5	6579425,61	284242,78		Umerket	96 GNSS: Fasemåling (Real time kinematic)	10	
			0,44				
6	6579425,96	284243,04		Umerket	69 Beregnet	10	
			0,12	Hjelpelinje vannkant			
7	6579425,90	284243,14		Umerket	82 Frihåndstegning: Direkte innlagt på skjerm	200	
			3,25	Hjelpelinje vannkant			
8	6579428,52	284245,07		Umerket	82 Frihåndstegning: Direkte innlagt på skjerm	200	
			27,47	Hjelpelinje vannkant		87	
9	6579435,84	284270,59		Geometrisk hjelpepunkt	24 Digitalt stereoinstrument	87	
			4,47	Hjelpelinje vannkant		29	
10	6579433,90	284274,56		Geometrisk hjelpepunkt	55 Digitalisert på dig.bord fra strek-kart: Papirkopi	200	
			17,57				
11	6579417,23	284269,00		Umerket	55 Digitalisert på dig.bord fra strek-kart: Papirkopi	200	
			11,94				
12	6579412,18	284279,82		Geometrisk hjelpepunkt	55 Digitalisert på dig.bord fra strek-kart: Papirkopi	200	
			84,06	Hjelpelinje vannkant		29	



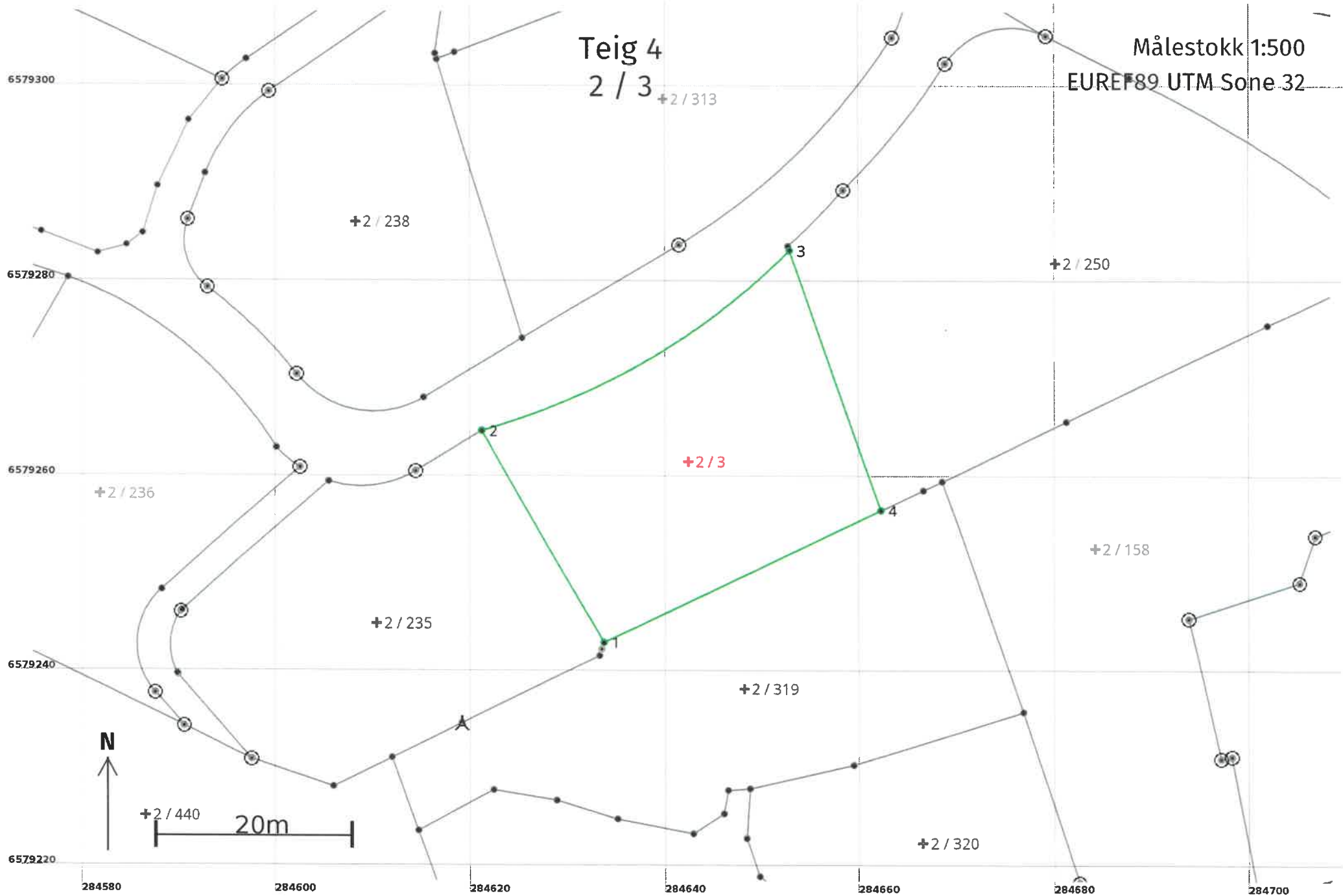

## Areal og koordinater

Areal: 844,9

Arealmerknad:

Representasjonspunkt: Koordinatsystem: EUREF89 UTM Sone 32

Nord: 6579262 Øst: 284642

### Grensepunkt / Grenselinje

### Ytre avgrensing

Løpenr	Nord	Øst	Grensemerke nedsatt i / Lengde (m)	Grensepunkttype / Linjeinformasjon	Målemetode	Nøyaktighet (SD i cm)	Radius
1	6579243,27	284633,71	25,06	Umerket	10 Terrengmålt	10	
2	6579264,98	284621,20	37,04	Umerket	10 Terrengmålt	10	-73,00
3	6579283,49	284652,82	28,22	Umerket	10 Terrengmålt	10	
4	6579256,88	284662,21	31,58	Umerket	10 Terrengmålt	10	

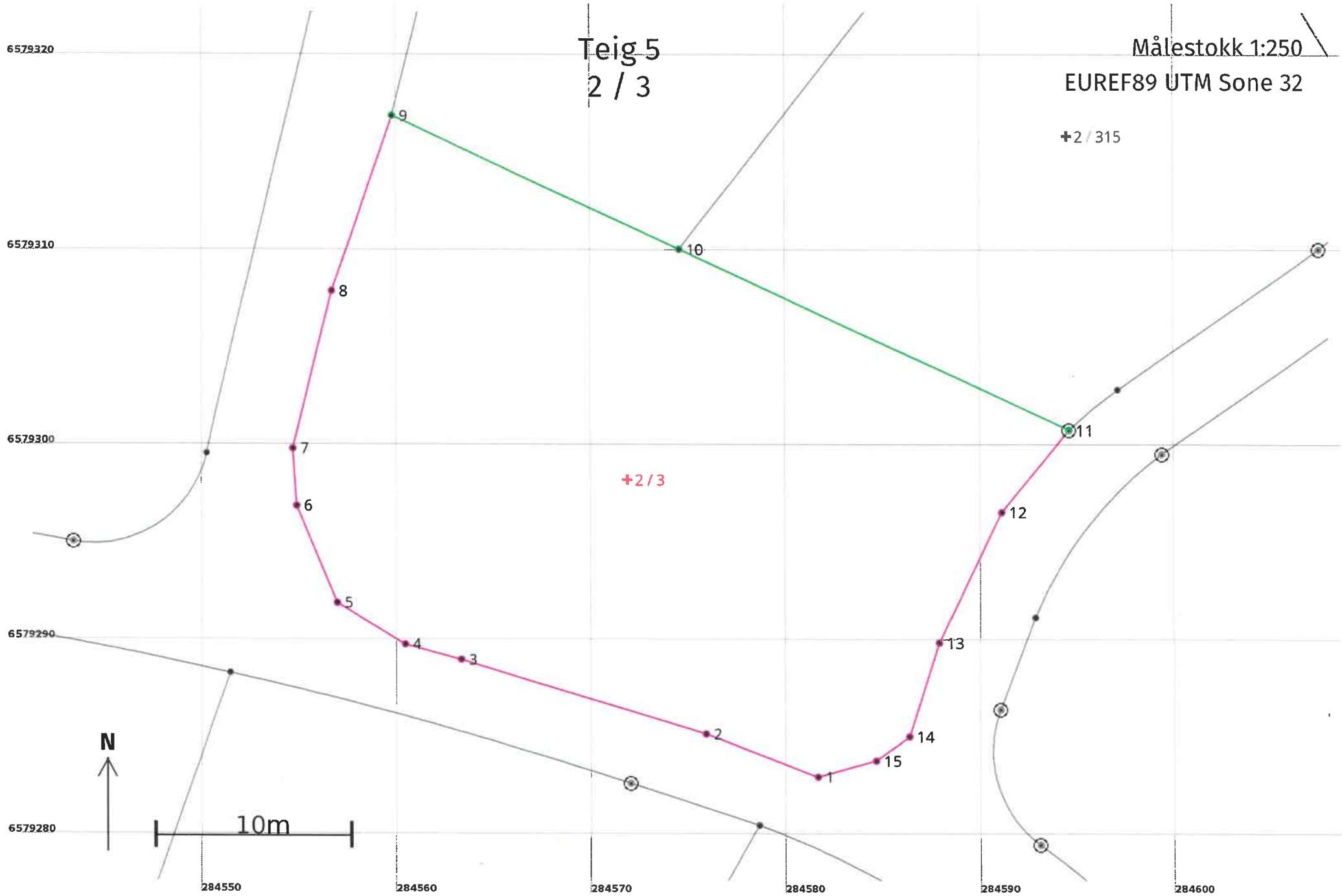

Teig 5  
2 / 3

Målestokk 1:250  
EUREF89 UTM Sone 32

+2 / 315

+2 / 3



10m

6579320  
6579310  
6579300  
6579290  
6579280

284550 284560 284570 284580 284590 284600

## Areal og koordinater

Areal: 803,5

Arealmerknad:

Representasjonspunkt: Koordinatsystem: EUREF89 UTM Sone 32

Nord: 6579298

Øst: 284572

### Grensepunkt / Grenselinje

### Ytre avgrensing

Løpenr	Nord	Øst	Grensemerke nedsatt i / Lengde (m)	Grensepunkttype / Linjeinformasjon	Målemetode	Nøyaktighet (SD i cm)	Radius
1	6579283,13	284581,67	6,19	Umerket	55 Digitalisert på dig.bord fra strek-kart: Papirkopi	200	
2	6579285,34	284575,89	13,12	Umerket	55 Digitalisert på dig.bord fra strek-kart: Papirkopi	200	
3	6579289,16	284563,34	3,00	Umerket	55 Digitalisert på dig.bord fra strek-kart: Papirkopi	200	
4	6579289,94	284560,44	4,09	Umerket	55 Digitalisert på dig.bord fra strek-kart: Papirkopi	200	
5	6579292,06	284556,94	5,40	Umerket	55 Digitalisert på dig.bord fra strek-kart: Papirkopi	200	
6	6579297,05	284554,87	2,95	Umerket	55 Digitalisert på dig.bord fra strek-kart: Papirkopi	200	
7	6579299,99	284554,68	8,31	Umerket	55 Digitalisert på dig.bord fra strek-kart: Papirkopi	200	
8	6579308,06	284556,67	9,50	Umerket	55 Digitalisert på dig.bord fra strek-kart: Papirkopi	200	
9	6579317,03	284559,79	16,25	Umerket	10 Terrengmålt	10	
10	6579310,21	284574,54	22,07	Umerket	10 Terrengmålt	10	
11	6579300,94	284594,57	5,45	Offentlig godkjent grensemerke	10 Terrengmålt	10	
12	6579296,74	284591,09	7,44	Umerket	55 Digitalisert på dig.bord fra strek-kart: Papirkopi	200	
13	6579290,04	284587,86	5,06	Umerket	55 Digitalisert på dig.bord fra strek-kart: Papirkopi	200	

Løpenr	Nord	Øst	Grensemerke nedsatt i / Lengde (m)	Grensepunkttype / Linjeinformasjon	Målemetode	Nøyaktighet (SD i cm)	Radius
14	6579285,21	284586,34	2,10	Umerket	55 Digitalisert på dig.bord fra strek-kart: Papirkopi	200	
15	6579283,97	284584,65	3,10	Umerket	55 Digitalisert på dig.bord fra strek-kart: Papirkopi	200	

Teig 6  
2 / 3

Målestokk 1:250  
EUREF89 UTM Sone 32

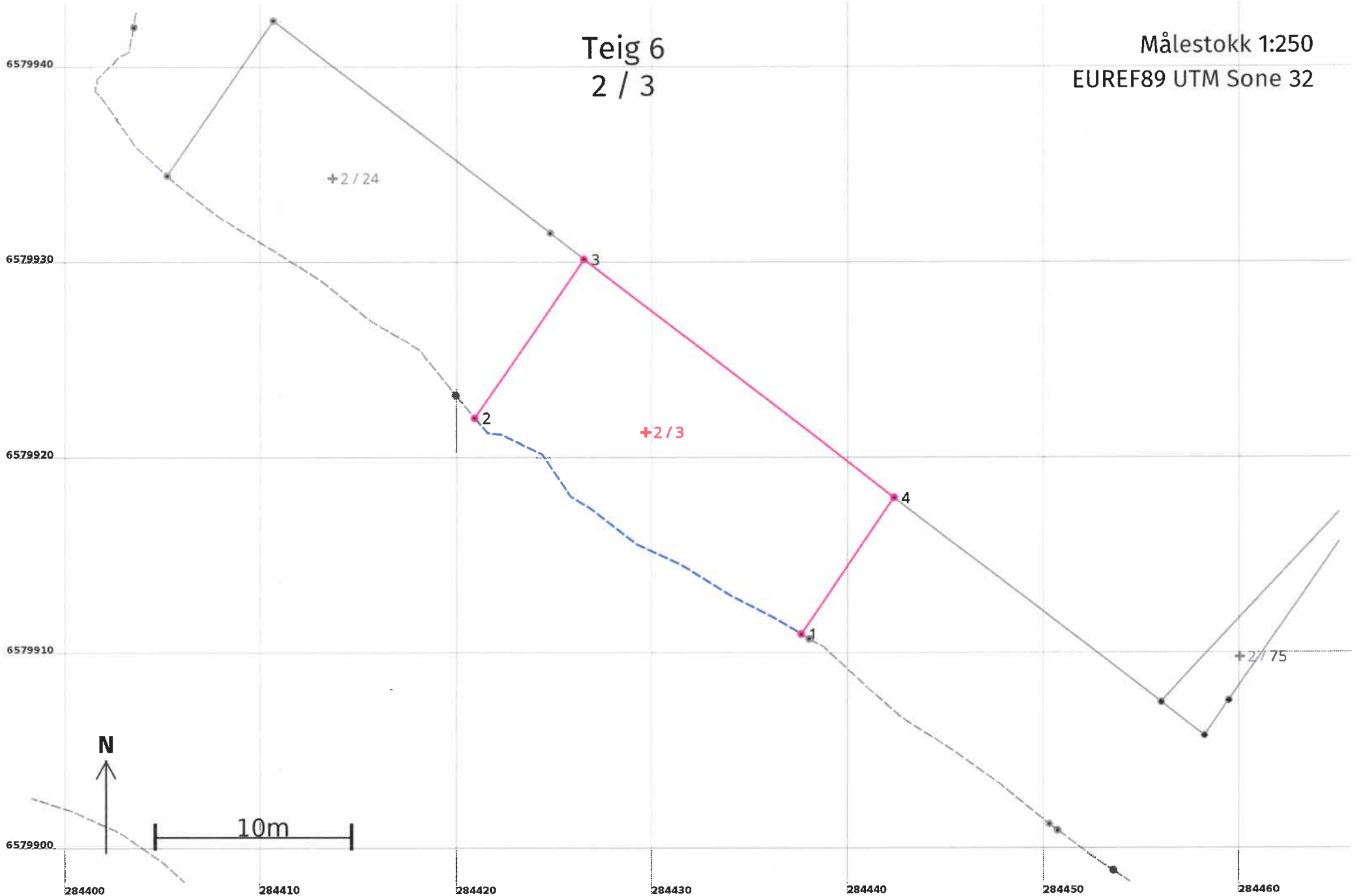

## Areal og koordinater

Areal: 189,4

Arealmerknad: Hjelpelinje vannkant

Representasjonspunkt: Koordinatsystem: EUREF89 UTM Sone 32

Nord: 6579922

Øst: 284430

### Grensepunkt / Grenselinje

### Ytre avgrensing

Løpenr	Nord	Øst	Grensemerke nedsatt i / Lengde (m)	Grensepunkttype / Linjeinformasjon	Målemetode	Nøyaktighet (SD i cm)	Radius
1	6579911,18	284437,59	20,38	Geometrisk hjelpepunkt Hjelpelinje vannkant	82 Frihåndstegning: Direkte innlagt på skjerm	200	29
2	6579922,22	284420,91	9,89	Geometrisk hjelpepunkt	82 Frihåndstegning: Direkte innlagt på skjerm	200	
3	6579930,36	284426,52	20,00	Ukjent	82 Frihåndstegning: Direkte innlagt på skjerm	200	
4	6579918,16	284442,37	8,46	Ukjent	82 Frihåndstegning: Direkte innlagt på skjerm	200	

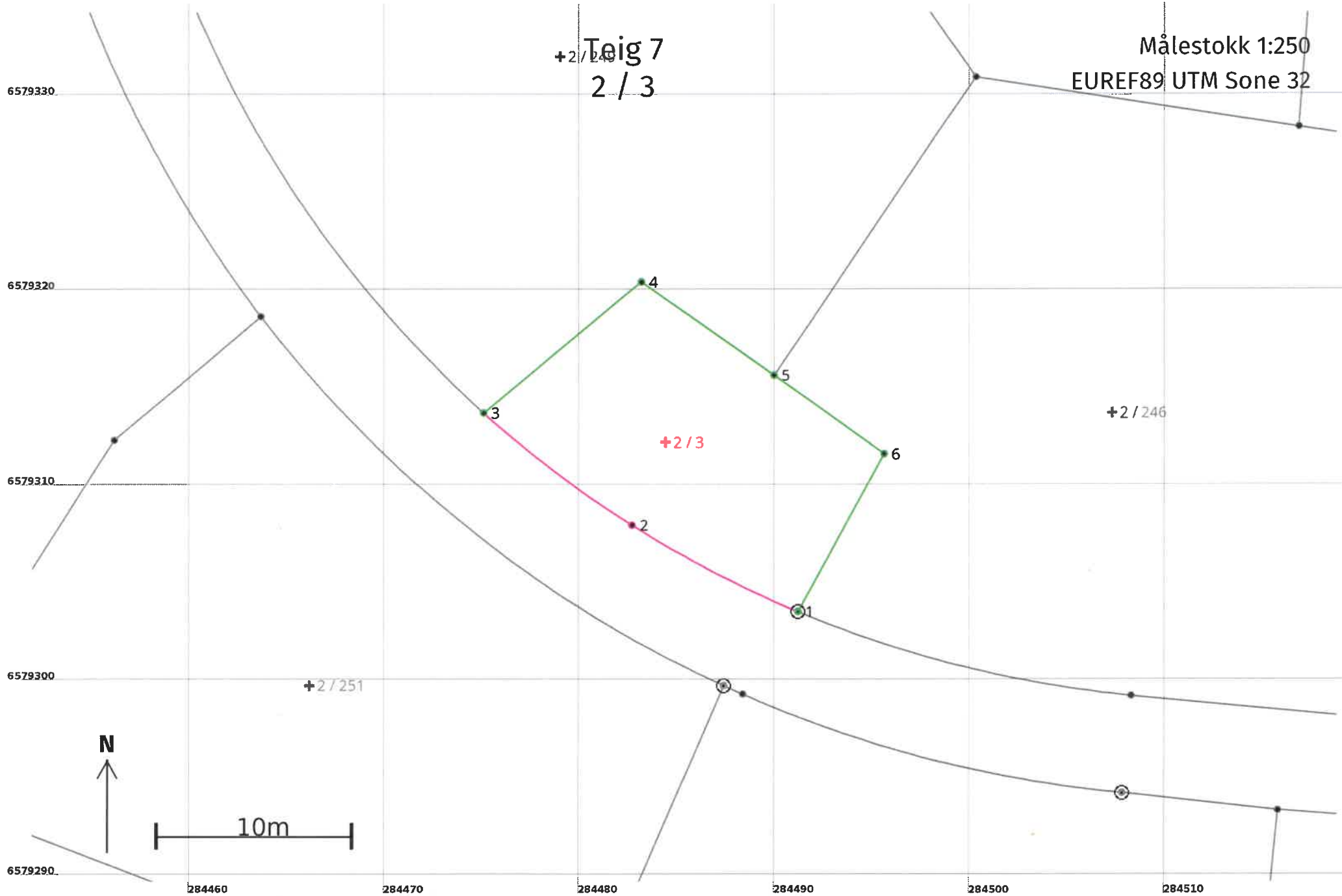



## Areal og koordinater

Areal: 174,9

Arealmerknad:

Representasjonspunkt: Koordinatsystem: EUREF89 UTM Sone 32

Nord: 6579312

Øst: 284484

### Grensepunkt / Grenselinje

### Ytre avgrensing

Løpenr	Nord	Øst	Grensemerke nedsatt i / Lengde (m)	Grensepunkttype / Linjeinformasjon	Målemetode	Nøyaktighet (SD i cm)	Radius
1	6579303,68	284491,20	9,56	Offentlig godkjent grensemerke	10 Terrengmålt	10	60,00
2	6579308,12	284482,74	9,56	Umerket	82 Frihåndstegning: Direkte innlagt på skjerm	200	60,00
3	6579313,85	284475,10	10,53	Umerket	10 Terrengmålt	10	
4	6579320,57	284483,21	8,28	Umerket	10 Terrengmålt	10	
5	6579315,79	284489,97	6,96	Umerket	10 Terrengmålt	10	
6	6579311,77	284495,65	9,23	Umerket	10 Terrengmålt	10	

