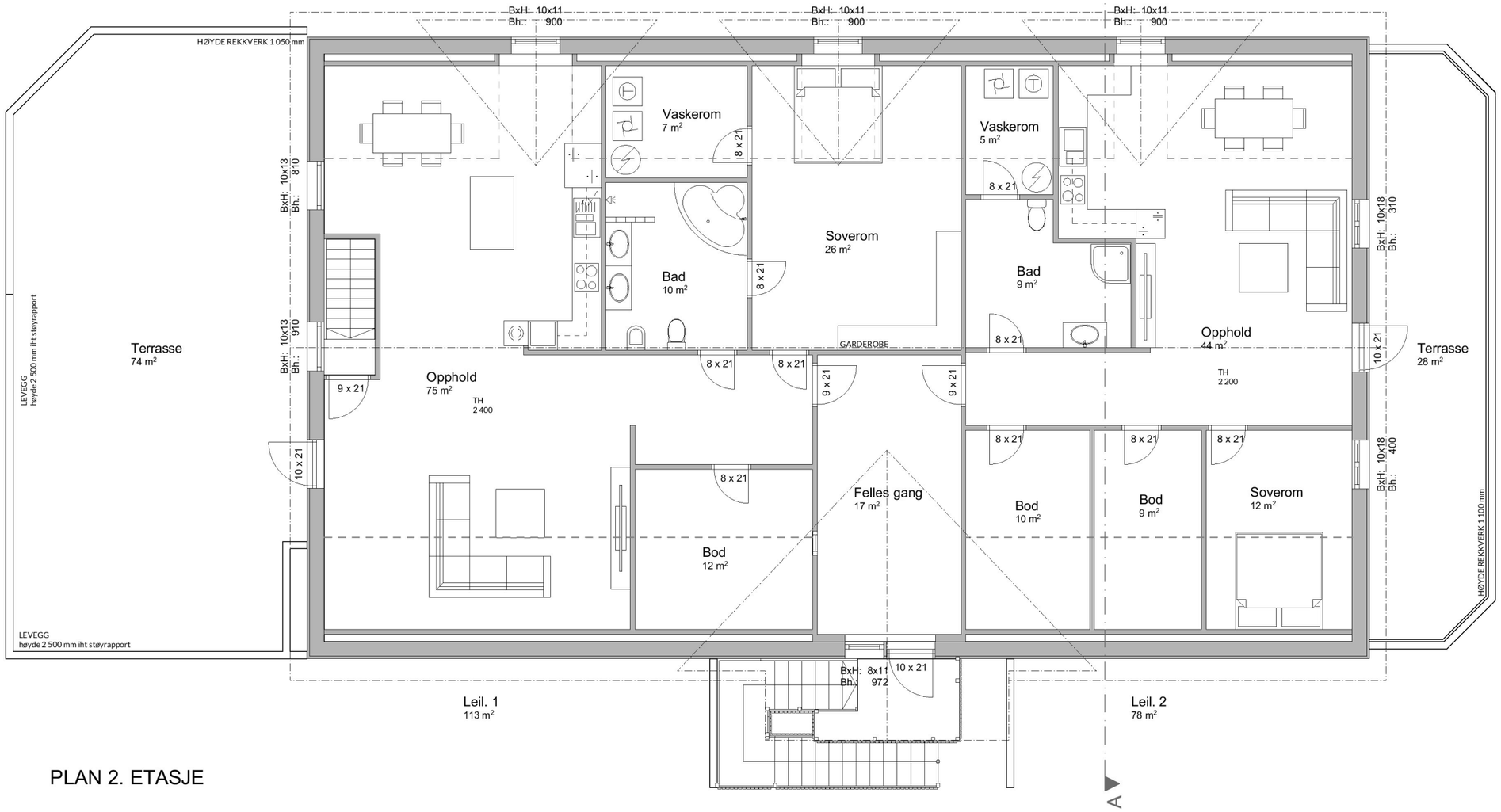

PLAN 2. ETASJE

B	Endring iht. lydrapport	08.11.2023	GCS
A	Byggemelding	24.05.2023	GCS

Kvala Arkitekter

Tiltakshaver: Bjarne Sevland

Byggeplass: Fleslandvegen 16, 4250 Kopervik

Kommune: Karmøy Gnr.: 68 Bnr.: 78

Tegning: Plan andre etasje/loft

Dato: 24.05.23

Tegn: GCS

Prosjekt: 160223

Tegn.nr: 503

Mål: 1:100

© Tegningen er beskyttet iht. lov om opphavsrett