

**Situasjonskart ved varsel
om retting av eiendomsgrenser**
(vedlegg til underretningsbrev)

Saksnr. 23/7512
Dato : 9.11.2023
Gnr/Bnr:118/6,8,18
Skrevet ut av:

Jf Lov om eiendomsregistrering (matrikkeloven) §26 - Retting av opplysninger i matrikkelen

KARMØY KOMMUNE
SEKTOR AREAL OG BYGGESAK
Kart- og oppmålingskontoret

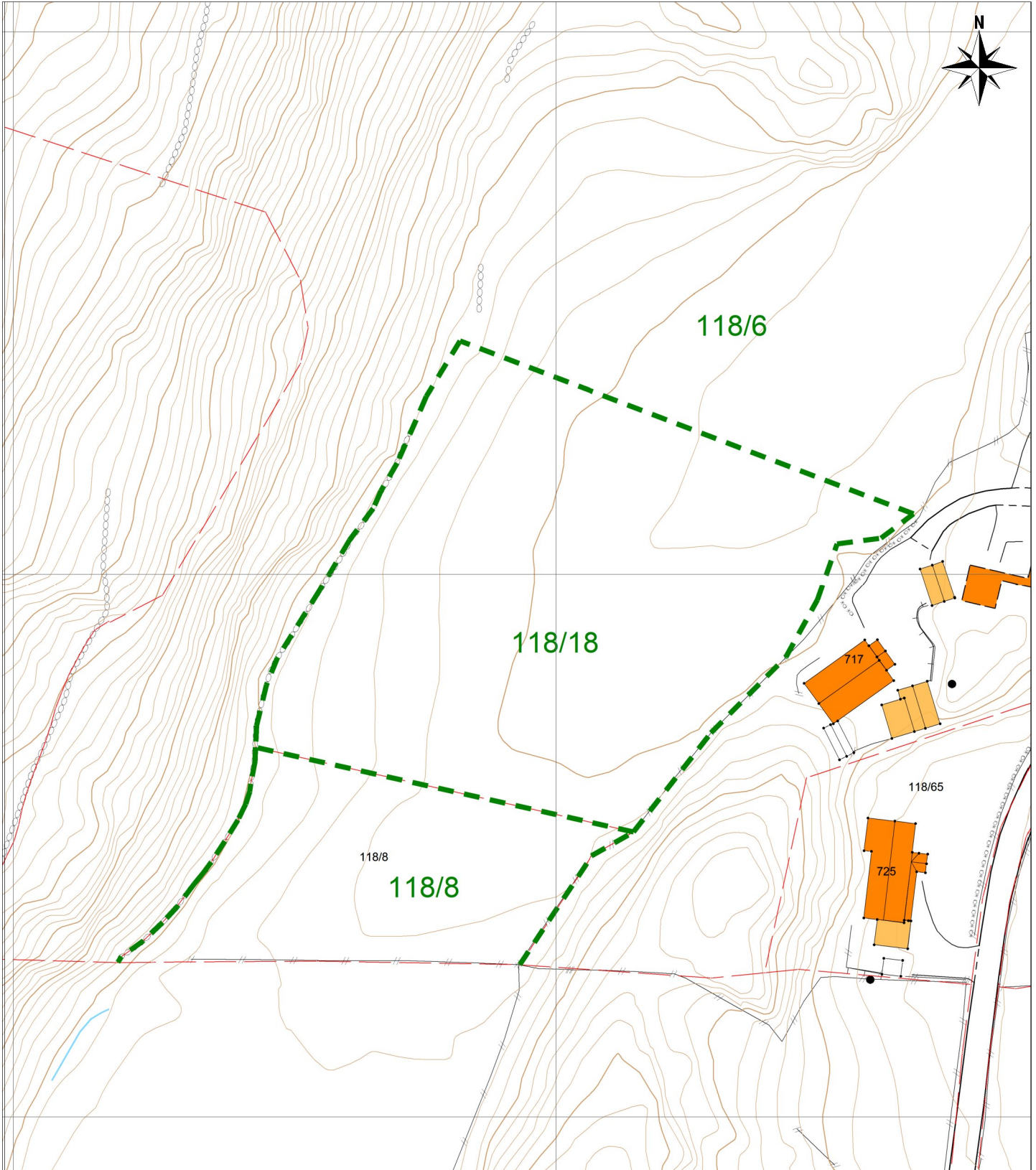

Tegnforklaring:

Målestokk: 1:1000

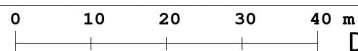

Datum: Euref 89/UTM 32

Eiendomsgrense målt	
Eiendomsgrense usikker, ikke målt	
Grenselinjer som erstattes, ikke målt	
Rettet grenselinje, ikke målt	

Bygg -takflate	
Vegkant	
Høydekurve	

NB: Kartet kan inneholde feil, noen grenser er usikre.