

**For matrikkelenhet:**

Kommune: 1149 - KARMØY
Gårdsnummer: 16
Bruksnummer: 52

Utskriftsdato/klokkeslett: 17.11.2023 kl. 16:09

Produsert av: David Ingebrigtsen - Karmøy

Attestert av: Karmøy kommune

Orientering om matrikkelbrev

Matrikkelbrevet er hjemlet i «Lov om egedomsregistrering» (matrikkellova) av 17. juni 2005. Etter definisjonen i matrikkellovens § 3 d) er matrikkelbrevet en attestert utskrift av matrikkelen som viser alle registrerte opplysninger om en matrikkelenhet ved oppgitt dato.

Om fullstendighet og nøyaktighet i matrikkelbrevet

Matrikkelen ble etablert ved konvertering av data fra tidligere registre. Det kan variere hvor gode disse dataene er med hensyn på fullstendighet og nøyaktighet. I enkelte tilfeller kan grensepunkt og grenselinjer mangle helt eller delvis eller være feil registrert. Det kan også være feil og mangler ved registrert bygnings- og adresseinformasjon. Fullstendighet og stedfestingsnøyaktighet er generelt bedre innenfor enn utenfor tettbygd strøk. Vær oppmerksom på at for mange matrikkelenheter og bygg hefter usikkerhet ved arealet som oppgis.

For utfyllende informasjon: www.kartverket.no/matrikkelbrev

Matrikkelenhet

Matrikkelenhetstype: Grunneiendom
Bruksnavn: SPEIDARTUN
Etableringsdato: 08.05.1962
Skyld: 0,01
Er tinglyst: Ja
Har festegrunner: Nei
Er seksjonert: Nei

Arealrapport

Tekst	Areal	Kommentar
Beregna areal for 16 / 52	1 907,4 m2	

Eierforhold

Tinglyste eierforhold

Rolle	Status	Føds.d./org.nr	Navn	Bruksenhet	Adresse	Andel
Hjemmelshaver		993785938	ÅKRA SPEIDERGRUPPE		Postboks 119 4296 ÅKREHAMN	1 / 1

Oversikt over teiger

(EUREF89 UTM Sone 32)

Løpenr	Type	Hovedteig	Nord	Øst	Høyde	Areal	Merknader
1	Teig	Ja	6573973	283163		1 907,4 m2	

Forretninger der matrikkelenheten er involvert

Forretning	Forretningsdokumentdato	Tinglysing	Matrikkelføring		
Forretningstype	Kommunal saksreferanse	Status	Endret dato	Signatur	Dato
Årsak til feilretting	Nettadresse (URL)				
	Annen referanse				
Sammenslåing av matrikkelenheter	17.11.2023	Tinglyst	17.11.2023	ingedavi	17.11.2023
Sammenslåing	23/9702	Rolle	Matrikkelenhet	Arealendring	
		Avgiver	1149 - 16/110	-390	
		Mottaker	1149 - 16/52	390	

Forretning Forretningstype Årsak til feilretting	Forretningsdokumentdato Kommunal saksreferanse Nettadresse (URL) Annen referanse	Status	Tinglysing	Endret dato	Matrikkelføring Signatur Dato
Skylddeling	15.10.1973				
Skylddeling		Rolle	Matrikkelenhet		Arealendring
		Avgiver	1149 - 16/52		-403
		Mottaker	1149 - 16/113		403
Skylddeling	08.05.1962				
Skylddeling		Rolle	Matrikkelenhet		Arealendring
		Avgiver	1149 - 16/20		0
		Mottaker	1149 - 16/52		0

Adresser

Adresstype	Adressenavn Adressetilleggsnavn	Adressekode Kildekode	Adressenr Koord.syst. Nord	Øst	Kretser	Atkomstpunkt
Vegadresse	Vestre Karmøyveg	1702	375		Grunnkrets: 0308 Ådland Stemmekrets: 2 Åkrehamn Kirkesokn: 06100402 Åkra Postnr.område: 4270 ÅKREHAMN Tettsted: 4702 Åkrehamn	Nei
			EUREF89 UTM Sone 32 6573974	283161		

Aktive bygg som er registrert på matrikkelenheten

Bygningsnr: 9 390 030
Løpenr:
 Repr.punkt: Koordinatsystem: EUREF89 UTM Sone 32
 Nord: 6573974 Øst: 283161
 Bygningsendringskode:
 Bygningstype: Annet kulturhus
 Næringsgruppe: Helse- og sosialtjenester
 Bygningsstatus: Tatt i bruk
 Energikilder: Elektrisitet
 Oppvarming: Elektrisk

Bebygd areal: 0 Ant. boliger: 0
 Bruksareal bolig: 0 Ant. etasjer: 2
 Bruksareal annet: 419 Vannforsyning: Tilkn. off.
 Bruksareal totalt: 419 vannverk
 Bruttoareal bolig: 0 Avløp: Offentlig
 Bruttoareal annet: 0 kloakk
 Bruttoareal totalt: 0 Har heis: Nei
 Alternativt areal: 0
 Alternativt areal 2: 0

Datoer
 Rammetillatelse:
 Igangsettingstillatelse:
 Tatt i bruk: 11.11.1976
 Midlertidig brukstillatelse:
 Ferdigattest:

Etasjer

Etasje	Antall boenheter	BRA bolig	BRA annet	BRA totalt	BTA bolig	BTA annet	BTA totalt	Alt. areal	Alt. areal 2
H01	0	0	216	216	0	0	0	0	0
U01	0	0	203	203	0	0	0	0	0

Bruksenheter

Adresse	Bruksenhetsnummer	Bruksenhetstype	Bruksareal	Ant. rom	Kjøkkentilgang	Bad	WC	Matrikkelenhet
1702 Vestre Karmøyveg 375		Unummerert bruksenhet	0	0		0	0	16/52

Kontaktpersoner

Rolle	Føds.dato/org.nr	Navn	Bruksenhet	Adresse
Tiltakshaver		ÅKRA/ÅDLAND SPEIDERTROPP		

Oversiktskart for 16 / 52

Målestokk 1:1 000
EUREF89 UTM Sone 32

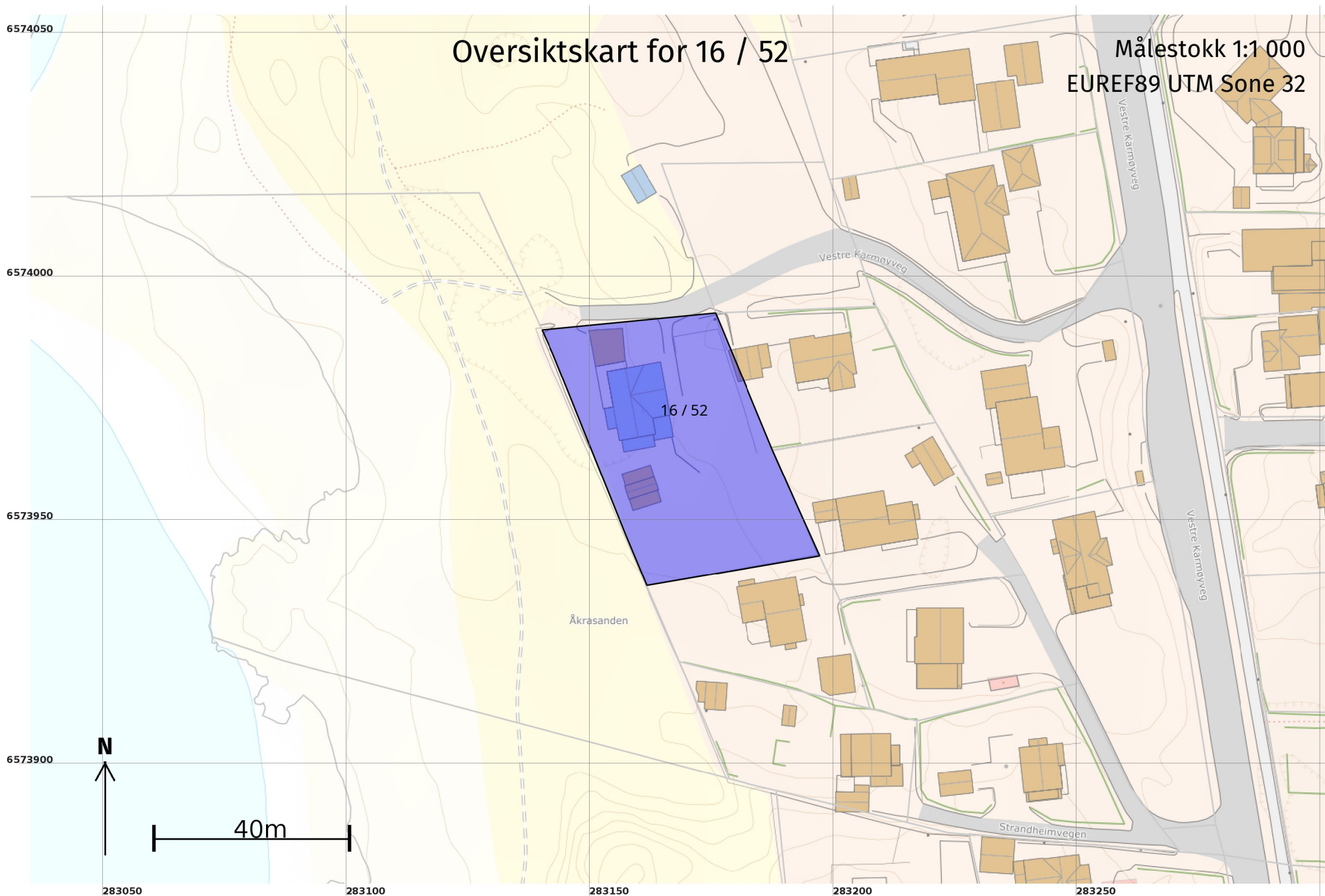

Teig 1 (Hovedteig) 16 / 52

Målestokk 1:500
EUREF89 UTM Sone 32

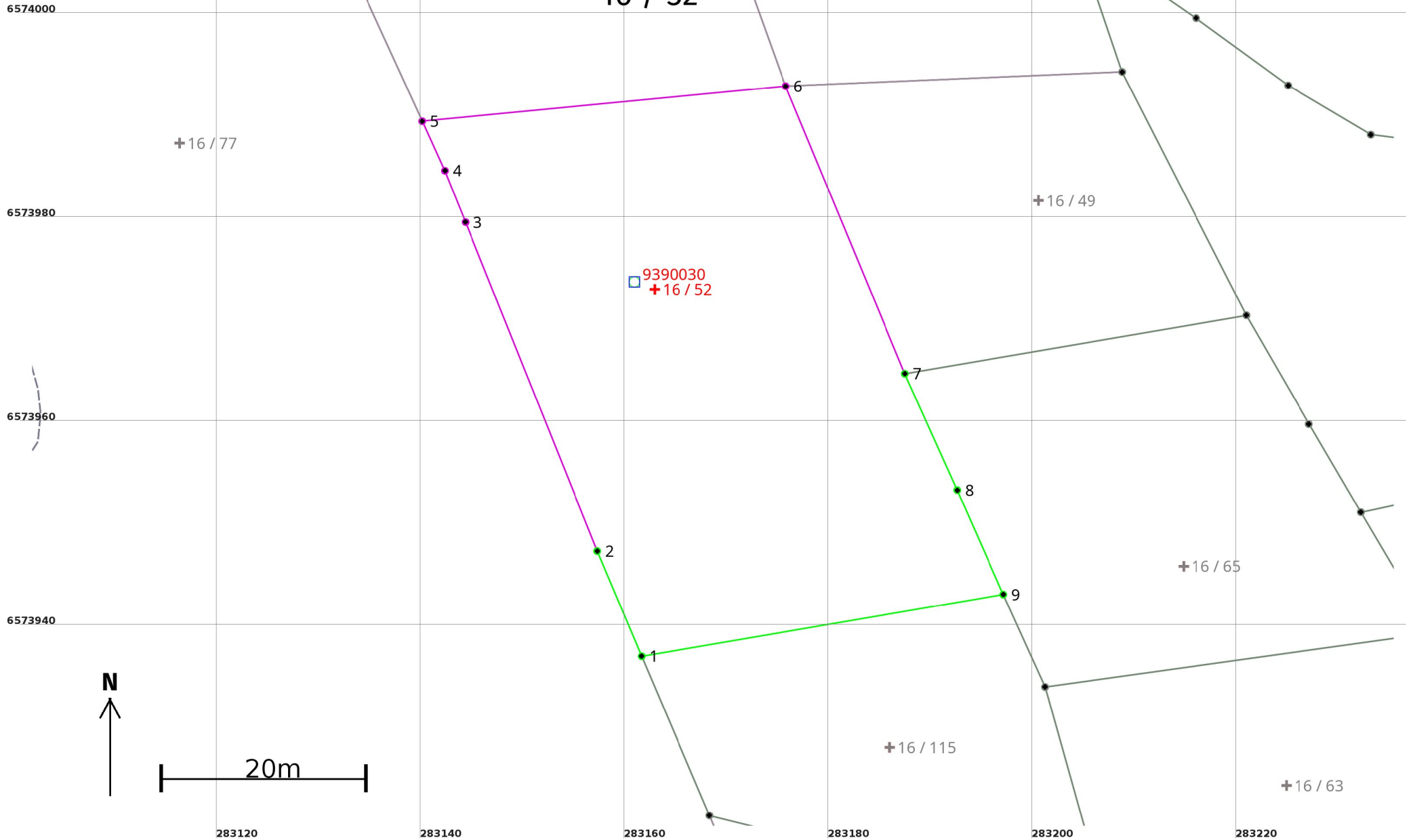

Areal og koordinater

Areal: 1 907,4

Arealmerknad:

Representasjonspunkt: **Koordinatsystem:** EUREF89 UTM Sone 32

Nord: 6573973 **Øst:** 283163

Grensepunkt / Grenselinje

Ytre avgrensing

Løpenr	Nord	Øst	Grensemerke nedsatt i / Lengde (m)	Grensepunkttype / Linjeinformasjon	Målemetode	Nøyaktighet (SD i cm)	Radius
1	6573937,32	283161,70	11,19	Umerket	10 Terrengmålt	10	
2	6573947,63	283157,35	34,72	Umerket	10 Terrengmålt	10	
3	6573979,86	283144,43	5,43	Umerket	55 Digitalisert på dig.bord fra strek-kart: Papirkopi	200	
4	6573984,90	283142,41	5,33	Umerket	55 Digitalisert på dig.bord fra strek-kart: Papirkopi	200	
5	6573989,75	283140,19	35,80	Umerket	55 Digitalisert på dig.bord fra strek-kart: Papirkopi	200	
6	6573993,19	283175,82	30,50	Umerket	55 Digitalisert på dig.bord fra strek-kart: Papirkopi	200	
7	6573965,01	283187,50	12,50	Umerket	10 Terrengmålt	10	
8	6573953,61	283192,62	11,20	Umerket	10 Terrengmålt	10	
9	6573943,37	283197,15	35,96	Umerket	10 Terrengmålt	10	