

Plan 1.etg

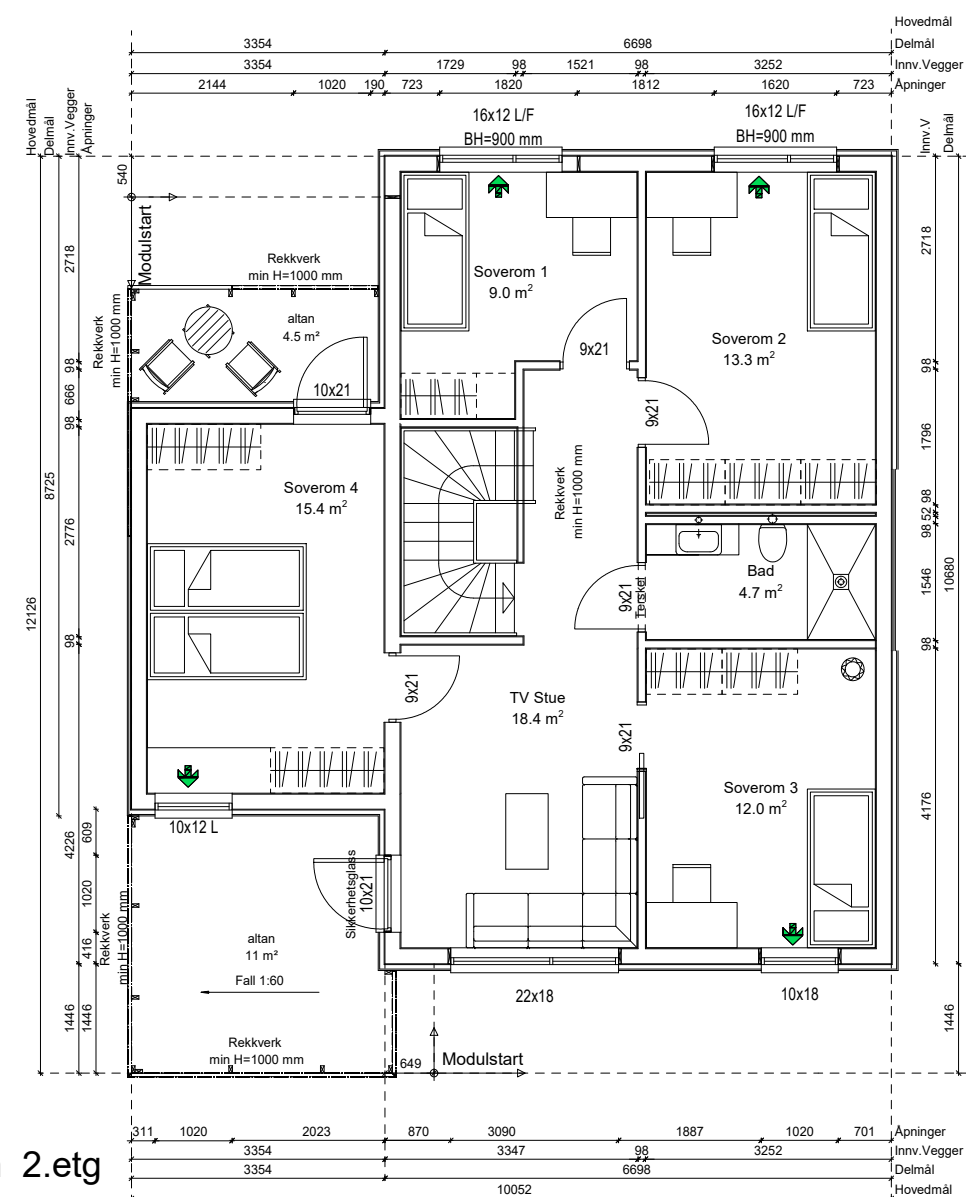

Plan 2.etg

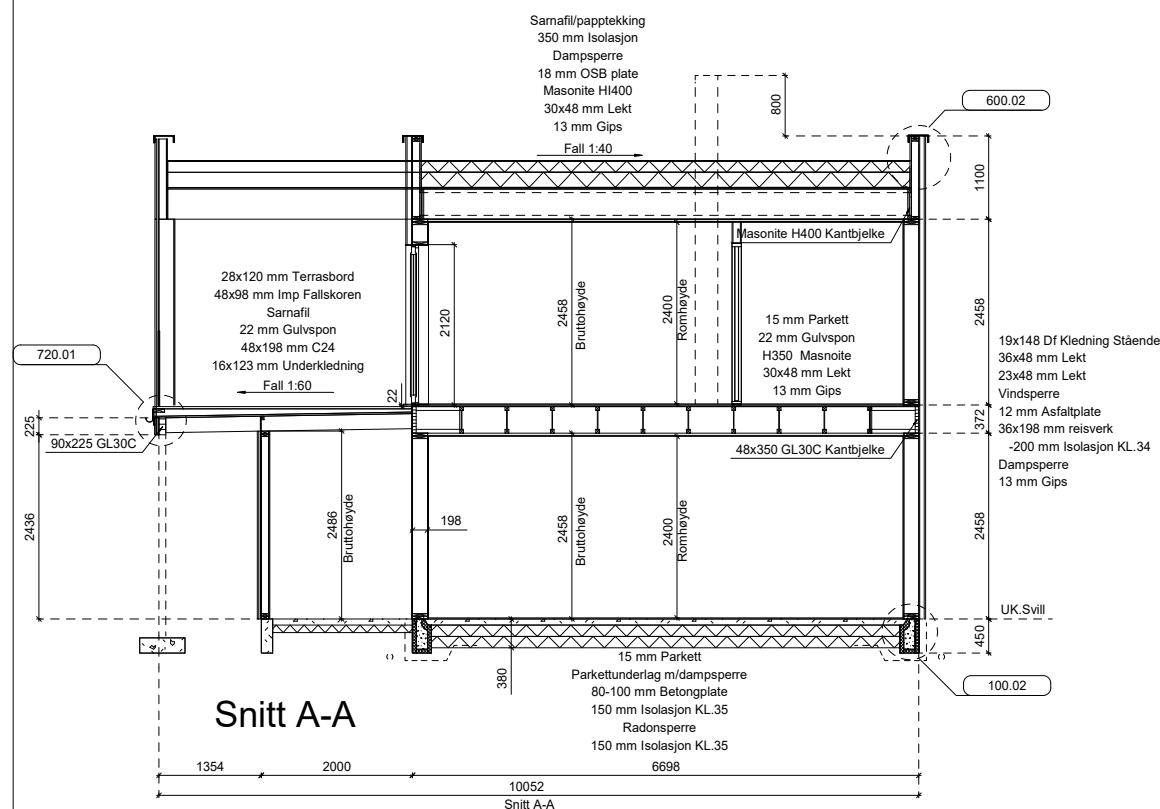

BYA = 110m²
 BRA:
 oppvarmet:
 1.etg = 61,50m²
 2.etg = 81,00m²
 Sum = 142,50m²
 i tillegg:
 utv. bod = 5,4m²
 Totalt BRA = 147,90m²

Snikspynnten 3

- øke vindu størrelse til 10x18 i sov. 3
- flytte vegg i sov. 3 - øke area i sov. 3
- bytte plassering av vindu 10x6 i sov. 4

Rev.	Dato	Init.	Beskrivelse
A	02.11.2023	MK	størrelse på vindue i sov. 4 til 10x12 L
SKISSEFORSLAG <input type="checkbox"/> Tegning: Plan 1.etasje -501-			
HUSBANK <input checked="" type="checkbox"/> Prosjekt: _46875_kunde			
BYGGESØKNAD <input checked="" type="checkbox"/> Tiltakshaver: BergeSag og Trelast AS			
SALG <input checked="" type="checkbox"/> Adresse: Snikspynnten 3 Soldalen			
SEKSJONERING <input type="checkbox"/> Kontakt: Berge Sag Trelast AS / AG/98229304			
ARBEIDSTEGNING <input type="checkbox"/> Tegn/konst: MK / 98229334			
© Tegningene er omfattet av åndsverklovens bestemmelser og er vernet åndsverk i henhold til åndsverkloves paragraf 1. Uten særskilt avtale med Berge Sag AS er enhver eksemplarframstilling og tilgjengeliggjøring, i opprinnelig eller endret skikkelse, ulovlig utnyttelse.			

Målestokk: 1:100
 Rev.: Dato: 01.11.2023

Kommune: Karmøy
 Gnr/Bnr: 123 / 248

BergeSag