



VEI OG VA-notat

**PLANID 1033 – Detaljreguleringsplan for Sandvehamn sør –
gnr./bnr. 33/78 og 191 mfl.**



Figur 01 – Ortofoto av Sandvehamn

Innholdsfortegnelse

1. Bakgrunn for VEI og VA-Notat	2
1.1 Forslagsstiller og fagkyndig	2
1.2 Prosjekterende sitt formål og sammenheng	2
2. Eksisterende	2
2.1 VEI	2
2.2 VA	3
3. Planforslag	4
3.1 VEI	4
3.2 VA	4



1. Bakgrunn for VEI og VA-Notat

1.1 Forslagsstiller og fagkyndig.

Forslagsstiller er Odd Eivind Knutsen og Rune Hemnes v/RH Oppmåling er plankonsulent.

1.2 Prosjekterende sitt formål og sammenheng

Det skal, som varslet, tilrettelegge for fritidsbebyggelse med naust og adkomstvei. med tilhørende uteområder, lekeplasser, parkering og infrastruktur. Videre legger planen opp til oppføring av naust som stedfortreder for fritidsboliger, småbåthavn og opparbeiding av kaianlegg langs sjø.

2. Eksisterende

2.1 VEI

I Planområdet er det flere veier. Det som ser ut til å være registrert som Molovegen hos Statens vegvesen består av en kombinasjon av forskjellige veger, deler av vegen eksisterer ikke lenger som vei (fig. 2).

Den eksisterende vei situasjonen er rotete, det er hovedsakelig 4 veier som stikker seg spesielt ut, se ortofoto (fig. 3)

Først har man Molovegen (vei B), dette er den offisielle adkomsten til området, men den har kun gruset veibane, det er etablert en nyere vei parallelt mot sør (vei A) denne vegen er asfaltert og leder ut til kaianlegget ytterst mot vest.

I tillegg til at vei A og vei B er knyttet sammen mot vest og øst, er det etablert en mindre vei, (vei C) som knytter di to veiene sammen mitt i veistrekken, en fjerde vei er etablert som en avstikker fra vei A (vei D), Vei D leder fra vei A til Moloen ytterst mot vest.



Figur 02 – Eksisterende registrert vei hos Statens vegvesen



Figur 03 – Ortofoto - Kilde; Fonnakart.no – Revidert av RH Oppmåling - Veistruktur



2.2 VA

2.2.1 Vann

Det er registrert offentlig 300 mm vannledning øst for planlagt fritidsboliger ca. 200 m og det er ca. 50 m til en offentlig 63 VL.

2.2.2 Spillvann og overvann

Det passerer 200 spillvann som går til sjø sør for planlagte fritidsboligene.

Det finnes ikke kommunalt overvann nær fritidsboligene, men planområdet tilgrenset kystlinjen mot nord og ca. 10m i vest.

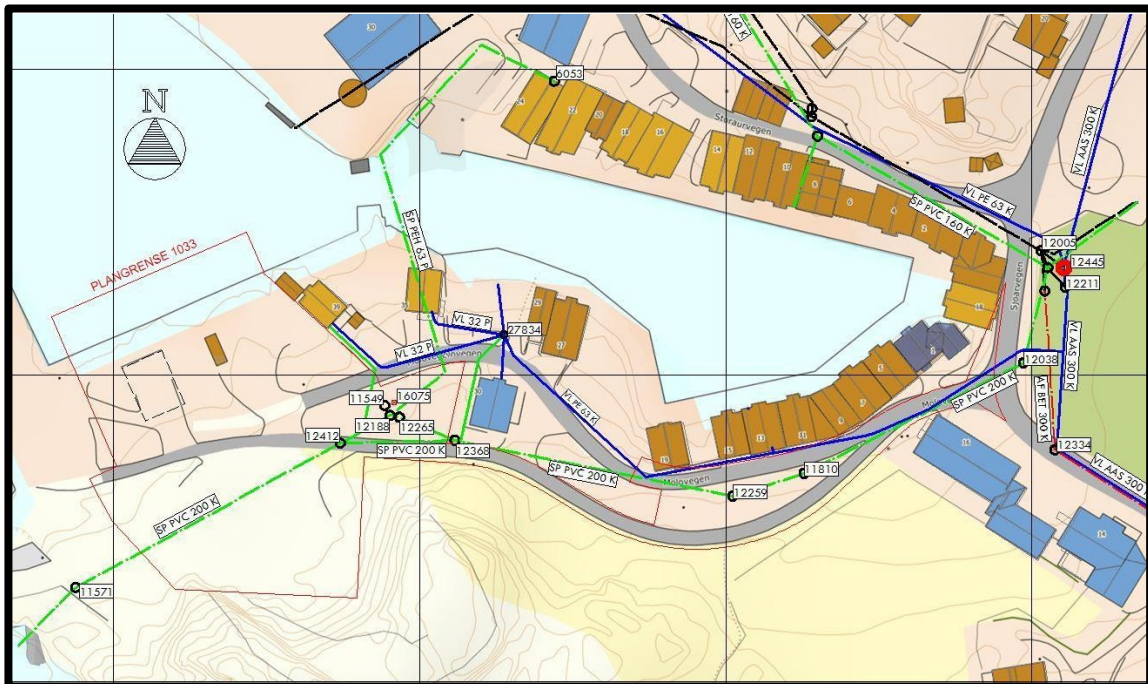

Figur 04 - Eksisterende VA ved Sandvehamn



3. Planforslag

3.1 VEI

3.1.1 Kjørevei

Målet er å gjøre veisituasjonen mindre rotete, og samtidig videreføre det meste av veirett som de eksisterende brukerne har i dag, planen tilrettelegger for justering som vi håper vil resultere i at vei dynamikken blir mer oversiktlig og sikker. Hovedsakelig er det tre tiltak som vi iverksetter, vei (B) blir stengt i hver ende, vei (D) blir flyttet og opparbeides som snuhammer og vi introduserer en ny adkomstvei (E) til det som i fremtiden vil bli en felles parkeringsplass mot øst.

O_KV1-2 avviker fra kommunal vegnorm når det gjelder bredde, vegen har 3,5 m kjørebane og 0,5m sideareal. Begrunnelsen for dette avviket er tilpasning til eksisterende vei og trafikkmengde.



Figur 05 – Ortofoto - Kilde; Fonnakart.no – Revidert av RH Oppmåling - Veistruktur

3.2 VA

3.2.1 Vann

Teknisk-skisse viser ny VL 150 SJK fra kommunal kum 12334, ledningen tilknyttes ny kum, hvor det leder 32 PE stikk til hvert bygg.

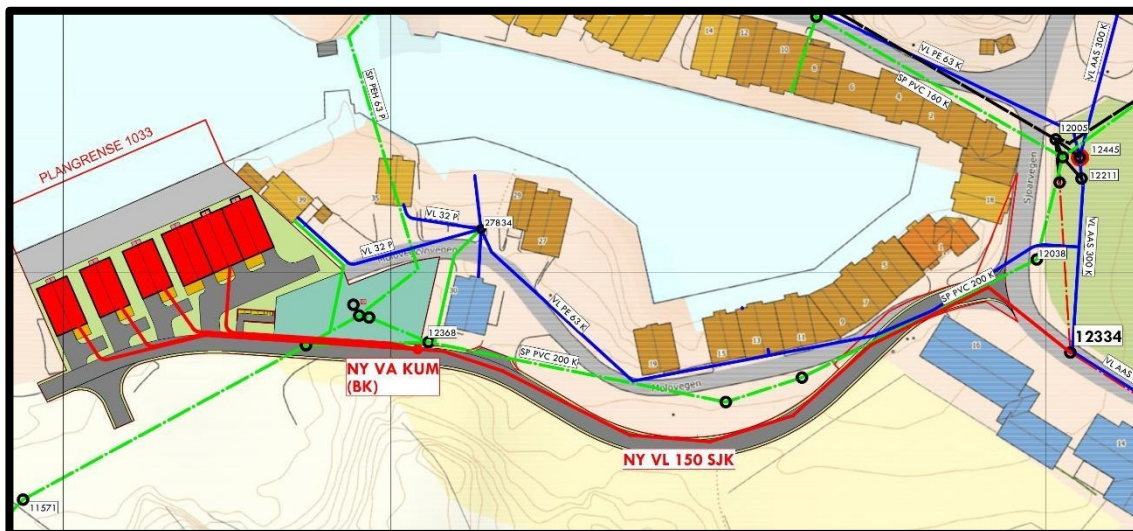

Figur 06 – Ny VL ved Sandvehamn sør i rød linje.



3.2.2 Spillvann og overvann

Teknisk Skisse viser at spillvann fra nye fritidsboliger blir ledet via gravitasjonsledning til offentlig slamavskiller 16075, deretter med selvfall til kommunal kum 11571 som leder til sjø.

Overvann vil få utløpspunkt som vist i teknisk-skisse, rør dimensjoneres slik at fordrøyning ikke trengs. Vann fra kommunale veg ledes hovedsakelig ut til terreng med unntak med overvann sør for fritidsboliger hvor det blir lagt SF nord for kommunal veg og øst i snuhammer, i tillegg legges det to SF i offentlig parkeringsplass teknisk-skisse viser forslag til plassering. (ikke behov for fordrøyning)

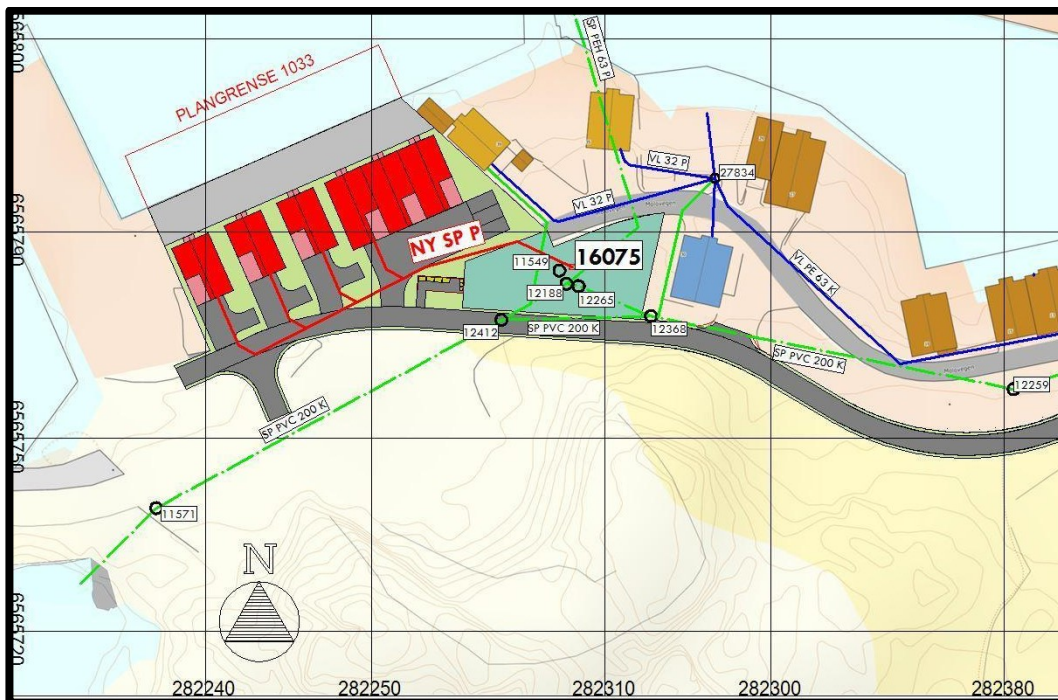

Figur 07 – Ny SP ved Sandvehamn sør i rød linje.

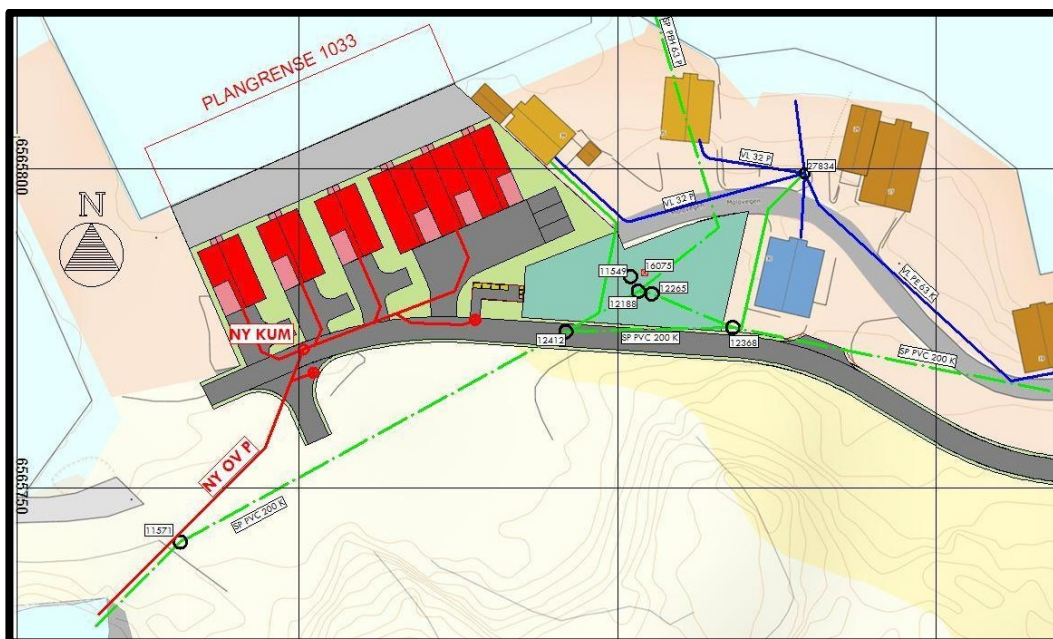

Figur 08 – Ny OV ved Sandvehamn sør i rød linje.

