



Statens vegvesen

MESTA AS
Postboks 253
1326 LYSAKER

Behandlende enhet:
Transport og samfunn

Saksbehandler
Andreas Eikeskog

Vår dato:
08.12.2023

Tillatelse til arbeidsvarsling - Generell arbeidsvarslingsplan FV, FG, Nord-Rogaland 2024 - generell - Fv., Fg. - Rogaland - APV202313905-T1

Vi viser til søknad av: **8. desember 2023**

Ansvar for utførelse og oppfølging av arbeidsvarslingsplanen (vedlagte dokumenter) etter skiltforskriften § 33 nr. 2 tillegges ansvarlig for arbeidsvarsling: **MESTA AS**

Vedtaket vil være gyldig i tidsperioden **1. januar 2024 - 31. desember 2024** og i henhold til angitt tidsperiode under spesielle vilkår.

Vedtaket er gyldig fra det tidspunkt skilt/utstyr/vegoppmerking er satt opp og avdekket.

Spesielle vilkår for risikoreduserende tiltak

Viser til skisser angitt i filvedlegg til søknaden.

De risikoreduserende tiltakene angitt i søknadens **skisse 1 - Gjelder i arbeidstiden** kan benyttes i følgende tidsperiode:

- **Varsling/infoskilt**
- **Trafikkdirigering - NB! En nødvendighetsvurdering for behovet må lastes opp under tilleggsinformasjon**
- **Fartsgrense**
- **Kortvarig stengning**
- **Alternativt tilbud**

Mandag	Tirsdag	Onsdag	Torsdag	Fredag	Lørdag	Søndag
00:00 - 23:59	00:00 - 23:59	00:00 - 23:59	00:00 - 23:59	00:00 - 23:59	00:00 - 23:59	00:00 - 23:59

Kommentar 1: Arbeid som krever oppstilling av maskiner/utstyr i vegbanen på vegger med ÅDT <5000 kan utføres hele døgnet Ved ÅDT 5000 - 10000 mellom kl. 09:00 - 14:00 og 19:00 - 06:00 Ved ÅDT > = 10 000 mellom 21:00 - 06:00 - Alle skilt/skiltplater skal plasseres minimum 0,5 meter utenfor kjørbart areal. Overkjørbare fundamenter skal være utformet slik at det ikke kan oppstå stor fare for skade dersom de blir på- eller overkjørt. - Høyden fra vegbane til underkant av laveste skilt skal ikke være mindre enn 1,0m over vegbaneplan. Skilt som benyttes til arbeidsvarsling skal tåle belastninger fra passerende trafikk og normale vær- og vindforhold uten å velte, bli snudd eller flyttet sidelengs. Om vinteren skal skiltene ikke plasseres slik at de gjør det vanskelig å brøyte, og skiltoppsettet skal være stabilt nok til å tåle brøyting. - Skilt plassert på fortau skal min. ha 1,7m gjenværende fortaus bredde og frihøyde til underkant skilt 2,2m. Dersom skilt plasseres lavere skal de ha reflekser på bakside og beskyttede sidekanter. Fundamenter på områder med gangtrafikk skal være utformet, merket eller plassert slik at de ikke medfører snubelfare, heller ikke for synshemmede.

Spesielle vilkår for arbeidstid

- Før arbeidet starter skal varslingsplanen aktiveres iht kapittelet «Informasjon til Vegtrafikksentralen» nedenfor. Når arbeidet er avsluttet skal varslingsplanen deaktiveres.

Spesielle vilkår for arbeidsområde

- Generelle planer kan brukes på arbeider inntil 12 timer, ved varighet utover 12 timer skal det søkes om spesielle varslingsplaner.

Informasjon til Vegtrafikksentralen

- Minimum 2 dager før oppstart av arbeidet må Vegtrafikksentralen informeres. Dette gjøres ved å aktivere tillatelsen på Din side på [vegvesen.no](https://www.vegvesen.no). For mer informasjon se: <https://www.vegvesen.no/fag/veg-og-gate/arbeidsvarsling/aktiver-tillatelse/>

Loggbok

- Det skal føres loggbok for tiltakene inklusiv sikring jf. Håndbok N301 Arbeid på og ved veg. Loggbok returneres til apvrogaland@vegvesen.no. Loggbok må merkes med samme tekst som i overskriften på dette dokumentet.
- Loggbok ligger her: <https://www.vegvesen.no/fag/veg-og-gate/arbeidsvarsling/svar-pa-soknad-om-arbeidsvarsling/>

Dokumentasjon

Kopi av all dokumentasjon som inngår i tillatelsen skal oppbevares på arbeidsstedet.

Generelle vilkår

Eventuelle innvilgede fravik gjelder foran tilsvarende generelle vilkår, og ligger som vedlegg til dette vedtaket.

Arbeidet skal varsles og sikres i henhold til vegnormal N301 "Arbeid på og ved veg" kapittel 3 og 4, og vedlagte skisser.

Bestemmelsene i skiltforskriften og vegnormal N301 "Arbeid på og ved veg" kapittel 2 og tillegg A gjelder for arbeidet.

Kopi av all dokumentasjon som inngår i tillatelsen skal oppbevares på arbeidsstedet, jfr. skiltforskriften § 33 nr. 3.

Dersom det er behov for endring, arbeidets karakter endrer seg, eller varslings- og sikringsplanen av andre grunner ikke er tilfredsstillende etter formål i vegnormal, skal det sendes revidert arbeidsvarslingsøknad til Statens vegvesen for ny vurdering.

Hjemmelsgrunnlag

Med hjemmel i forskrift 7. oktober 2005 nr. 1219 (skiltforskriften) §§ 29 og 30 godkjennes bruk av andre offentlige skilt og vegoppmerking i samsvar med vedlagte dokumenter.

Med hjemmel i forskrift 7. oktober 2005 nr. 1219 (skiltforskriften) §§ 26, 28, 30 og 32, og vegtrafikkloven § 7 treffes vedtak i samsvar med vedlagte dokumenter om bruk av

- ∞ Varsling/infoskilt
- ∞ Trafikkdirigering - NB! En nødvendighetsvurdering for behovet må lastes opp under tilleggsinformasjon
- ∞ Fartsgrense
- ∞ Kortvarig stengning
- ∞ Alternativt tilbud

Transportforvaltning vest 2

Med hilsen

Andreas Eikeskog

Dokumentet er godkjent elektronisk og har derfor ingen håndskrevne signaturer.

Kopi:

∞ TORRY OLSSON
∞ ROGALAND FYLKESKOMMUNE
∞ MESTA AS
∞ TORRY LARSEN OLSSON
∞ SØR-VEST
∞ KOLUMBUS
∞ KYSTBUSSEN / HAUKELIEKSPRESSEN
∞ ERIK ILDSTAD RINGSTRAND
∞ OVE BERNT HAUSVIK
∞ PEER EINAR KLUNGTVEIT
∞ RAGNAR ENGE
∞ ROGALAND FYLKESKOMMUNE
∞ ROLF ANDERS TØNDER SVENSSON
∞ TOR ARNE LILLESUND
∞ TROND INGE RAMSNES
∞ VTS
∞ VINDAFJORD KOMMUNE
∞ CAMILLA WATHNE
∞ GUNN KARIN SKJÆRBEKK
∞ HÅKON ERIKSEN
∞ KJETIL SILDEN
∞ BOKN KOMMUNE
∞ HAUGESUND KOMMUNE
∞ KARMØY KOMMUNE
∞ KARMØY KOMMUNE
∞ SAUDA KOMMUNE
∞ SULDAL KOMMUNE
∞ TYSVÆR KOMMUNE

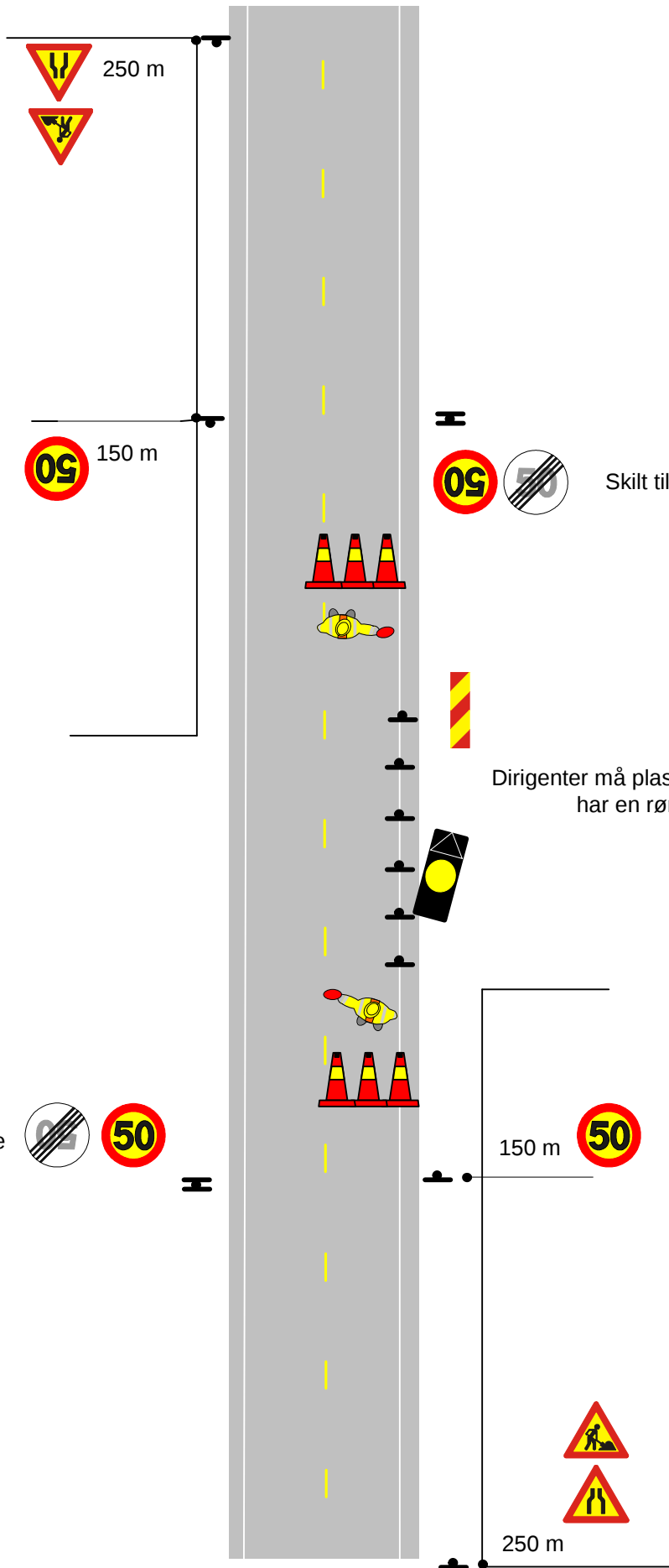

Skilt tilpasses stedlig fartsgrense

Skilt tilpasses stedlig fartsgrense

Dirigenter må plassere seg slik at de har en rømmingsvei

Søknad om arbeidsvarsling

Generell arbeidsvarslingsplan Nord-Rogaland 2024

Søknadsinformasjon

Begrunnelse for endring av søknad

Krysset av feil på punktet med beredskap.

Prosjekttittel

Generell arbeidsvarslingsplan Nord-Rogaland 2024

Plantype

Generell

Kontaktperson for søknaden

Fornavn	Etternavn	Telefonnummer	E-postadresse
TORRY	OLSSON	90873296	TorryLarsen.Olsson@Mesta.no

Område

Veger

Fylkesveg, Fylkesgangveg

Fylker

Rogaland

Kommuner

Bokn, Haugesund, Karmøy, Sauda, Suldal, Tysvær, Utsira, Vindafjord

Periode

Merk! Dette er kun ønsket arbeidstid. Tillatt arbeidstid blir definert i tillatelsen.

Fra	Til	Arbeidets varighet	Arbeidsdager	Arbeidstider
01.01.2024	31.12.2024	12 timer	Alle dager	Hele døgnet kl. 00:00—23:59

Risikoforhold

Kartlegging av risikoforhold skal gjøres for å avdekke faremomenter i trafikken forbi arbeidsområdet. Denne kartleggingen skal supplere risikovurderingen som entreprenør skal gjøre for forholdene internt på arbeidsområdet.

Hvilke arbeidstyper skal utføres på området?

Asfaltarbeid

mindre utbedringsarbeid av skader med behov for snarlig utbedring.

Broarbeid

Generelt kortvarig bruvedlikeholdsarbeid

Befaring

Kortvarig arbeid for befaringer

Er planen viktig for å ivareta beredskap?

Nei

Vil arbeidet bli utført i enten kontinuerlig bevegelse eller bevegelse med korte stopp?

Ja

Hvilke trafikanter ferdes i området?

Skolebarn

Fotgjengere

Syklist

Kollektivtransport

Bilister

Tungtransport

Hvilke risikoreducerende tiltak skal utføres?

Trafikkregulering – Manuell dirigering

Ved behov må det brukes manuell dirigering

Gjelder i arbeidstiden

Trafikkregulering – Fartsgrense

redusert hastighet ved arbeidsted.

Gjelder i arbeidstiden

Trafikkregulering – Kortvarig stengning

ved behov, brukes kun der det er helt nødvendig og veldig kortvarig.

Gjelder i arbeidstiden

Trafikkregulering for myke trafikanter – Alternativt tilbud

dersom myke trafikanter berøres skal det legges til rette for disse.

Gjelder i arbeidstiden

Varsling – Varsling/infoskilt

varsling og skilting av arbeidsted.

Gjelder i arbeidstiden

Kontaktinformasjon

Byggherre

Bedrift

ROGALAND FYLKESKOMMUNE
(971045698)

Kontaktperson

Ole Gunnar Tvedt

Telefonnummer

90605530

E-postadresse

ole.gunnar.tvedt@rogfk.no

Utfører av arbeid

Utførende entreprenør

MESTA AS (992804440)

Ansvarlig for arbeidsvarsling

MESTA AS (992804440)

E-postadresse til varslingsansvarlig

TorryLarsen.Olsson@Mesta.no

Ansvarshavende

Navn

Torry Larsen
Olsson

Mobiltelefonnummer

90873296

E-postadresse

torrylarsen.olsson@mesta.no

Kompetansebevis (gyldig til)

kurs_Torry Larsen Olsson_Arbeidsvarsling
kurs 2.jpg (29.03.2028)

Stedsansvarlig

Navn	Mobiltelefonnummer	E-postadresse	Kompetansebevis (gyldig til)
Geir Furunes	91 789032	geir.furunes@mesta.no	kurs_Geir Furunes_Geir Furunes Arbeidsvarsling 1 gyldig til 19.03.2026.jpg (19.03.2026)
Stein-Erik Hovland	97111267	steinerik.hovland@mesta.no	kurs_Stein-Erik Hovland_Arbeidsvarlingskurs 1 gyl. 5.12.27.jpg (05.12.2027)
Radu Sofroni	48652710	radu.sofroni@mesta.no	kurs_Radu Sofroni_Arbeidsvarsling 1 gyl 19.04.27.pdf (19.04.2027)
Gaute Lura	48100191	gaute.lura@mesta.no	kurs_Gaute Lura_Arbeidsvarsling 1 gyl 15.03.26.jpeg (15.03.2026)
Alf Andreas Erfjord	90075906	alfandreas.erfjord@mesta.no	kurs_Alf Andreas Erfjord_Arbeidsvarsling 1 gyl 15.03.26.jpg (15.03.2026)
Bjørnar Alme	95768799	bjornar.alme@mesta.no	kurs_Bjørnar Alme_Arbeidsvarsling 1 gyl 30.01.28.pdf (30.01.2028)
Stefan Cezar Juravle	47714030	stefancezar.juravle@mesta.no	kurs_Stefan Cezar Juravle_Arbeidsvarsling 1 gyl 15.03.26.pdf (15.02.2026)
Tore Garatun	47336494	tore.garatun@mesta.no	kurs_Tore Garatun_Arbeidsvarlingskurs 1 gyl 13.12.26.jpg (13.12.2026)
Nils Martin Hovland	91172177	nilsmartin.hovland@mesta.no	kurs_Nils Martin Hovland_Arbeidsvarsling 1 gyl 13.12.26.jpg (13.12.2026)
Marcus Haraldseid	90268181	marcus.haraldseid@mesta.no	kurs_Marcus Haraldseid_Arbeidsvarsling 1 gyl 21.02.28.jpg (21.02.2028)
Kevin Viken	95195443	kevin.viken@mesta.no	kurs_Kevin Viken_Arbeidsvarlingskurs 2 gyl. 21.04.27.pdf (21.04.2027)

Skisser

Skisse 1 – Skisse_1_Generell arbeidsvarslingsplan 2024.pdf

- Varsling/infoskilt – Gjelder i arbeidstiden
- Manuell dirigering – Gjelder i arbeidstiden
- Fartsgrense – Gjelder i arbeidstiden
- Kortvarig stengning – Gjelder i arbeidstiden
- Alternativt tilbud – Gjelder i arbeidstiden