



Karmøy kommune

Ledningskart

Eiendom: 60/172
Adresse: Håtongvegen 30
Utskriftsdato: 30.06.2023
Målestokk: 1:500



UTM-32

- | | | | |
|-------------------|------------------|------|---------|
| Vannledning | Overvannsledning | Kum | Hydrant |
| Spillvannsledning | Avløp felles | Sluk | |

Kartet viser kommunale ledningstraseer (vann og avløp) der dette finnes. Private stikkledninger tegnes der disse er registrert. Informasjon hentes fra kommunens digitale ledningskartverk.

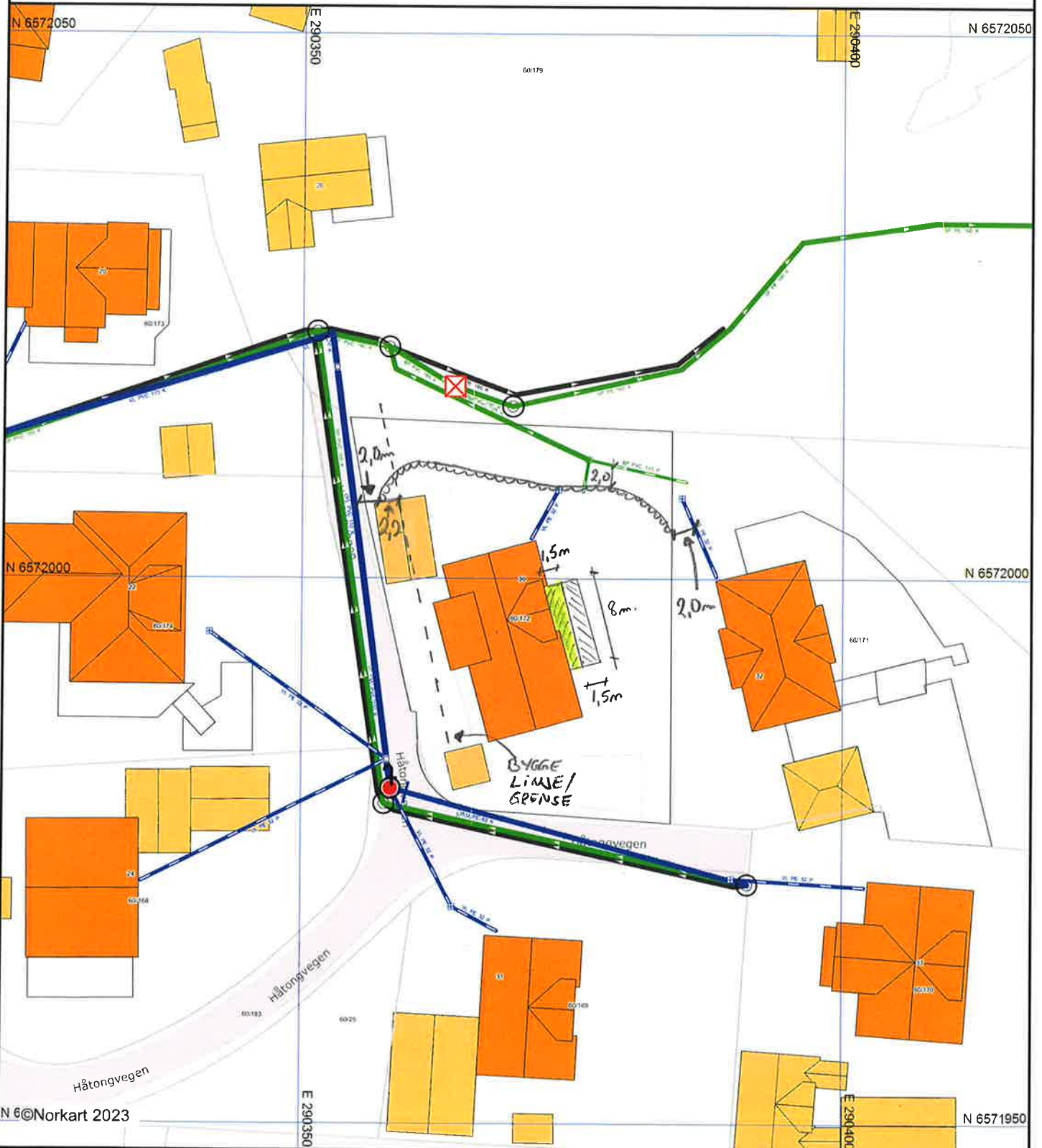

N 6572050
E 290350
N 6572000
E 290350
N 6571950
©Norkart 2023

Det tas forbehold om at det kan forekomme feil, mangler eller avvik i kartet. Spesielt gjelder dette usikre eiendomsgrenser. VA-ledninger kan være tegnet parallellforskjøvet og mange private ledninger mangler i kartet.



Hålongvegen 30 natursteinsmur

Dato: 06.12.2023

Målestokk: 1:250

Koordinatsystem: UTM 32N

