



Claussen, Julie Christine

Dato: 12.12.2023

Dokumentnummer: 22/2120-25

Deres referanse:

Saksbehandler: Oddrun Lund

## Oppdatering av risikoanalyser for rørledninger til Equinor - kartlegging av befolkning og ansatte

Vi viser til møte 11.12.2023, angående oppdatert kartlegging av befolkning og arbeidsplasser innenfor områder presentert i møte.

Karmøy kommune er i gang med rullering av kommuneplanens arealdel, og arealformål kan bli endret. Oppdatert risikoanalyse for gassrørledningen vil være et nyttig grunnlag for å oppdatere kommuneplanens hensynssone langs traseen.

Utklipp av gjeldende kommuneplan, godkjent i 2015.

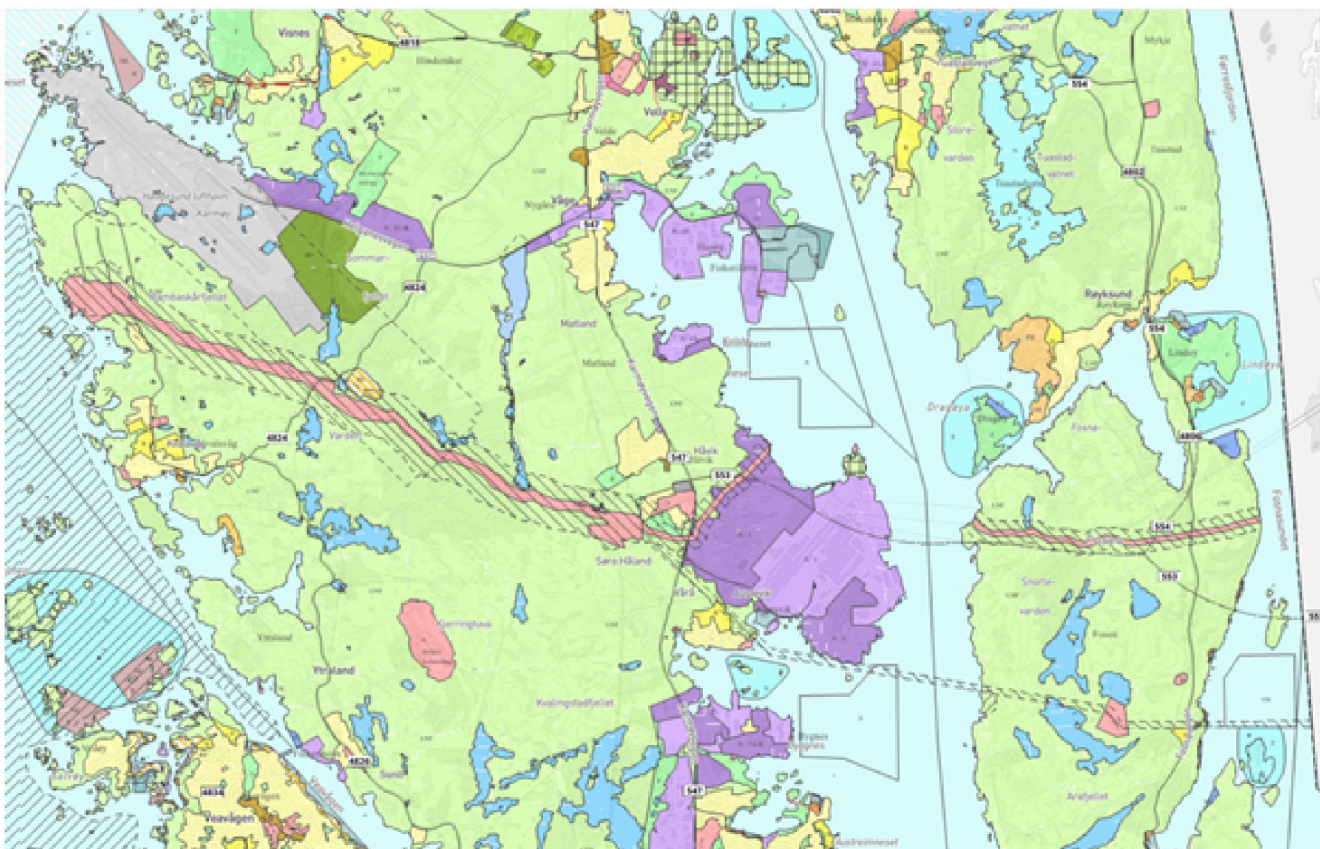

Kart gjennomgått i møte med DNV:

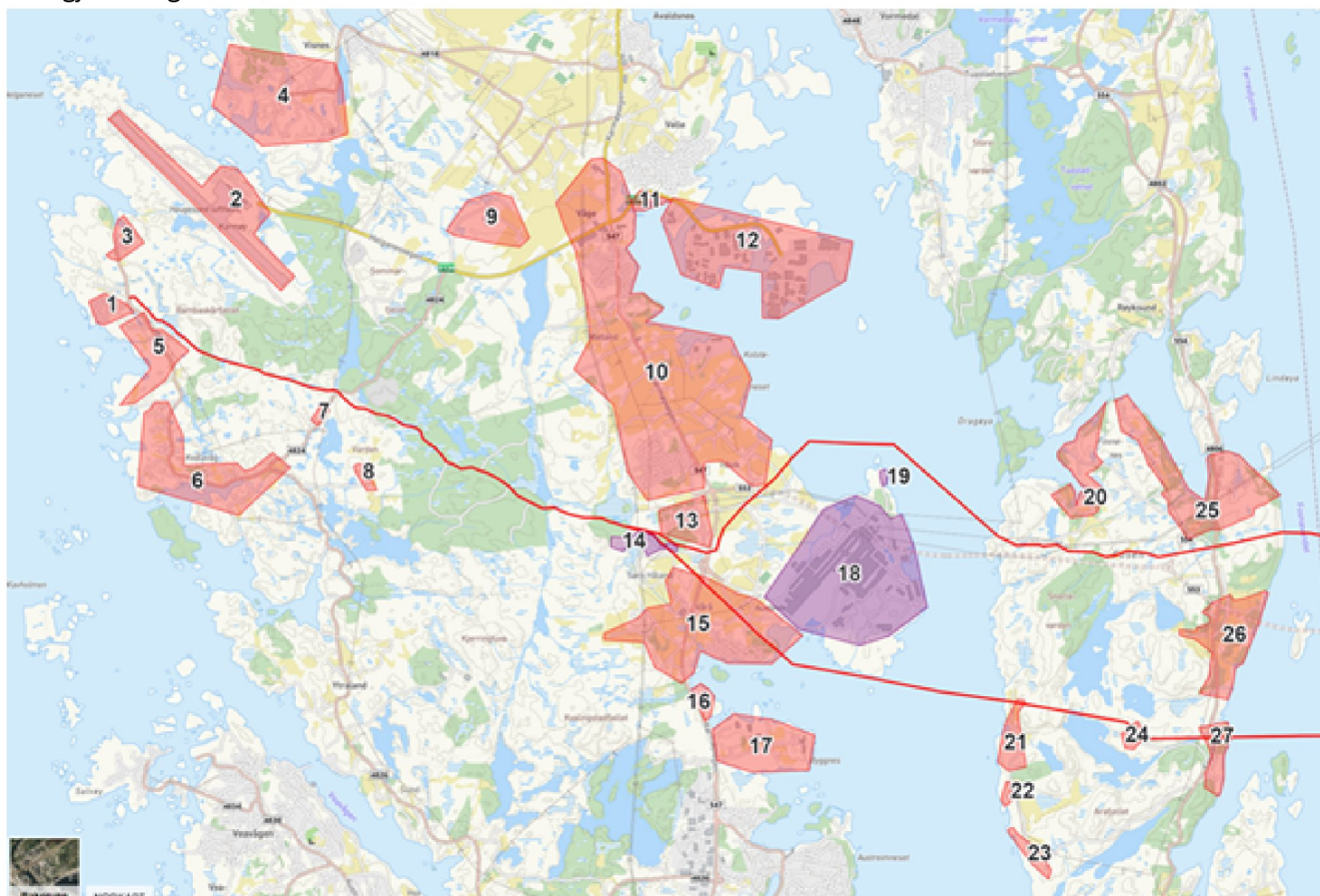

Karmøy kommune har gjennomgått befolkningsrapport for det enkelte boligområdet vist i kartet, med bakgrunn i <https://kommunekart.com/proff/klient/BEFOLKNING>

Datagrunnlaget for befolkningsdataene er hentet fra anonymiserte data i folkeregisteret, og deretter sammenstilt og presentert av Norkart AS.

Oversikt over ansatte fra bedriftsregisteret er lagt som vedlegg til saken. Tallene i tabellen under for ansatte er hentet fra kartklienten - situasjonskartlegging av eksisterende virksomheter, basert på Brønnøysundregisteret (mai 2023). Ansatte pr adresseregistrert bedrift kan ha sitt daglige arbeidssted andre steder.

<https://asplanviak.maps.arcgis.com/apps/webappviewer/index.html?id=3652cba6593f455b85585639383df0d0>

Tabell fra DNV Antall mennesker til stede på de bebodde områdene på Karmøy. Ny informasjon fra Karmøy kommune.

		Fra Karmøy kommune			
Område	Antall mennesker	Bolig	Næring/ annet	Befolkningsdata fra folkeregisteret / ansatte fra Brønnøysund- registeret	Kommentar
1	0 – normalt ubemannet <b>Error!</b> <b>Reference source not found.</b>		Energi- anlegg		
2	208, vektet snitt dag/natt		Flyplass	8 (Avinor)	

3	10,5	Bolig i LNF-område		2	Ny boligbebyggelse er lite sannsynlig
4	362	Bolig/ blanda formål		172	Visnes. Fortettingspotensiale Regulert fritidsbebyggelse, båthavn og naust. Turistmål
4			næring	25	Se også vedlagt xl- ark - fra regionalanalyse og brønnøysundregister
5	124 (utbyggingsfase i 2014, fortsatt aktuelt?)	bolig		27	Regulert boligområde 4052 Kalstø, godkjent 2019. 6-10 nye boenheter
6	363	bolig		308	Fortettingspotensiale
7	17,5	bolig		7	Regulert boligområde 4089 Ny landfallstunnel Kalstø, godkjent 2022. Begrenset fortettingspotensiale
<b>8 – nytt område</b>	5 (en hytte, et hus og et gårdsbruk)	Bolig i LNF		3	Ny boligbebyggelse er lite sannsynlig
9	87,5	Bolig i LNF		75	Ny boligbebyggelse er lite sannsynlig
10	679	Bolig/ bolig i LNF		937	Ny boligbebyggelse i søndre del er lite sannsynlig. Fortettingspotensiale i nordre del (Fiskå)  4070 Velde øst, godkjent 2020, ca 33 boenheter  450 Fiskåen, godkjent 1996, 8 boenheter  4002 Fiskå Sør, godkjent 2008, 8 boenheter
10			næring	257	Se også vedlagt xl- ark - fra regionalanalyse og brønnøysundregister
11	60		næring	189	Se vedlagt xl- ark - fra regionalanalyse og brønnøysundregister
12	Husøy industriområde, trenger input		næring	599	4075 Flatskjær, godkjent 2019. Større utvidelse av logistikkhavn. To pågående planer for mindre utvidelser. Sjekk nærmere med Karmsund havn AS
13	240,5	bolig		227	Lite fortettingspotensiale i boligområde.
13			Tjeneste-	46 ansatte	Elevtallet vil sannsynligvis synke noe de

			yting	107 skoleelever 88 barnehagebarn	nærmeste årene 25 da ledig areal til tjenesteyting – ingen konkrete planer for bruk
14	0		Energi- anlegg	8	
15	224	Bolig/ bolig i LNF		276	4045 Vorrå, godkjent 2016, 10 boenheter. 4033 Vorrå/ Ausevik, godkjent 2014, 49-56 boenheter Noe fortetningspotensiale i uregulert boligområde
15		Næring i LNF/ boligom- råde		63	
16	21	Bolig i LNF		7	Ny boligbebyggelse er lite sannsynlig
17	149	Bolig/ bolig i nærings- område		23	Ny boligbebyggelse er lite sannsynlig
18	Hydro Karmøy - vektet snitt 169 pr døgn		næring	246	Se også vedlagt xl- ark - fra regionalanalyse og brønnøysundregister
19 – nytt område	7		Næring (Høye Varde overnatti- ng)		Se vedlagt xl- ark - fra regionalanalyse og brønnøysundregister
20	91	Bolig i LNF		34	Ny boligbebyggelse er lite sannsynlig
21	7	Bolig i LNF		9	Ny boligbebyggelse er lite sannsynlig
22	21	Bolig i LNF		0	Ny boligbebyggelse er lite sannsynlig
23	10,5	Bolig i LNF		5	Ny boligbebyggelse er lite sannsynlig
24	0		Energi- anlegg		
25	101,5	Bolig i LNF		48	Ny boligbebyggelse er lite sannsynlig
26	84	Bolig i		48	Ny boligbebyggelse er lite sannsynlig.

		LNF			To naustområder (ikke varig opphold)
<b>27</b>	21	Bolig i LNF		19	573 Kvednane, godkjent 2913, ca 20 boenheter.. To naustområder

Med hilsen

Oddrun Lund  
rådgiver

*Dokumentet er godkjent elektronisk.*

**Vedlegg:**

karmoy\_antall\_ansatte\_etter\_bedrift\_2023K3