



stab kultur

Notat

Til: Karl Inge Stumo

Kopi til:

Saksbehandler: Ane Steingilda Alvestad

Vår referanse: 23/8683-2

Dato: 13.12.2023

Gnr. 15, bnr. 651 Kommuneantikvarens kommentar

Sjøhuset på 15/651 er markert med Sefrak-trekant. Dokumentet som er tilknyttet denne registreringen viser til Holmavegen 18, dermed er Sefak-markeringen feil. Kommuneantikvaren har ingen aldersopplysninger knyttet til sjøhuset på 15/651. I bøkene «Gamle glimt» (Alsvik) finner vi eldre foto av hvordan bygget opprinnelig har sett ut. Foto til høyre skal være fra 1922.

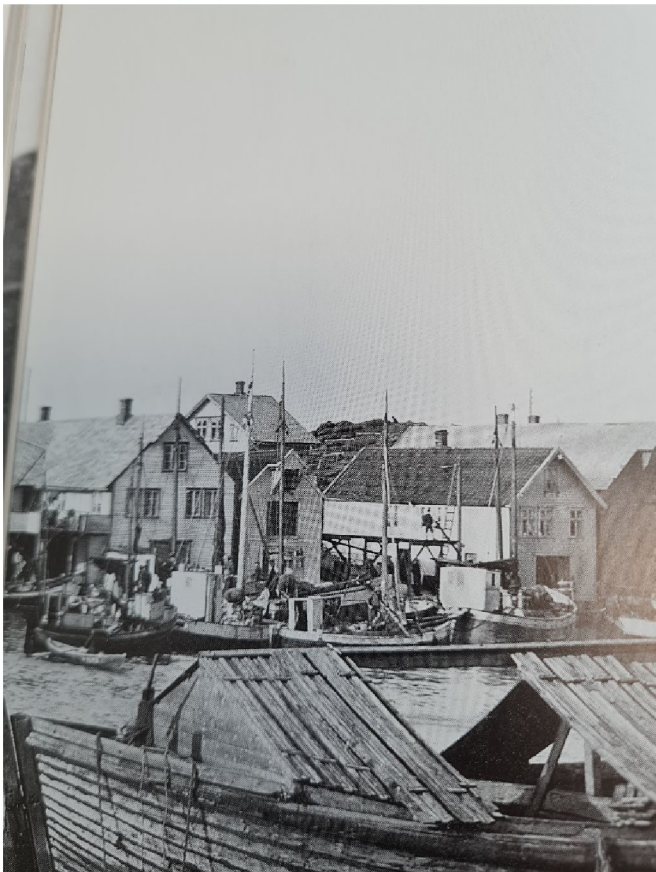

Bygget er bygget om og har et helt annet uttrykk i dag.

Reguleringsplanens §60 sier blant annet at «Bebyggelsen kan gis et moderne uttrykk, men skal i størst mulig grad tilpasses eksisterende miljø i materialvalg, form og volum».

For å oppnå bestemmelsens intensjon ber kommuneantikvaren om at det benyttes tradisjonelle materialer i prosjektet. Taket har opprinnelig vært takket med teglpanner. Kledning har vært av tre, på bildene ser det ut til at den har vært hvitmalt.

For å oppnå ytterligere tilpasning kan det vurderes å endre de to ytterste vindusfelt i første etasje med mindre vinduer, som i andre etasje.

Kommuneantikvaren mener det er positivt at eldre sjøhus tas i bruk, og har ingen ytterligere kommentar til bruksendringen.