

1:100 Snitt A

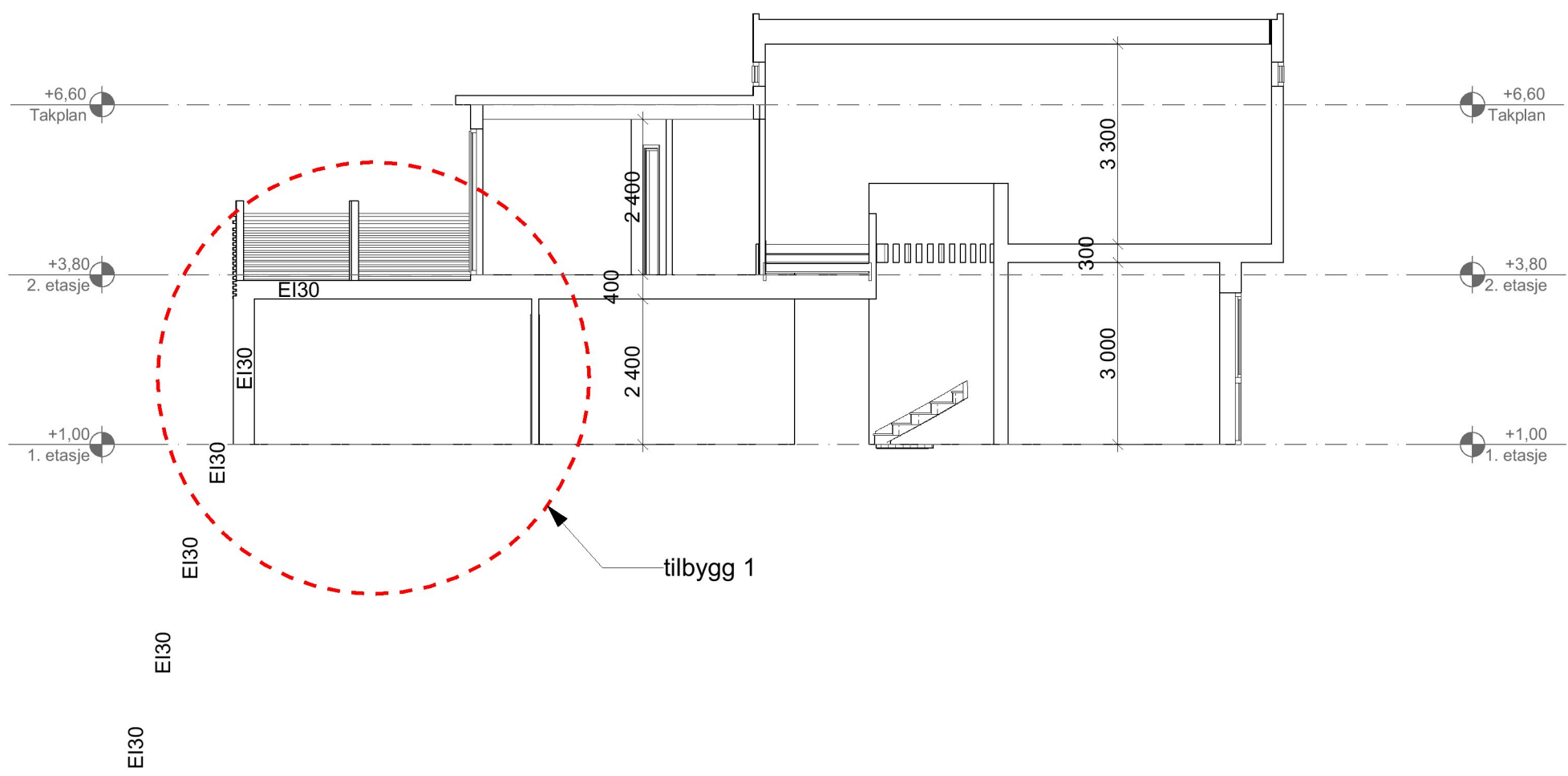

BYGNINGSDEL	BYA EKSIST	BYA NYTT	BRA EKSIST	BRA NYTT
1.et	194,4	16,0	124,0	12,8+7,7
2.et			147,0	
garasje og bod	60,3		40,8	
overbygget areal			44,0	-9,0
tomteareal 780 m2		utnyttelse 30,2 % (regpl max 25 % garasje på 35 m2 ikke medreknet)		
BYA TOTALT 270,7 m2		BRA TOTALT 367,3 m2		

Prosjekt: Eidetoppen 40 - tilbygg	Kontroll prosjekt: Sign.: Kontroll:
Tiltakshaver: Maria Worre og Andre Haugen Eidetoppen 40 4250 Kopervik	Gnr./Bnr./Festenr.: 68/366
Prosjekterende: Ing Geir Tveit Liarfjell 61 4250 Kopervik	Dato: Dato oppr.
Tegning: Snitt A og B	Målestokk: 1:100
	Tegningsnr.: A30-1
	Rev.: