



KARMØY KOMMUNE

Trebygg Vest As
Grindhaugvegen 22C
4270 ÅKREHAMN

Dato: 14.12.2023
Dokumentnummer: 23/14-427
Deres referanse:
Saksbehandler: Karl Inge Stumo

Gnr. 5, bnr. 190 - Henvendelse vedrørende bygging av inngangsparti

Jeg tenker at :

Under 15kvm
1.etasje
Tilbygg
4m fra grense byter ikke byggegrense mot veg (se kart) eller er for nær ledninger

- Så er dette unntatt søknadsplikt.

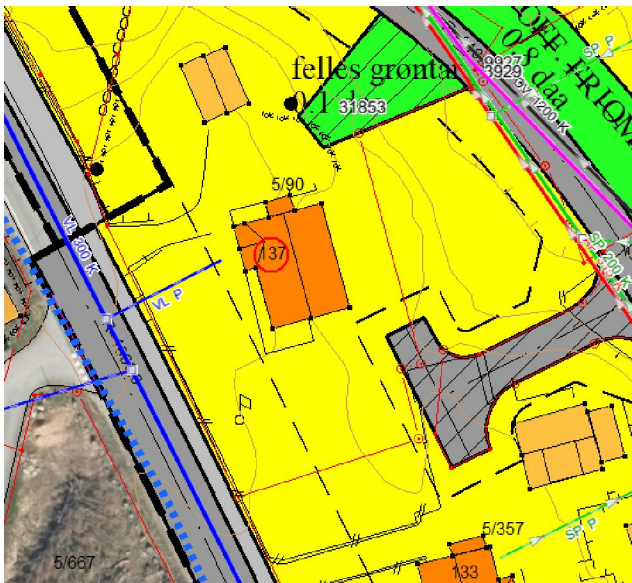

Sender du inn kart og skisse skal du få 100% sikkert svar men jeg tenker du kan ta vurderingen selv basert på ovenstående.

Med hilsen

Karl Inge Stumo
saksbehandler

Dokumentet er godkjent elektronisk.

Vedlegg:
vdv