

vedlegg 1

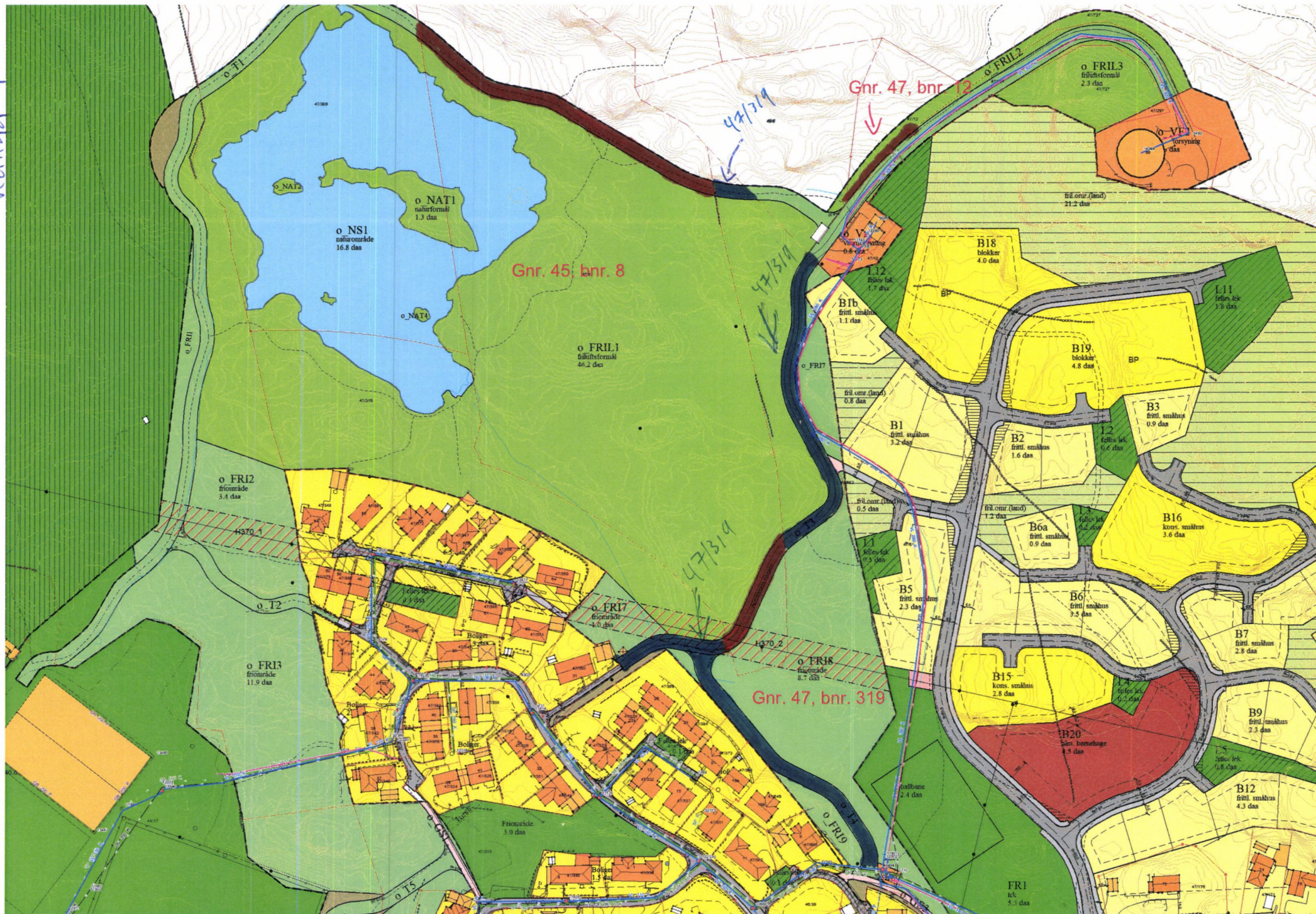

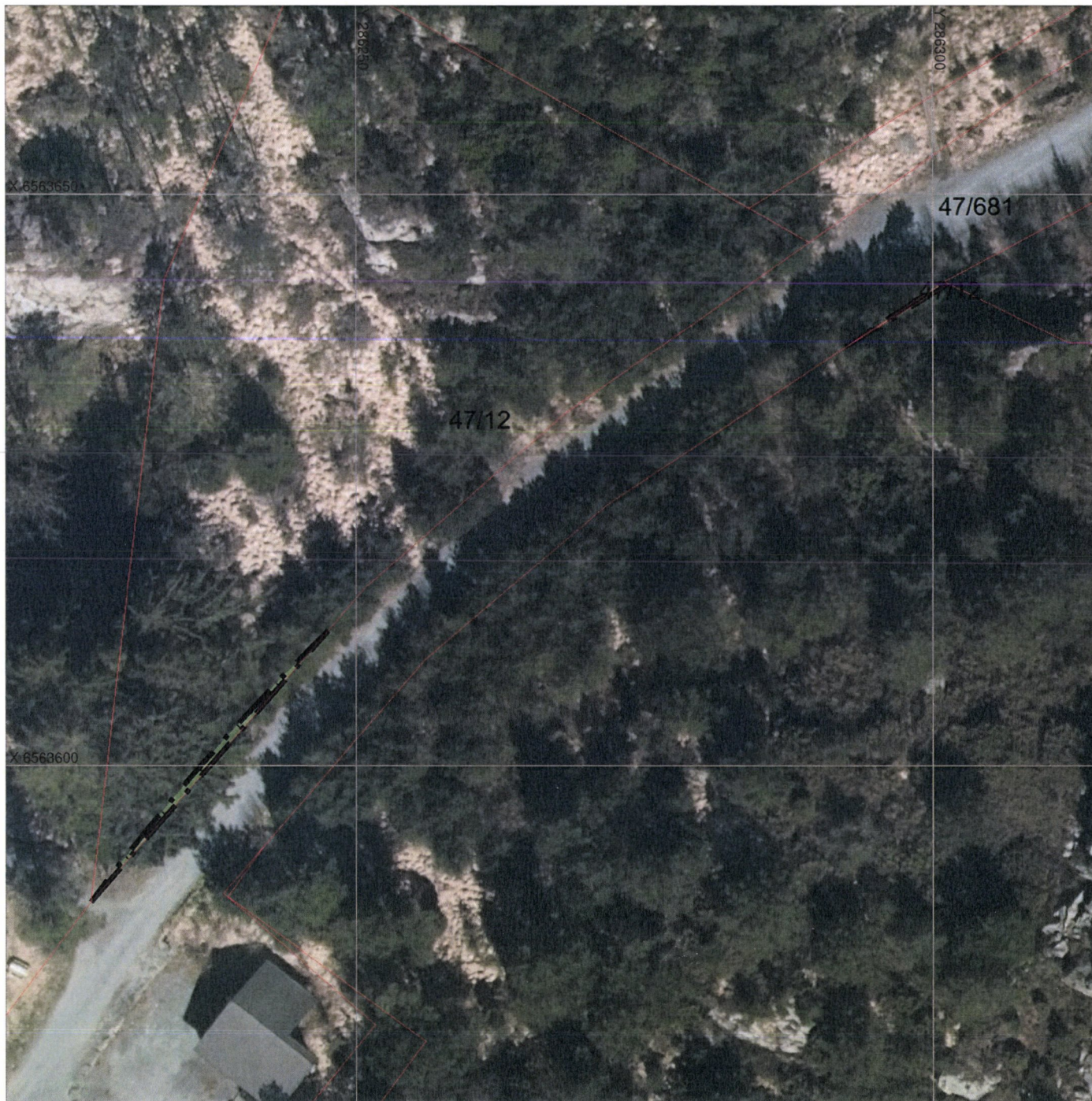

TEGNFORKLARING

Gnr 47
Bnr 12
Takstnummer 5



Eksisterende eiendomsgrense



Areal innenfor eiendommen som erverves



KARMØY
KOMMUNE

Permanent erverv: 14,61 m2
Hjemmelshaver: Alf Bjarne Dahl

Basiskart:

Geodetisk grunnlag: UTM-sone32v (EUREF89/WGS84)
Geodetisk høydegrunnlag: NN2000
Geodatakilde: Karmøy kommune / Geovekst
Uttaksdato basiskart: 25.07.2023

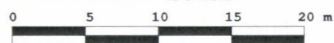

Ekvidistanse 1m Målestokk 1:500



Sign	PCH/HKA	Dato	25.07.23
------	---------	------	----------





TEGNFORKLARING

Gnr 47
 Bnr 319
 Takstnummer 8

 Eksisterende eiendomsgranse
 Areal innenfor eiendommen som erverves

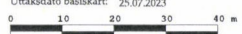

Permanent erverv: 3072,17 m²
 Hjemmelshaver: Trygve J Sjøen Prosjekt AS

Basiskart:
 Geodetisk grunnlag: UTM-sone32v (EUREF89/WGS84)
 Geodetisk høydegrunnlag: NN2000
 Geodatakilde: Karmøy kommune / Geovekst
 Uttaksdato basiskart: 25.07.2023

 Ekvidistanse 1m Målestokk 1:1000



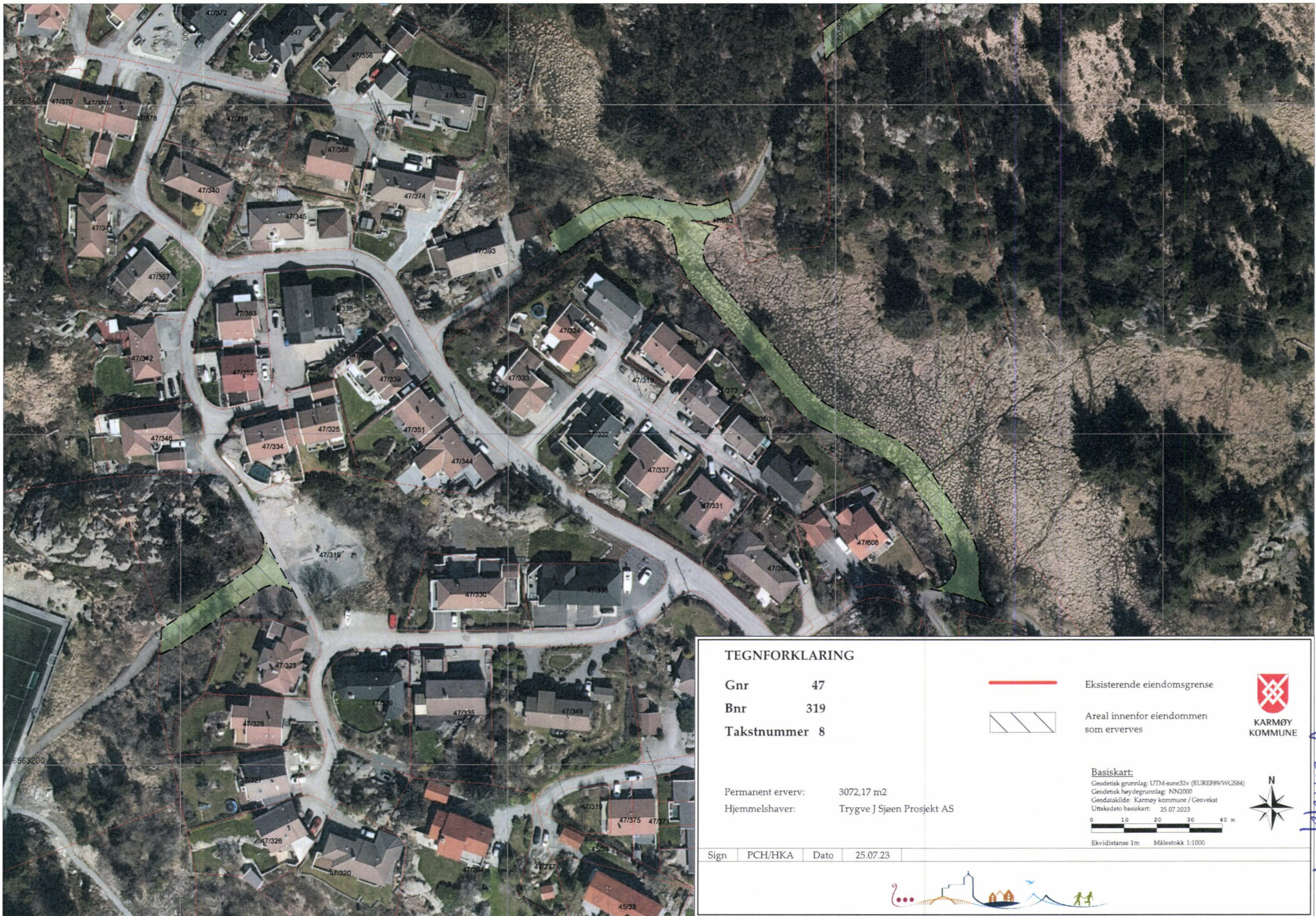

Sign	PCH/HKA	Dato	25.07.23
------	---------	------	----------





TEGNFORKLARING

Gnr 47
 Bnr 319
 Takstnummer 8

-  Eksisterende eiendomsgrense
-  Areal innenfor eiendommen som erverves



Permanent erverv: 3072,17 m2
 Hjemmelshaver: Trygve J Sjøen Prosjekt AS

Basiskart:
 Geodetisk grunnlag: UTM-zone32v (EUREF89/WGS84)
 Geodetisk høydegrunnlag: NN2000
 Geodatakilde: Karmøy kommune / Geovekst
 Uttakdato basiskart: 25.07.2023

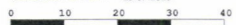

Ekvidistanse 1m Målestokk 1:1000



Sign PCH/HKA Dato 25.07.23



V=dlcag 4