



## Statens vegvesen

BMO ELEKTRO AS  
UKJENT ADRESSE  
null null

Behandlende enhet:  
Transport og samfunn

Saksbehandler  
Andreas Eikeskog

Vår dato:  
19.12.2023

### **Tillatelse til arbeidsvarsling - RV, RG 9351 - Støtpute - generell - Rv., Rg. - Rogaland - 9351 Rogaland og Sunnhordland 2022-2027 - APV202115809-T5**

Vi viser til søknad av: **12. desember 2023**

Ansvar for utførelse og oppfølging av arbeidsvarslingsplanen (vedlagte dokumenter) etter skiltforskriften § 33 nr. 2 tillegges ansvarlig for arbeidsvarsling: **BMO ELEKTRO AS**

Vedtaket vil være gyldig i tidsperioden **1. januar 2022 - 31. desember 2024** og i henhold til angitt tidsperiode under spesielle vilkår.

Vedtaket er gyldig fra det tidspunkt skilt/utstyr/vegoppmerking er satt opp og avdekket.

### **Spesielle vilkår for risikoreducerende tiltak**

Viser til skisser angitt i filvedlegg til søknaden.

De risikoreduserende tiltakene angitt i søknadens **skisse 1 - Gjelder i arbeidstiden** kan benyttes i følgende tidsperiode:

- **Varsling/infoskilt**
- **Varselpanel**
- **Tversgående sikring**
- **Stengt veg helt/delvis (ved beredskap)**

<b>Mandag</b>	<b>Tirsdag</b>	<b>Onsdag</b>	<b>Torsdag</b>	<b>Fredag</b>	<b>Lørdag</b>	<b>Søndag</b>
00:00 - 23:59	00:00 - 23:59	00:00 - 23:59	00:00 - 23:59	00:00 - 23:59	00:00 - 23:59	00:00 - 23:59

**Kommentar 1:** DENNE TEKST GJELDER FOR ALLE SKISSER - Alle skilt/skiltplater skal plasseres minimum 0,5 meter utenfor kjørbart areal. Overkjørbare fundamenter skal være utformet slik at det ikke kan oppstå stor fare for skade dersom de blir på- eller overkjørt. - Høyden fra bakken til underkant av laveste skilt skal ikke være mindre enn 1,0m. Skilt som benyttes til arbeidsvarsling skal tåle belastninger fra passerende trafikk og normale vær- og vindforhold uten å velte, bli snudd eller flyttet sidelengs. Om vinteren skal skiltene ikke plasseres slik at de gjør det vanskelig å brøyte, og skiltoppsettet skal være stabilt nok til å tåle brøyting. - Skilt plassert på fortau skal min. ha 1,7m gjenværende fortaus bredde og frihøyde til underkant skilt 2,2m. Dersom skilt plasseres lavere skal de ha refleks på bakside og beskyttede sidekanter. Fundamenter på områder med gangtrafikk skal være utformet, merket eller plassert slik at de ikke medfører snublefare, heller ikke for synshemmede. Det tillates ikke arbeid som hindrer trafikk etter kl.12:00 fredag og dager før helligdager/ utfartshelger

De risikoreduserende tiltakene angitt i søknadens **skisse 2 - Gjelder i arbeidstiden** kan benyttes i følgende tidsperiode:

- **Varsling/infoskilt**
- **Varselpanel**
- **Tversgående sikring**
- **Sikring for myke trafikanter**
- **Stengt veg helt/delvis (ved beredskap)**

<b>Mandag</b>	<b>Tirsdag</b>	<b>Onsdag</b>	<b>Torsdag</b>	<b>Fredag</b>	<b>Lørdag</b>	<b>Søndag</b>
00:00 - 23:59	00:00 - 23:59	00:00 - 23:59	00:00 - 23:59	00:00 - 23:59	00:00 - 23:59	00:00 - 23:59

De risikoreduserende tiltakene angitt i søknadens **skisse 3 - Gjelder i arbeidstiden** kan benyttes i følgende tidsperiode:

- **Varsling/infoskilt**
- **Varselpanel**
- **Tversgående sikring**
- **Sikring for myke trafikanter**
- **Stengt veg helt/delvis (ved beredskap)**

<b>Mandag</b>	<b>Tirsdag</b>	<b>Onsdag</b>	<b>Torsdag</b>	<b>Fredag</b>	<b>Lørdag</b>	<b>Søndag</b>
00:00 - 23:59	00:00 - 23:59	00:00 - 23:59	00:00 - 23:59	00:00 - 23:59	00:00 - 23:59	00:00 - 23:59

## Spesielle vilkår for arbeidsområde

- Før planlagte arbeider starter skal varslingsplanen aktiveres iht kapittelet «Informasjon til Vegtrafikksentralen» nedenfor. Akutte arbeider/beredskap varsles VTS pr telefon.
- Når arbeidet er avsluttet skal varslingsplanen deaktiveres.

## Informasjon til Vegtrafikksentralen

- Minimum 2 dager før oppstart av arbeidet må Vegtrafikksentralen informeres. Dette gjøres ved å aktivere tillatelsen på Din side på vegvesen.no. For mer informasjon se: <https://www.vegvesen.no/fag/veg-og-gate/arbeidsvarsling/aktiver-tillatelse/>

## Loggbok

- Det skal føres loggbok for tiltakene inklusiv sikring jf. Håndbok N301 Arbeid på og ved veg. Loggbok returneres til **apvrogaland@vegvesen.no**. Loggbok må merkes med samme tekst som i overskriften på dette dokumentet.
- Loggbok ligger her: <https://www.vegvesen.no/fag/veg-og-gate/arbeidsvarsling/svar-pa-soknad-om-arbeidsvarsling/>

## Dokumentasjon

Kopi av all dokumentasjon som inngår i tillatelsen skal oppbevares på arbeidsstedet.

## Generelle vilkår

Eventuelle innvilgede fravik gjelder foran tilsvarende generelle vilkår, og ligger som vedlegg til dette vedtaket.

Arbeidet skal varsles og sikres i henhold til vegnormal N301 "Arbeid på og ved veg" kapittel 3 og 4, og vedlagte skisser.

Bestemmelsene i skiltforskriften og vegnormal N301 "Arbeid på og ved veg" kapittel 2 og tillegg A gjelder for arbeidet.

Kopi av all dokumentasjon som inngår i tillatelsen skal oppbevares på arbeidsstedet, jfr. skiltforskriften § 33 nr. 3.

Dersom det er behov for endring, arbeidets karakter endrer seg, eller varslings- og sikringsplanen av andre grunner ikke er tilfredsstillende etter formål i vegnormal, skal det sendes revidert arbeidsvarslingsøknad til Statens vegvesen for ny vurdering.

## Hjemmelsgrunnlag

Med hjemmel i forskrift 7. oktober 2005 nr. 1219 (skiltforskriften) §§ 29 og 30 godkjennes bruk av andre offentlige skilt og vegoppmerking i samsvar med vedlagte dokumenter.

Med hjemmel i forskrift 7. oktober 2005 nr. 1219 (skiltforskriften) §§ 26, 28, 30 og 32, og vegtrafikkloven § 7 treffes vedtak i samsvar med vedlagte dokumenter om bruk av

- ∞ Varsling/infoskilt
- ∞ Varselpanel
- ∞ Tversgående sikring
- ∞ Stengt veg helt/delvis (ved beredskap)
- ∞ Sikring for myke trafikanter

Transportforvaltning vest 2

Med hilsen

Andreas Eikeskog

*Dokumentet er godkjent elektronisk og har derfor ingen håndskrevne signaturer.*

**Kopi:**

∞ RICHARD KRISTOFFERSEN SKOGHEIM  
∞ STATENS VEGVESEN  
∞ BMO ELEKTRO AS  
∞ BJARTE MARAAS  
∞ HÅVARD OLSEN  
∞ THOMAS KRÅKENES  
∞ THOMAS SIGLEN MOSS  
∞ TROND SVERRE HJELSETH  
∞ TOR-HENRIK LONO  
∞ DEIVI ALEXANDER LØLAND  
∞ VEGARD GIMRE  
∞ FRODE HOVLAND  
∞ RUBEN EMIL NILSEN  
∞ BJARTE STØLEN  
∞ ANDREAS HARKESTAD  
∞ MORTEN OLSEN  
∞ HENNING HANSEN  
∞ VILDE EIDE RUSTEN  
∞ TRULS BERNHOFF  
∞ SØR-VEST  
∞ VEST  
∞ KOLUMBUS  
∞ KYSTBUSSEN / HAUKELIEKSPRESSEN  
∞ SKYSS  
∞ VY BUSS  
∞ ERIK ILDSTAD RINGSTRAND  
∞ PEER EINAR KLUNGTVEIT  
∞ ROLF ANDERS TØNDER SVENSSON  
∞ SILJE BJØRNEVIK  
∞ TOR REIDAR TANDREVOLL  
∞ VTS  
∞ BOKN KOMMUNE  
∞ HAUGESUND KOMMUNE  
∞ KARMØY KOMMUNE  
∞ KARMØY KOMMUNE  
∞ SULDAL KOMMUNE  
∞ SVEIO KOMMUNE  
∞ TYSVÆR KOMMUNE  
∞ VINDAFJORD KOMMUNE

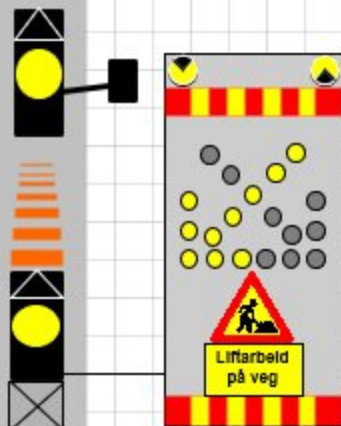
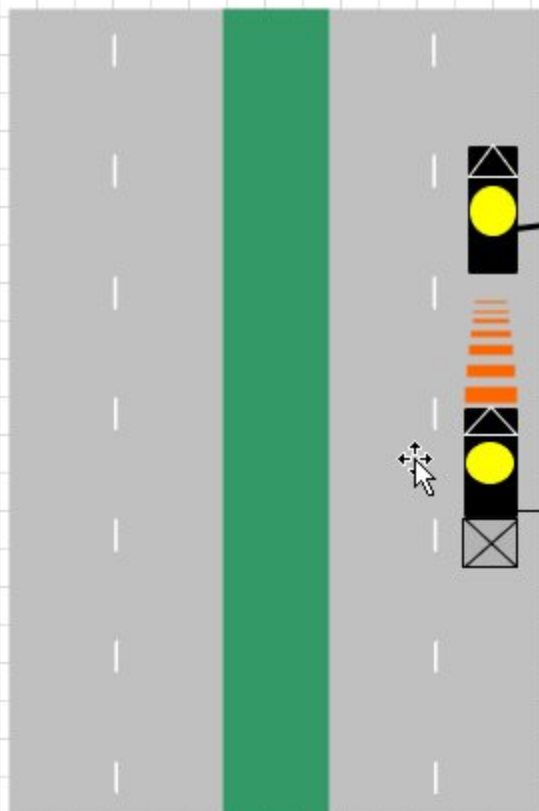

Korte stopp og bevegelig arbeid med og uten liftbil ifm:

- bytte av lyskilder i veglys, eller feilsøk/utbedring av feil i lysmaster og tennskap.
- Arbeid på tellepunkt/skap
- Arbeid på elektriske skap/anlegg langs veg i tilknytning til driftskontrakt elektro.

Utføres i hht ÅDT tabell under skisse.

Avstand til Støtputebil/-henger skal være i hht tabell fra leverandør.

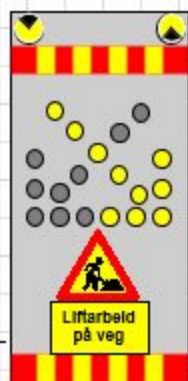
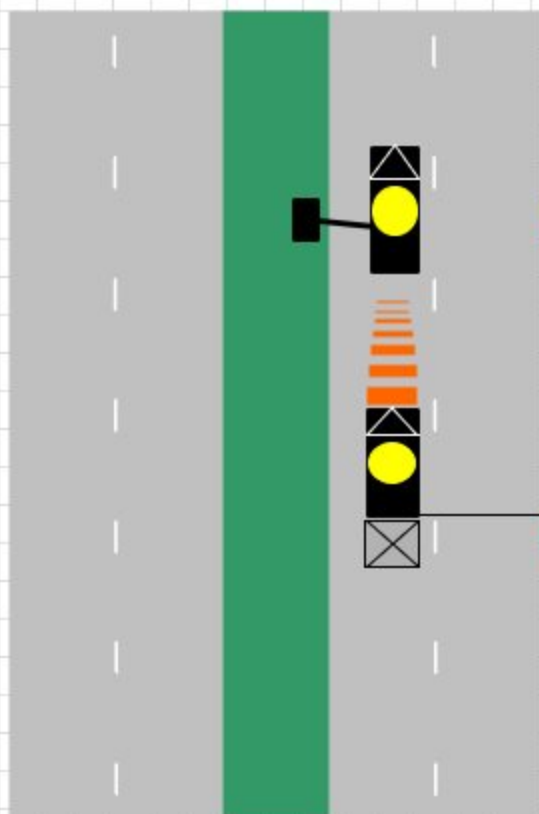

ÅDT kjøretøy/dogn		Tillatt arbeidsperiode
Veg med < 4 felt	Veg med 4 eller flere	
<= 5000		hele døgnet
5-10 000	<= 30 000	09-14 og 19-06
> 10 000	> 30 000	21-06



Gangveg



Kranbil



Korte stopp og bevegelig arbeid med lift og kran(eller tilsvarende) ifm:

- bytte av lyskilder i veglys, eller feilsøk/utbedring av feil i lysmaster og tennskap.
- Bytte av lysmast på fundament.
- Sikring av skadet lysmast eller annet utstyr.
- Arbeid på/med tellepunkt/skap
- Arbeid på/med elektriske skap/ anlegg langs veg i tilknytning til driftskontrakt elektro.

Utføres i hht ÅDT tabell under skisse.

Avstand til Støtputebil/-henger skal være i hht tabell fra leverandør.

Arbeidsvarslingsskilt 110 og 106.1 settes opp der sikten er kortere enn 150m fra buffer og/eller liftbil.

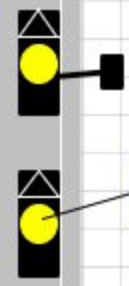

Kranbil



ÅDT kjøretøy/døgn		Tillatt arbeidsperiode
Veg med < 4 felt	Veg med 4 eller flere	
<= 5000		hele døgnet
5-10 000	<= 30 000	09-14 og 19-06
> 10 000	> 30 000	21-06

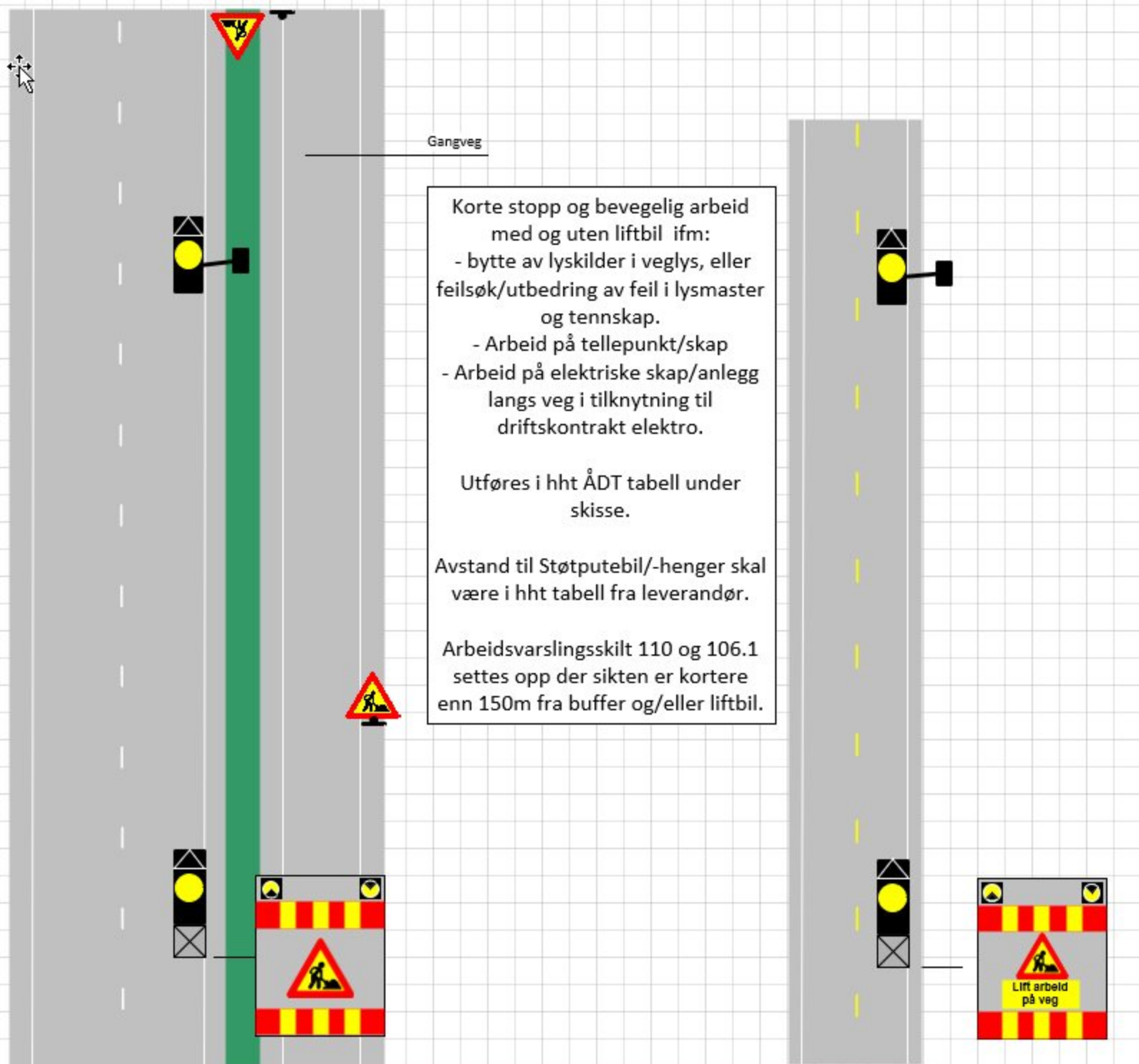

ÅDT kjøretøy/døgn		Tillatt arbeidsperiode
Veg med < 4 felt	Veg med 4 eller flere	
<= 5000		hele døgnet
5-10 000	<= 30 000	09-14 og 19-06
> 10 000	> 30 000	21-06



# Søknad om arbeidsvarsling

## 9351 - Støtpute

### Søknadsinformasjon

**Begrunnelse for endring av søknad**

oppdatert kurbevis

**Prosjekttittel**

9351 - Støtpute

**Plantype**

Generell

**Kontaktperson for søknaden****Fornavn**

RICHARD KRISTOFFERSEN

**Etternavn**

SKOGHEIM

**Telefonnummer**

41680959

**E-postadresse**

rks@bmo.no

### Område

**Veger**

Riksveg, Riksgangveg

**Kontraktsonråde**

9351 Rogaland og Sunnhordland 2022-2027

### Periode

Merk! Dette er kun ønsket arbeidstid. Tillatt arbeidstid blir definert i tillatelsen.

**Fra**

01.01.2022

**Til**

31.12.2025

**Arbeidets varighet**

12 timer

**Arbeidsdager**

Alle dager

**Arbeidstider**

Hele døgnet

kl. 00:00—23:59

## Risikoforhold

Kartlegging av risikoforhold skal gjøres for å avdekke faremomenter i trafikken forbi arbeidsområdet. Denne kartleggingen skal supplere risikovurderingen som entreprenør skal gjøre for forholdene internt på arbeidsområdet.

### Hvilke arbeidstyper skal utføres på området?

#### Drift

Drift av elektriske installasjoner/anlegg i hht driftskontrakt E9351

#### Vedlikehold

Vedlikehold av elektriske installasjoner/anlegg i hht driftskontrakt E9351

#### Beredskap

Sikring av elektriske installasjoner/anlegg i hht driftskontrakt E9351

#### Befaring

Befaring av nye og eksisterende elektriske installasjoner/anlegg i hht driftskontrakt E9351

#### Broarbeid

drift, vedlikeholds og sikring av elektriske installasjoner/anlegg på bro i hht driftskontrakt E9351

### Er planen viktig for å ivareta beredskap?

Ja

### Vil arbeidet bli utført i enten kontinuerlig bevegelse eller bevegelse med korte stopp?

Nei

### Hvilke trafikanter ferdes i området?

Skolebarn

Fotgjengere

Sykliste

Kollektivtransport

Bilister

Tungtransport

### Hvilke risikoreducerende tiltak skal utføres?

**Trafikkregulering** – Stengt veg helt/delvis (ved beredskap)

Stengning av hele eller deler av veg ifm sikring av utstyr/anlegg som kan være til fare eller hinder for trafikanter.

Gjelder i arbeidstiden

**Varsling** – Varsling/infoskilt

Skilting for å informere om pågående arbeid der hvor det er dårlig sikt, slik at trafikanter kan tilpasse seg etter forholdene på stedet

Gjelder i arbeidstiden

**Varsling** – Varselpanel

Benyttes i hht HB301 der hvor vi må sperre hele eller deler av kjørefelt.

Gjelder i arbeidstiden

**Sikring** – Tversgående

Benyttes for å sikre arbeidere mot uoppmerksomme trafikanter eller andre trafikanter som ikke klarer å stanse for pågående arbeid.

Gjelder i arbeidstiden

**Sikring** – Myke trafikanter

For å hindre at myke trafikanter kan forville seg utilsiktet inn i arbeidsområdet. Behov vurderes i hvert tilfelle.

Gjelder i arbeidstiden

## Kontaktinformasjon

**Byggherre****Bedrift**

STATENS VEGVESEN  
(971032081)

**Kontaktperson**

Arild Puntervold

**Telefonnummer**

93402217

**E-postadresse**

arild.puntervold@vegvesen.no

**Utfører av arbeid****Utførende entreprenør****Ansvarlig for arbeidsvarsling****E-postadresse til varslingsansvarlig**

BMO ELEKTRO AS  
(914366240)

BMO ELEKTRO AS  
(914366240)

firmapost@bmoelektro.no

## Ansvarshavende

Navn	Mobiltelefonnummer	E-postadresse	Kompetansebevis (gyldig til)
Bjarte Maraas	95200415	bm@bmo.no	kurs_Bjarte Maraas_20201124092547357.pdf (17.09.2024)

## Stedsansvarlig

Navn	Mobiltelefonnummer	E-postadresse	Kompetansebevis (gyldig til)
Thomas Siglen Moss	90284193	thomas.moss@bmo.no	kurs_Thomas Siglen Moss_Arbeidsvarslingskurs 1 til 2025.jpg (02.11.2025)
Trond Sverre Hjelseth	95022230	trond.hjelseth@bmo.no	kurs_Trond Sverre Hjelseth_Kursbevis arbeidsvarsling del 1 gyldig til 03122026.pdf (03.12.2026)
Tor-Henrik Lono	94141533	tor.lono@bmo.no	kurs_Tor-Henrik Lono_Arbeidsvarsling 1.jpeg (08.09.2025)
Deivi Alexander Løland	98136872	dal@bmo.no	kurs_Deivi Alexander Løland_Arbeidsvarsling 1 D. Løland utgår 080528.jpg.pdf (08.05.2028)
Vegard Gimre	91193439	vegard.gimre@bmo.no	kurs_Vegard Gimre_Arbeidsvarsling 1 utgår 030327.pdf (03.03.2027)
Frode Hovland	47750828	frode.hovland@bmo.no	kurs_Frode Hovland_Arbeidsvarslingskurs F. Hovland utgår 150327.pdf (15.03.2027)
Ruben Emil Nilsen	91386461	ren@bmo.no	kurs_Ruben Emil Nilsen_Arbeidsvarsling 1 - Ruben Nilsen - 19.05.2027.jpeg (19.05.2027)
Bjarte Stølen	97152630	bjarte.stole@bmo.no	kurs_Bjarte Stølen_Arbeidsvarsling 1 - Bjarte S - 04012026.pdf (04.01.2026)
Andreas Harkestad	93622610	andreas.harkestad@bmo.no	kurs_Andreas Harkestad_Arbeidsvarsling utgår 280626.JPG (28.06.2026)
Morten Olsen	46852788	morten.olsen@bmo.no	kurs_Morten Olsen_Kursbevis arbeidsvarsling Olsen utgår 010727.pdf (01.07.2027)
Henning Hansen	94036133	henning.hansen@bmo.no	kurs_Henning Hansen_Arbeidsvarslingskurs 1 og 3.pdf (15.03.2027)
Vilde Eide Rusten	41212391	vilde.rusten@bmo.no	kurs_Vilde Eide Rusten_Arb.varsling Vilde Rusten 040928.pdf (04.09.2028)
Truls Bernhoff	97748016	truls.bernhoff@bmo.no	kurs_Truls Bernhoff_Arbeidsvarsling 1 020228.jpg (02.02.2028)
Vilde Johnsen	40475017	vilde.johnsen@bmo.no	kurs_Vilde Johnsen_Arbeidsvarsling Vilde Johnsen utgår 020628.pdf (02.06.2028)
Ole Espen Bjørge	94984494	ole.bjorge@bmo.no	kurs_Ole Espen Bjørge_OEB Arbeidsvarsling 18.07.23 - 18.07.28.pdf (18.07.2028)
Helgi Thor Heidarsson	45398073	hth@bmo.no	kurs_Helgi Thor Heidarsson_midlertidig Arb.Varsl 210124.pdf (21.01.2024)

Eivind Meling

90248710

eivind.meling@bmo.no

kurs\_Eivind Meling\_Arbeidsvarslings bevis  
utgår 29082028.pdf (29.08.2028)

## Skisser

Skisse 1 – Skisse\_1\_Korte stopp og beveglig arbeid med støtpute – Flerfeltsveg – Visio Professional.png

- Varsling/infoskilt – Gjelder i arbeidstiden
- Varselpanel – Gjelder i arbeidstiden
- Tversgående – Gjelder i arbeidstiden
- Stengt veg helt/delvis (ved beredskap) – Gjelder i arbeidstiden

Skisse 2 – Skisse\_2\_Kortvarig arbeid med støtpute lift og kran –Tofeltsveg.png

- Varsling/infoskilt – Gjelder i arbeidstiden
- Varselpanel – Gjelder i arbeidstiden
- Tversgående – Gjelder i arbeidstiden
- Myke trafikanter – Gjelder i arbeidstiden
- Stengt veg helt/delvis (ved beredskap) – Gjelder i arbeidstiden

Skisse 3 – Skisse\_3\_Kortvarig arbeid med støtpute og lift –Tofeltsveg.png

- Varsling/infoskilt – Gjelder i arbeidstiden
- Varselpanel – Gjelder i arbeidstiden
- Tversgående – Gjelder i arbeidstiden
- Myke trafikanter – Gjelder i arbeidstiden
- Stengt veg helt/delvis (ved beredskap) – Gjelder i arbeidstiden