

PLAN 1 ETG

SNITT A-A

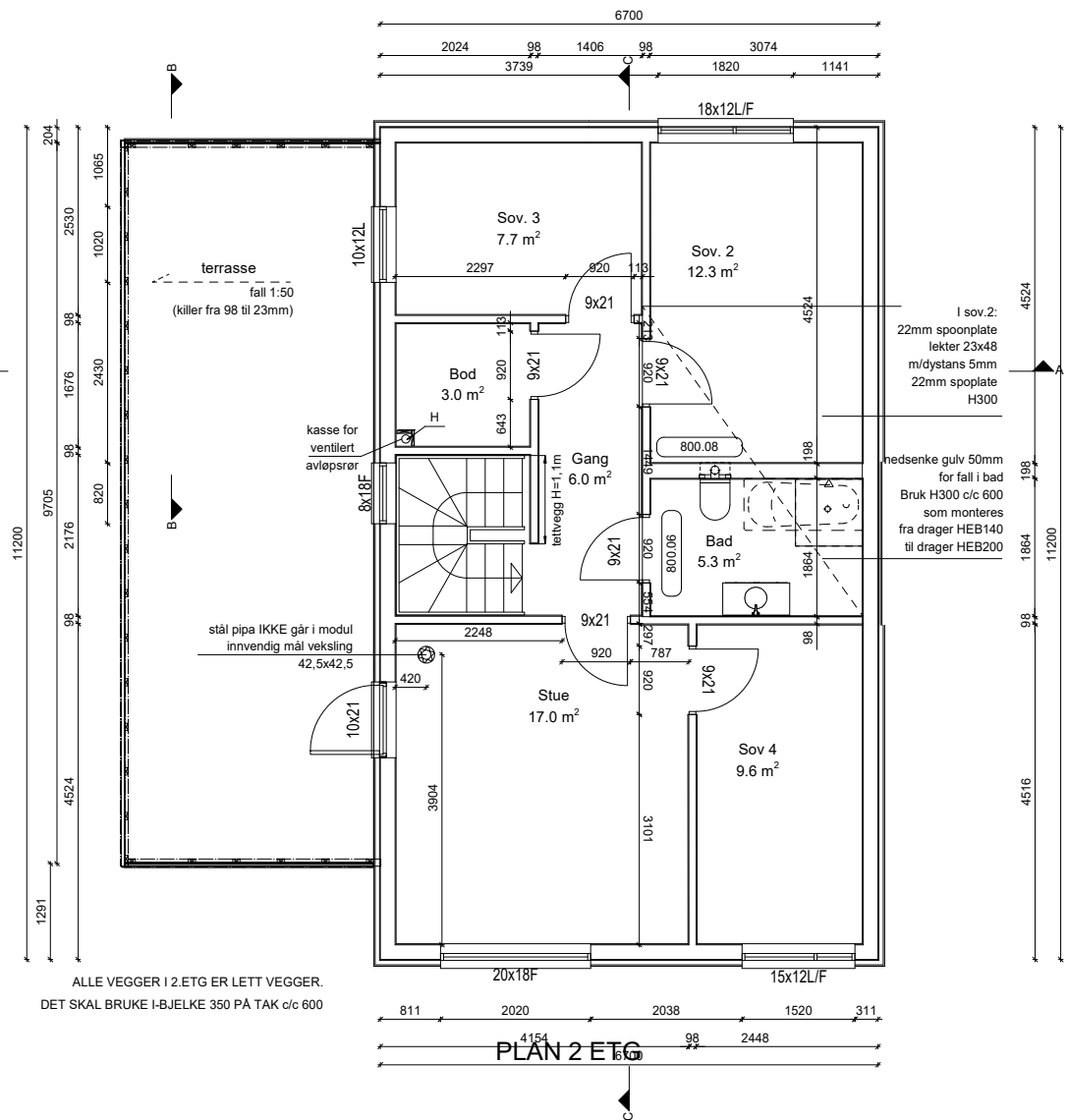
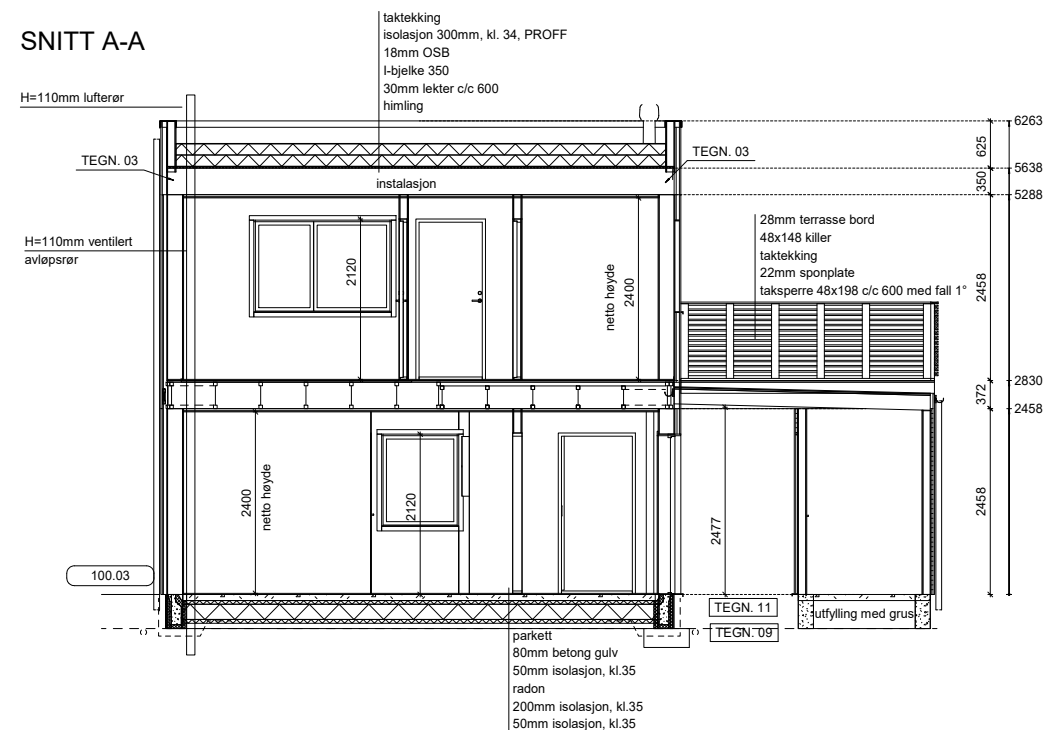

ALLE VEGGER I 2. ETG ER LETT VEGGER.  
DET SKAL BRUKE I-BJELKE 350 PÅ TAK c/c 600

PLAN 2 ETG

Oppvarmet BRA:

1.etg = 67,66m<sup>2</sup>

2.etg = 67,66m<sup>2</sup>

Sum = 135,32m<sup>2</sup>

i tillegg

utv.bod = 5,2m<sup>2</sup>

carport = 18,75m<sup>2</sup>

Totalt BRA = 159,27m<sup>2</sup>

BYA m/carport = 110,51m<sup>2</sup>

46871

Snikspynten 33

SKISSEFORSLAG	<input type="checkbox"/>	Tegning: PLANER OG SNITT	Målestokk: 1:100	Rev.: Dato: 04.12.2023
HUSBANK	<input checked="" type="checkbox"/>	Prosjekt: 46871 Snikspynten 33	Kommune: Karmøy Gnr/Bnr: 123 / 244	
BYGGESØKNAD	<input checked="" type="checkbox"/>	Tiltakshaver: BergeSag og Trelast AS		
SALG	<input checked="" type="checkbox"/>	Adresse: Snikspynten 33 tomt B1 Soldalen		
SEKSJONERING	<input type="checkbox"/>	Kontakt: Berge Sag Trelast AS / 53775400		
ARBEIDSTEGNING	<input type="checkbox"/>	Tegn/konst: MK / 98229304	© Tegningene er omfattet av åndsverkløvens bestemmelser og er vernet åndsverk i henhold til åndsverkløvens paragraf 1. Uten særskilt avtale med Berge Sag AS er enhver eksemplarfremstilling og tilgjengeliggjøring, i opprinnelig eller endret skikkelse, ulovlig utnyttelse.	