

Karmøy kommune

Søknad om vann- og avløpsarbeid

Referansenummer: KTJD9588 Saksnummer: 2022/10850

Foretak

 BERTELSEN & GARPESTAD AS
Org.nr: 939015159
Hovland
4370 EGBERSUND

 **Kontakt**
Morten Hadland

 **Telefon**
51461080

 **Mobil**
51461080

 **Epost**
post@bg.no

Kontaktperson

 Hegelstad Arnt Helge

 **Telefon**
92057334

 **Telefon**
92057334

 **Epost**
arnthelge.hegelstad@bg.no

Eiendomsdetaljer

 **Adresse**
ÅRVOLLVEGEN 39A

 **Gårds- og bruksnummer**
14/51

 **Bygningsnummer**
13712360

 **Bolignummer**
-

Tiltakshaver

 BERTELSEN & GARPESTAD AS
Organisasjonsnummer: 939015159
Hovland

 **Telefon**
92057334

 **Mobil**
92057334

 **Epost**
arnthelge.hegelstad@bg.no

Eiendom

 **Gårds- og bruksnummer**
14/51

 **Adresse**
Årvollvegen 39a

 **Eier**
Mannes Martin, Årvollvegen 39 A, 4270 Åkrehamn

Arbeid som skal utføres

★ **Type tiltak**
Ny påkobling til offentlig vann-/avløpsanlegg

★ **Bygningstype**
Bolig

☰ **Beskrivelse av tiltaket**
Påkobling ny kum VL SP og OV

★ **Type arbeid**
Vann, utvendig
Spillvann, utvendig
Overvann, utvendig

🕒 **Tiltakets planlagte varighet**
Oppstartsdato
11.12.2023

Ferdigdato
20.12.2023

Påkoblinger

★ **Vann**
Nytt påkoblingspunkt (kommunalt nett)
Ny påkobling i ny kum (nedsetting av kum)
Påkobling:
Påkoblingspunkt i kum

Kommunal ledning:
Vannledning (VL) PE 32mm

Dokumentasjon
Sanitær 37, 38 og 39.PNG

★ **Spillvann**
Nytt påkoblingspunkt (kommunalt nett)
Ny påkobling i ny kum (nedsetting av kum)
Påkobling:
Påkoblingspunkt i kum

Kommunal ledning:
Spillvannsledning (SP) PVC 125mm

Dokumentasjon
Sanitær 37, 38 og 39.PNG

★ **Overvann**
Nytt påkoblingspunkt (kommunalt nett)
Ny påkobling i ny kum (nedsetting av kum)
Påkobling:
Påkoblingspunkt i kum

Kommunal ledning:
Overvannsledning (OV) PVC 160mm

Dokumentasjon
Sanitær 37, 38 og 39.PNG

Skisse

 Vedlagt skisse

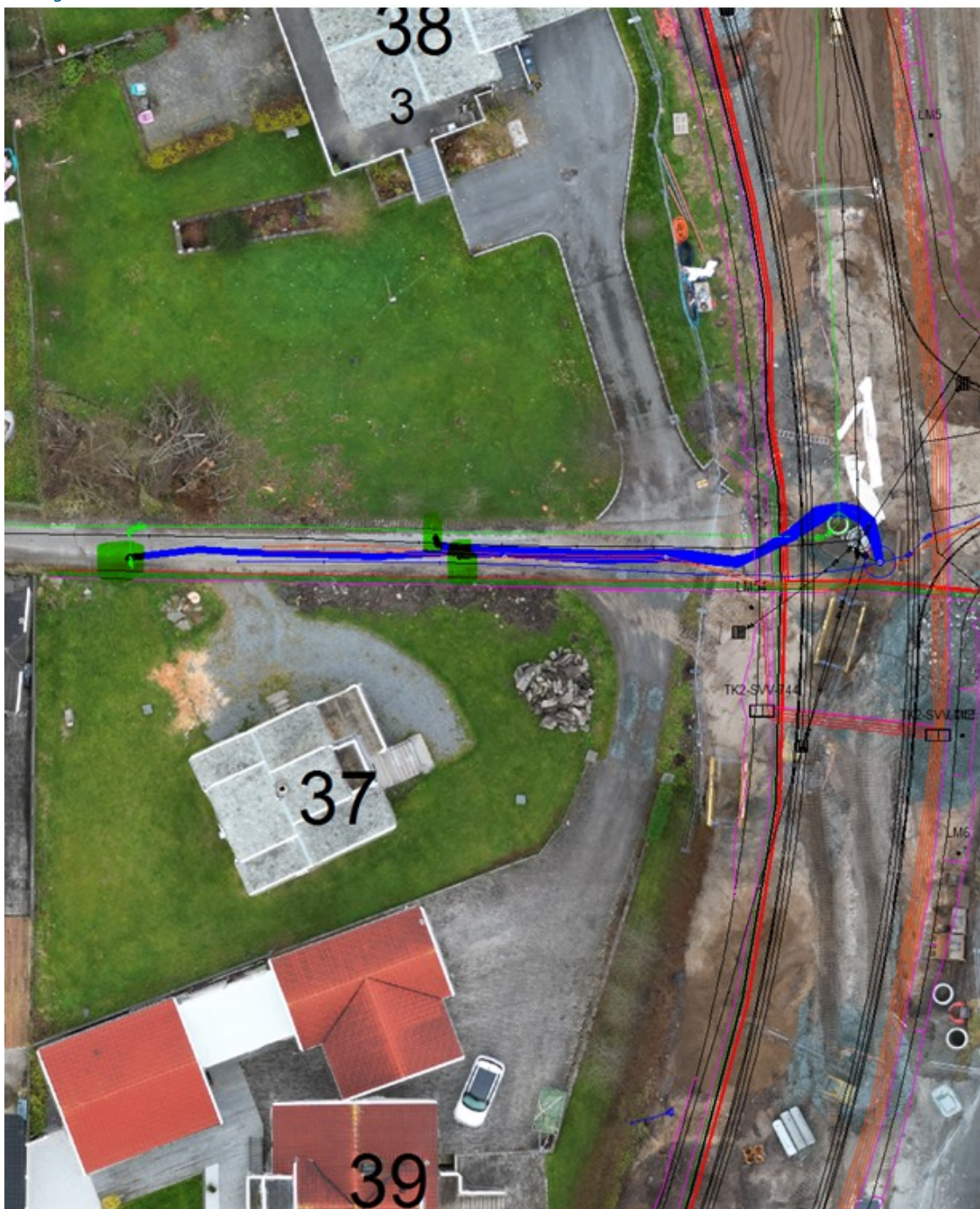

Vedlegg

 Filer (0)

-

 Andre opplysninger

-