

**Situasjonskart ved orientering  
om oppmåling/retting  
av eiendomsgrenser  
til ikke møtt part**

Dato : 22.12.2023  
Gnr/Bnr: 12/407 og 492  
Skrevet ut av:  
David Ingebrigtsen  
2023/8601

**KARMØY KOMMUNE**

SEKTOR AREAL OG BYGGESAK

Kart- og oppmålingskontoret

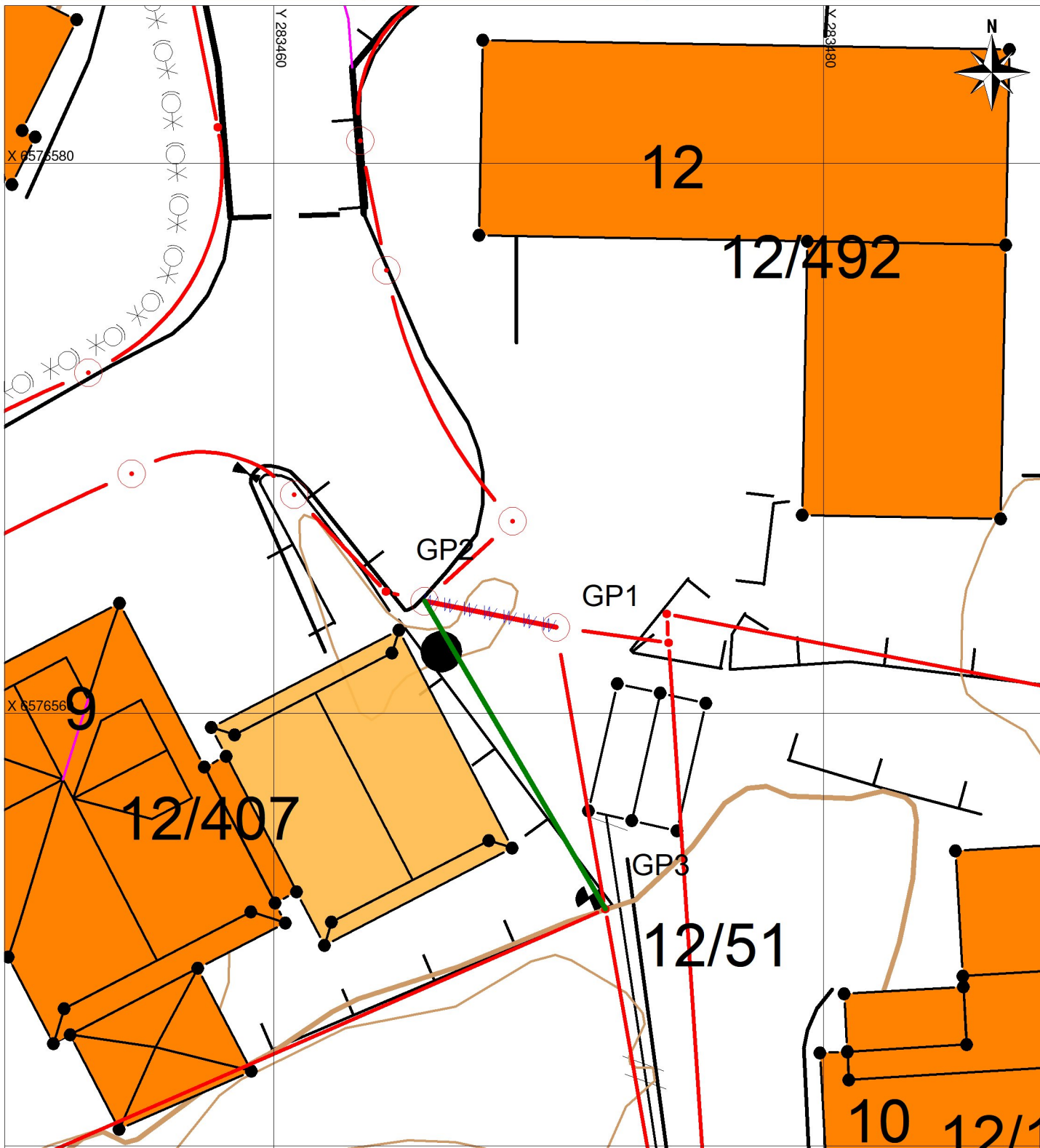

**Tegnforklaring:**

Målestokk: 1:200

0 2 4 6 8 m Datum: Euref 89/UTM 32

Eiendomsgrense målt



Bygg -takflate



Eiendomsgrense usikker, ikke målt



Vegkant



Grenselinjer som erstattes

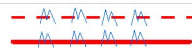

Høydekurve



Rettet grenselinje, ikke målt



Oppmålt grenselinje



NB: Kartet kan  
inneholde feil,  
noen grenser er  
usikre.