

Jurist, siviløkonom og sivilingeniør
DIDRIK BRUN FERKINGSTAD
autorisert regnskapsfører og takstmann

Org.nr. 970 531 823 MVA
Adresse: Hovedgaten 26
Postboks 311, 4291 Kopervik
ferkingstad@karm-adv.no
Telefon 97 60 90 90
Klientkonto: 3361.12.03670
Driftskonto: 3361.12.46566

Karmøy kommune, Rådhuset
Postboks 167
4291 KOPERVIK

Kopervik, 22. desember 2023

Deres ref.: 23/10091-2
Att.: Silvia May Stange

**KLAGE PÅ AVSLAG OM OPPFØLGING AV ULOVLIG BYGGVERK,
GNR. 64, BNR. 1356 I KARMØY**

I brev av 13.12.23 konkluderer saksbehandler med at drivhus oppført i grensen til vår eiendom gbnr 64/347 er godkjent fordi som hun skriver: «*På tegningene som er vedlagt meldingen, er drivhuset inntegnet*». Merk at det sies tegninger i flertall og at drivhuset er inntegnet.

Det eneste som er vist er to stiplede linjer i fasadeoppriisset, men på samme tegnings planoppriisset er ikke vist noe som helst. Planoppriisset er klippet bort av saksbehandler.

Drivhus er overhodet ikke omtalt eller nevnt i noen av de andre dokumentene som ble innsendt. Det er kun grensemur/sommerstue som omtales i selve meldingen, i nabovarselet og i søknad om ansvarsrett. Oppgitt areal i selve meldingen og i nabovarselet gjelder kun grensemur/sommerstue.

Det eneste som er vist på innsendt situasjonskart er omtalt grensemur.

I avstandserklæringen er det presisert at søker må påta seg brannsikring i samsvar med byggeforskriftene.

Innsendt tegning viser at det skal oppføres et frittliggende byggverk, mens det som er oppført er blitt sammenhengende med boligen på eiendommen. Se vedlagte dokumenter omtalt ovenfor.

Saksbehandler anfører at drivhuset ikke ligger som «hvit bygg» i kommunens kart. Da må dette ha blitt endret i senere tid, se vedlagt kartutsnitt datert 17.04.23.

Med hilsen

Didrik Brun Ferkingstad



Melding om arbeid

etter plan- og bygningsloven (pbl) § 81/§ 85/§ 86 a/§ 86 b, jf. forskrift av 22. 1. 1997 om saksbehandling og kontroll (SAK) kapittel IV (§§ 20-23)

Stempel

KVALVÅRE KOMMUNE
TEK
Saks id: 9800986
23 FEB. 1998
98006738
Saksbeh: OJA
Arkivnr:
Kopi til: 242

Søknad om Arbeidstilsynets samtykke etter Arbeidsmiljøloven (AML) § 19 (for tiltak med eksisterende eller framtidige arb.pl.)

Til bygningsmyndigheten i: (melding med vedlegg fylles ut og leveres i 2 eksemplarer, evt. ekstra sett etter avtale med kommunen)

Til Arbeidstilsynet i: (Tiltakshaver sender en fullstendig utfyllt søknad med alle nødvendige vedlegg til Arbeidstilsynet)

Søknaden gjelder

Eiendom/ byggested	Gnr. 64 Bnr. 1356 Festenr. Seksjonsnr. Koordinater (fylles ut av kommunen)
	Adresse KALVATREHAGEN 3, 4250 KOPERVIK
Tiltakets art	<input type="checkbox"/> Driftsbygning i landbruket (jf. pbl § 81, jf. SAK § 20 nr. 1)
	<input type="checkbox"/> Midlertidige eller transportable bygninger, konstruksjoner og anlegg (jf. pbl § 85, jf. SAK § 23)
	<input checked="" type="checkbox"/> Mindre byggearbeid på boligeiendom (jf. pbl § 86 a, jf. SAK § 20 nr. 1)
	<input type="checkbox"/> Byggearbeid innenfor et enkelt bedriftsområde (jf. pbl § 86 b, jf. SAK § 20 nr. 2)

Forhåndskonferanse

Forhåndskonferanse er avholdt Ja Nei Dersom ja - Dato(er)

Opplysninger vedr. Byggherreforskriften (bhf) (forskrift til arbeidsmiljøloven, best.nr. 534)

Foreligger det skriftlig avtale mellom byggherre (tiltakshaver) og prosjektleder (jf. bhf § 6)? Ja Nei

Koordinator for prosjekteringen (jf. bhf § 7) - navn _____ Koordinator for gjennomføringen (jf. bhf § 7) - navn _____

Foreligger det plan for sikkerhet, helse og arbeidsmiljø (jf. bhf § 8)? Ja Nei (HMS-plan skal kunne framlegges på forespørsel fra Arbeidstilsynet)

Er det sendt inn forhåndsmelding til Arbeidstilsynet (jf. bhf § 9)? Ja Nei

Opplysninger til meldingen

Beskrivelse av hvordan tiltaket oppfyller byggesaksbestemmelsene, planbestemmelsene og planvedtak etter plan- og bygningsloven innenfor angitte områder.

Arealdisponering

1. Planstatus	<input type="checkbox"/> Arealdel av kommuneplan <input type="checkbox"/> Reguleringsplan <input type="checkbox"/> Bebyggelsesplan			
	Formål i reg.plan/bebyggelsesplan/arealdel av kommuneplan - beskriv		Tillatt grad av utnyttning	
2. Oppmålt tomt	<input checked="" type="checkbox"/> Ja <input type="checkbox"/> Nei	Tomteareal	931 m ²	
3. Bebyggelsen - størrelse	Antall etasjer (NS 3940)	Eldre bebyggelse	Ny bebyggelse	Sum
	Antall bruksenheter (NS 3940)		X	
	Bruksareal (NS 3940)	m ²	m ²	m ²
	Bebyggt areal (brutto grunnflate)	m ²	28 m ²	m ²
	Beregnet grad av utnyttning som følge av tiltaket			
4. Avstand	Minste avstand fra det planlagte bygg til:	Nabogrense GREUSEMUR	Vegmidte	Annen bygning
	Er ansv. søker kjent med om det går høyspent kraftlinje/kabel i, over eller i nærheten av tomte?	<input checked="" type="checkbox"/> Ja <input type="checkbox"/> Nei		
	Er ansv. søker kjent med om det går priv./off. vann- og avløpsledning i eller i nærheten av tomte?	<input checked="" type="checkbox"/> Ja <input type="checkbox"/> Nei		
	Dersom det går slike ledninger i, over eller i nærheten av tomte, er tiltaket det her søkes om avklart med berørt(e) myndighet(er)/rettighetshaver(e)?	<input checked="" type="checkbox"/> Ja <input type="checkbox"/> Nei		

Grunnforhold, rasfare og miljøforhold

Foreligger det tilstrekkelig sikkerhet mot fare eller vesentlig ulempe som følge av:

5. Grunnforh. pbl § 68	<input checked="" type="checkbox"/> Ja <input checked="" type="checkbox"/> Nei	Dersom nei, beskriv kompensierende tiltak i vedlegg.	Vedlegg nr.
6. Rasfare mv.	<input checked="" type="checkbox"/> Ja <input checked="" type="checkbox"/> Nei	Dersom nei, beskriv kompensierende tiltak i vedlegg.	Vedlegg nr.
7. Miljøforh. pbl § 68	<input checked="" type="checkbox"/> Ja <input checked="" type="checkbox"/> Nei	Dersom nei, beskriv kompensierende tiltak i vedlegg.	Vedlegg nr.

Tilknytning til offentlig veg og ledningsnett

8. Atkomst Vegloven pbl §§ 66, 67	Tomta har atkomst til følgende veg som er opparbeidet og åpen for alminnelig ferdsel:			Gir tiltaket endrede avkjøringsforhold?	
	<input type="checkbox"/> Riksveg/tylkesveg	Er vegsjefens avkjøringsstillatelse gitt?	<input type="checkbox"/> Ja <input type="checkbox"/> Nei		<input type="checkbox"/> Ja <input type="checkbox"/> Nei
	<input type="checkbox"/> Kommunal veg	Er kommunens avkjøringsstillatelse gitt?	<input type="checkbox"/> Ja <input type="checkbox"/> Nei		<input type="checkbox"/> Ja <input type="checkbox"/> Nei
	<input type="checkbox"/> Privat veg	Er vegrett sikret ved tinglyst erklæring?	<input type="checkbox"/> Ja <input type="checkbox"/> Nei		
9. Vannforsyning pbl §§ 65, 67	Tilknytting	Foreligger rettighet for tilføring av vann over annens grunn ved tinglyst erklæring?		<input type="checkbox"/> Ja <input type="checkbox"/> Nei	
	<input type="checkbox"/> - offentlig vannverk <input type="checkbox"/> - privat vannverk	Beskriv			
	<input type="checkbox"/> - annen privat vannforsyning, innlagt vann <input type="checkbox"/> - annen privat vannforsyning, ikke innlagt vann				
10. Avløp pbl §§ 66, 67	<input type="checkbox"/> Offentlig avløpsanlegg <input type="checkbox"/> Privat avløpsanlegg	Skal det installeres vannklosett?	<input type="checkbox"/> Ja <input type="checkbox"/> Nei		
		Foreligger utslippstillatelse?	<input type="checkbox"/> Ja <input type="checkbox"/> Nei		
	Foreligger rettighet om avløpsanlegg over annens grunn ved tinglyst erklæring?			<input type="checkbox"/> Ja <input type="checkbox"/> Nei	

Arkitektonisk utforming/situasjonsplan

11. Utforming/tilpasning SAK § 21	Foreligger det kommunale retningslinjer for estetikk?	<input type="checkbox"/> Ja <input type="checkbox"/> Nei	Beskriv
	Dersom ja, er disse retningslinjene ivaretatt?	<input type="checkbox"/> Ja <input type="checkbox"/> Nei	
12. Situasjonsplan	Tiltakets tilpasning til omgivelsene skal vises på perspektivtegninger, plan, snitt, fasade og evt. fotomontasje.		Vedlegg nr.
	Tiltaket er vist på situasjonsplan med målsatt inntegning av beliggenhet i plan og høyde og evt. i forhold til eksisterende bebyggelse, eiendomsgrenser og vegger.		Vedlegg nr.

Tiltakshaver/melder er innforstått med at han/hun er ansvarlig for at tiltaket gjennomføres i samsvar med bestemmelser i plan- og bygningsloven og SAK §§ 3, 20.
Under angis hvordan tiltaket oppfyller Teknisk forskrift (TEK), jf. SAK § 21 nr. 2. Omfanget av opplysninger her bør avklares i forhåndskonferansen med kommunen.

Sikkerhet ved brann jf. TEK § 7-2		Evt. vedlegg nr.
Plassering og bæreevne jf. TEK § 7-3		Evt. vedlegg nr.
Sikkerhet i bruk jf. TEK § 7-4		Evt. vedlegg nr.
Energiforbruk jf. TEK § 8-2		Evt. vedlegg nr.
Innemiljø jf. TEK § 8-3		Evt. vedlegg nr.
Lydforhold og vibrasjoner jf. TEK § 8-4		Evt. vedlegg nr.
Ytre miljø jf. TEK § 8-5		Evt. vedlegg nr.
Drift, vedlikehold og renhold jf. TEK § 8-6		Evt. vedlegg nr.
Installasjoner jf. TEK kap. IX		Evt. vedlegg nr.
Brukbarhet jf. TEK kap. X		Evt. vedlegg nr.

Arbeidstilsynet

(fylles ut ved søknad om Arbeidstilsynets samtykke)

Antall kvinner

Antall menn

Uttalelse fra Arbeidsmiljøutvalg/verneombud

<input type="checkbox"/> Uttalelse fra AMU (jf. AML § 24 c og d)	Vedlegg nr.
<input type="checkbox"/> Uttalelse fra verneombud (jf. AML § 26)	Vedlegg nr.
<input type="checkbox"/> Ingen merknader til planene	
Underskrift fra ansattes representant	Sted, dato Navn Underskrift

Arbeidsmiljøfaktorer

Arbeidsmiljøfaktorer som er vurdert (iht. best.nr. 324, § 1 pkt. 2 og 3)		Vedlegg nr.
<p>Søkeren skal redegjøre for hvilke arbeidsmiljøfaktorer som er vurdert i samband med planen, hvilke undersøkelser som er ivare tatt og hvilke løsninger som er planlagt for å redusere eller fjerne arbeidsmiljøproblemene.</p> <p>Nedenfor finnes en oppstilling over hvilke arbeidsmiljøfaktorer som legges til grunn for vurderingen av arbeidsmiljøet. Er arbeidsmiljøfaktorene vist/dokumentert i vedlegget nevnt over, settes det et kryss i kolonnen til venstre. Framgår arbeidsmiljøfaktorene av andre vedlegg, skrives vedleggsnummeret i kolonnen til høyre.</p>		
		Dokumentert/vist i vedlegg om arb.miljøfaktorer
		Annet vedlegg (sett inn vedleggsnr.)
1. Arbeidstokalenens utforming (romfunksjoner, arbeidssteder, produksjonslinjer, transportveier, maskinplassering mv.)	AML §§ 8.1 a, h, i, k, 8.2, 9, 13 Forsk. best.nr. 221, 529	
Yrkeshemmede (tilrettelagt og tilgjengelighet for yrkeshemmede/bevegelseshemmede)	AML § 13	
2. Lysforhold (dagslys, utsyn, allmennbelysning, punktbelysning mv.)	AML § 8.1 b Forsk. best.nr. 529, mv.	
3. Ulike former for stråling (skadelig stråling, f.eks. radioaktiv, røntgen)	AML § 8.1 d Forsk. best.nr. 187, 529, § 8	
4. Klima/luftkvalitet (kravspesifikasjoner for klima og luftkvalitet, helsefarlige eller sjenerende forurensninger, arbeidsplassvurderinger, forurensende prosesser, røyking mv.)	AML § 8.1 c, d Forsk. best.nr. 529, 361 Veiledning best.nr. 444 mv.	
5. Kjemiske/biologiske faktorer (framstilling/bruk av kjemikalier, vurdering av helseskadelige egenskaper og forurensninger på arbeidsplasser, bruksområde, håndtering, produksjons- og lagringssted mv.)	AML §§ 8.1 d og 11 Forsk. om helsefaremerking Adm. norm best.nr. 361 Forsk. best.nr. 445 Veiledning best.nr. 390	
6. Støy/lydforhold og vibrasjoner (Grenser for støy overholdes, støykilder som krever spesielle tiltak mv.)	AML § 8.1 e Forsk. best.nr. 398 a	
7. Ergonomi og tilrettelegging av arbeid	AML §§ 8.1 k, 9.1, 12 Forsk. best.nr. 221, 531 Veiledning best.nr. 327 mv.	
8. Ulykkesvern (ulykkesrisiko) (tiltak mot ulykker generelt, under arbeid, ved vedlikehold og ettersyn mv.)	AML § 8.1, 9.1 Forsk. best.nr. 221, 529, 500 mv.	

Underskrift fra arbeidsgiver/daglig leder

Virksomhetens navn	Organisasjonsnr.
Adresse	Telefon
Sted, dato	Navn (arbeidsgiver/daglig leder) Underskrift

Statistikk

Arbeidets art	<input type="checkbox"/> Nybygg	<input type="checkbox"/> Endring	<input type="checkbox"/> Annet, beskriv
	<input checked="" type="checkbox"/> Påbygg/tilbygg	<input type="checkbox"/> Riving	Sommer stue / Grunnmur.
Fundamentering	<input checked="" type="checkbox"/> Grunnmur	<input type="checkbox"/> Peler	<input type="checkbox"/> Annet, beskriv
	<input type="checkbox"/> Bankett/såle		Grense mur / sommer stue
Materialer i bærekonstr. (utgjør minst 25 % av konstruksj.)		Materialer i yttervegg (min. 25 % av konstruksj.)	Oppvarming (maks. 1 kryss)
- vertikale konstruksjoner (maks. 3 kryss)		- horisontale konstruksjoner (maks. 3 kryss)	0 Ved
<input checked="" type="checkbox"/> Tre	<input type="checkbox"/> 2 Lettbetong	<input checked="" type="checkbox"/> Tre	<input type="checkbox"/> 2 Lettbetong
<input checked="" type="checkbox"/> Betong	<input type="checkbox"/> 4 Metall	<input type="checkbox"/> 3 Betong	<input type="checkbox"/> 4 Metall
<input type="checkbox"/> 5 Tegl	<input type="checkbox"/> 9 Annet	<input type="checkbox"/> 5 Tegl	<input type="checkbox"/> 9 Annet
			1 Oljefyrant.
			2 Oljefyrtildsted
			3 EI.
			4 Oljefyrant./el.
			5 Oljefyrant./ved
			6 Oljefyrtildsted/el.
			7 Oljefyrtildsted/ved
			8 EI./ved
			9 Annet

Vedlegg (sett inn vedlegg nr.)		til melding	til søknad om Arbeidstilsynets samtykke
pbl § 94 SAK § 21	Gjenpart av nabovarsel	ja	
	Grunnforhold/rasfare/miljøforhold, jf. pkt. 5-7	(evt.)	
	Uttalelse/samtykke fra Arbeidstilsynet	(evt.)	
	Oppgave over prosjekteringsansvar		
	Oppgave over samordning og utførelse		
	Oppgave over ansvarlig utførendes representant		
	Kontrollplan for prosjekteringen		
	Kontrollplan for utførelsen		
	Situasjonsplan		
	Elasjeplan(er) med romfunksjon og evt. brannseksjonering		
	Fasadetegninger	ja	
	Snitt		
	Perspektivtegninger, fotomontasje el.		
	Uttalelse/samtykke fra annen off. myndighet	(evt.)	
	Arbeidsmiljøfaktorer som er vurdert iht. AML § 19		
Uttalelser fra Arbeidsmiljøutvalg og verneombud			
Andre vedlegg, nr.		Antall vedlegg	

Underskrift

Tiltakshaver/melder

Navn	Martin og Lilian Dybbekke
Adresse	Kalvøder hagen 3
Postnr.	4250
Poststed	Kopervik
Telefon	52 85 30 75
Dato	5/2
Underskrift	Lilian Dybbekke Martin Dybbekke

MÅLESTOKK (cm = 50cm)



KARMØY KOMMUNE
TEK
Saks nr:
23 FEB. 1998
Jnr:
Saksbeh:
Arkivnr:
Kopi til:

TOTAL BRUTTO: $8,75m \times 3,25m \approx 28m^2$
NETTO INNVENDIG: $8,55 \times 2,85m \approx 24,4m^2$



FASADE NORD

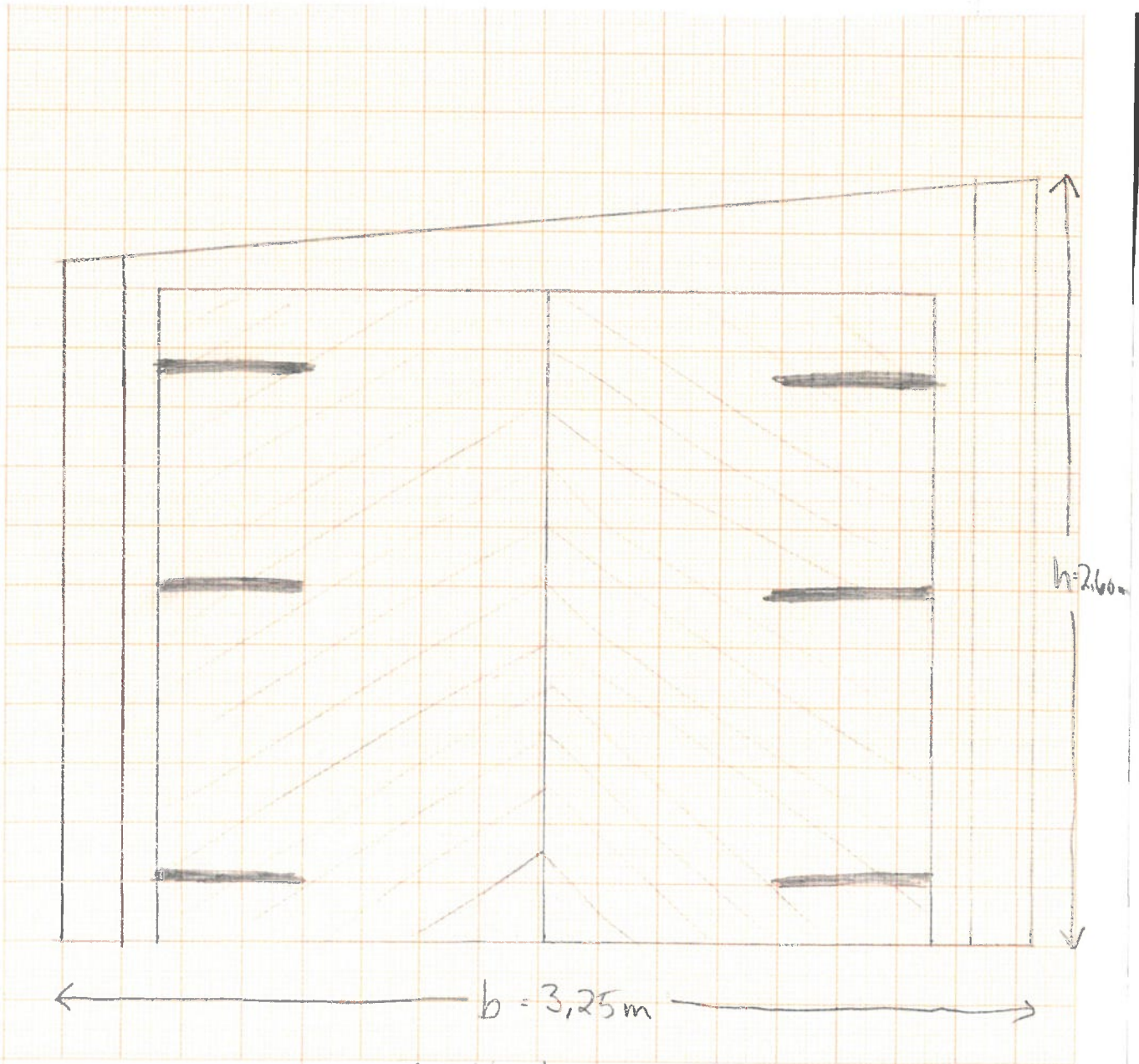

Målestokk 1 cm = 20 cm

Kommune KARMØY
KARMØY KOMMUNE TEK

Søknad om ansvarsrettfor arbeid etter § 93, jf. § 96,
plan- og bygningsloven av 14 juni 1985

Byggningsmyndighet	Saks id: 2 3 FEB. 1998
	Jnr: Saksbeh: Arkivnr: Kopi nr:

Ansvarshavende (navn, adresse) Martin /William Dybdahl Kalvatrehagen 3 4250 Koperuk
--

Søknaden gjelder					
Elendom/ byggested	Adresse	Gnr.	Bnr.	Festenr.	Seksjonsnr.
	Kalvatrehagen 3	64	1356		
Byggherre	Navn	Adresse		Tlf.	
	Martin Dybdahl	Kalvatrehagen 3		52853075	
Arbeidets art	Grensemur m/ tak (sommerstue)				
Byggets art	Sommer stue				
Dato for byggesøknad	Dato for vedtak	Saksnr.			
5/2-98					

Fylles ut av ansvarshavende	
Søknaden gjelder	- spesifiser
<input checked="" type="checkbox"/> hele arbeidet	<input type="checkbox"/> del av arbeidet
Søkerens kvalifikasjoner	
<input checked="" type="checkbox"/> vedl. bilag Innsendt tidl.	
Jeg påtar meg å forestå ovennevnte byggearbeid. Arbeidet blir utført fagmessig i samsvar med bestemmelser i plan- og bygningsloven, bygningsvedtekter, byggeforskrift og gjeldende plan, eventuelt med de lempninger som måtte følge av gitt dispensasjon. Jeg forplikter meg til å følge de til enhver tid gjeldende retningslinjer for ansvarshavende	Jeg er å trafte på tlf. nr.: Privat: 52853075 Arb.: 52854447
Sted: Koperuk	Dato: 5/2-98 Underskrift: Martin Dybdahl

Fylles ut av byggherren	
Jeg forplikter meg som byggherre for nevnte arbeid til å rette meg etter alle krav som ansvarshavende og bygningsmyndighetene stiller i samsvar med bygningsloven og gjeldende forskrifter og vedtekter. Kontraktforholdet mellom meg og ansvarshavende er bygningsmyndighetens uvedkommende. Hvis ansvarshavende slutter før arbeidet er ferdig, plikter jeg å sørge for å få en ny ansvarshavende godkjent før arbeidet fortsetter.	
Sted: Koperuk	Dato: 5/2-98 Underskrift: Martin Dybdahl

Fylles ut av bygningsmyndigheten	
<input type="checkbox"/>	Søknaden er godkjent (vedlagt følger retningslinjer for ansvarshavende). Ansvarshavende skal gjøre seg kjent med sakens dokumenter. Ansvarshavende må gi melding til byggesaksjefen om eventuell stedfortreder på byggeplassen.
<input type="checkbox"/>	Søknaden er avslått av følgende grunn (klageadgang, se baksiden):
<input type="checkbox"/>	Søknaden er ikke behandlet da byggesøknaden er avslått/bortfalt.
Sted	Dato Underskrift
Vedlegg	<input type="checkbox"/> Byggetillatelse <input type="checkbox"/> Instruks for ansvarshavende <input type="checkbox"/>
Kopi sendes til	<input type="checkbox"/> Byggherren <input type="checkbox"/>

Gjenpart av nabovarsel

(vedlegg til soknad/melding)

Vedrørende eiendommen

Gnr

64

Bnr

1356

Festetid

Skriveårene

Eiendommens adresse

KALVATKENAGEN 3, 4250 KOP

Eventuelt

MARTIN DYBBÅHL

KARMOY KOMMUNE

TEK

Tilbygningens vedtatte navn

Karmøy

Saks id:

23 FEB. 1998

Jor:

Saksbeh:

Arkivnr:

Kopi til:

For ovennevnte eiendom er det i henhold til bestemmelsene i § 94 nr. 3 i plan- og bygningsloven av 14. juni 1985 nr. 77, sendt følgende nabovarsel:

Tiltak som krever soknad og tillatelse etter plan- og bygningsloven, jf. pbl § 93.

Melding om tiltak etter plan- og bygningsloven – driftsbygning i landbruket, jf. pbl § 81

Melding om tiltak etter plan- og bygningsloven – mindre byggearbeid på boligeiendom, jf. pbl § 86a.

Nabo eller gjenboer som har innvendinger mot tiltaket, kan kreve at meldingen blir behandlet som soknad. Slikt krav må være kommet fram til bygningsmyndigheten i kommunen innen to uker etter at dette varsel er sendt.

Tiltakets art

jf. pbl § 93

1. ledd og § 84

Nybygg/Tilbygg/Påbygg

Plassering av midlertidig transportabel bygning/anlegg

Fasadendring/vesentlig endring

Riving

Oppføring/endring av bygningstekniske installasjoner

Oppdeling/sammenføring av bruksenheter, bolig mv

Skilt/reklameinnretninger/innhegning mot veg

Vesentlig terrenginngrep

Anlegg av vei/plass

Andre varige konstruksjoner/anlegg

Planlagt bruk/formål

Beskriv

OPPFØRING AV GRENSEMUR MOT TO NABOER.
I DENNE FORBINDELSE ØNSKES BYGD SOMMERSTUE
PÅ BRUTTOAREAL CA 28 m²

Størrelse

Monetcyde

2,60 m

Brutto g. flate

28 m²

Soknad om bruksendring - jf. pbl § 93, 1. ledd c)

Fra

Til

Soknad om dispensasjon - jf. pbl § 7 og/eller § 88

Angi nærmere hvilken regel plan del søkes dispensasjon fra

Soknad om delingstillatelse - jf. pbl § 93, 1. ledd h)

Soknad om tillatelse til å feste bort del av eiendommen (mer enn 10 år) - jf. pbl § 93, 1. ledd h)

Eiendommen skal benyttes til:

bolighus

fritidshus

industri/bergverk

varehandel/bank/hotell

offentlig virks

landbruk/fiske

naturvern

offentlig tiluftsomr

off. veg

annet kommunikasjonsareal/teknisk anlegg

Soknaden/meldingen kan sees på bygningsmyndighetens kontor.

Adresse

Eventuelle merknader må være kommet til bygningsmyndigheten innen 2 uker etter at dette varsel er sendt

Sted

Dato

Underskrift (utaktsnavn) ansvarelig søker

Kopervik

5/2-98

Martin Dybbåhl

KARMOY KOMMUNE
TEK

Saks id:

23 FEB. 1998

Jnr:

Saksbeh:

Arkivnr:

Kopi til:

ERKLÆRING.

Undertegnede eier av gnr. 64 bar. 347 samtykker i at
eier av gnr. 64 bar. 1356 får tillatelse til å plassere
bebyggelse 0 meter fra grensen til min eiendom.

Søker må selv påta seg evt. brannsikring i samsvar med byggeforskriftenes
kapittel 30:3, jfr. 70.2 i plan- og bygningsloven.

Kopvik
.....
stéd

21/2-98
.....
dato

[Signature]
.....
underskrift



64/347 - Karmøy

Dato: 17.04.2023

Målestokk: 1:500

Koordinatsystem: UTM 32N

