

1. Etasje
BRA
73.1 m²

(BYA inkl. åpent overbygd areal)
BYA
131.3 m²
BTA
118.4 m²

Garasje
32.8 m²

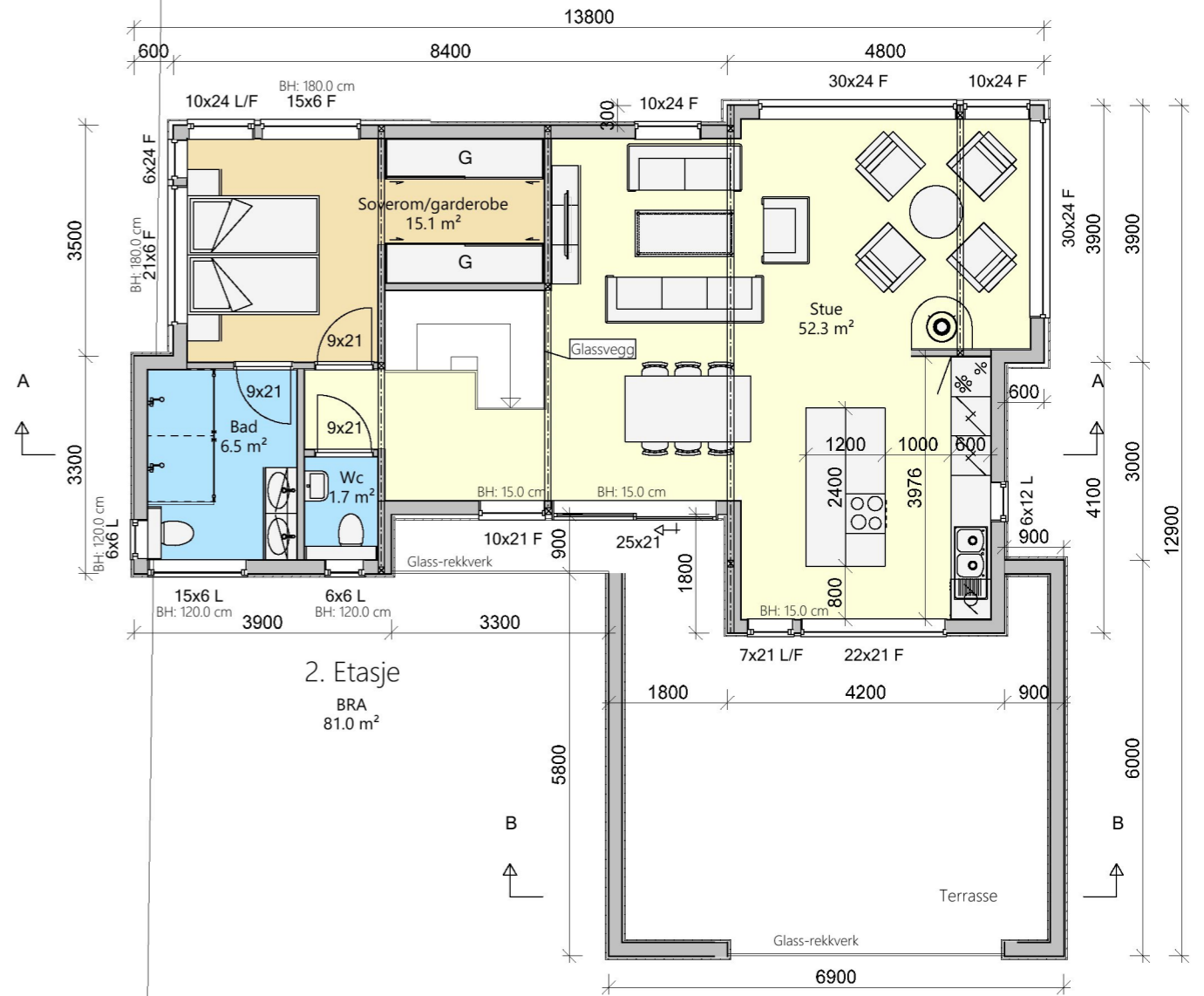
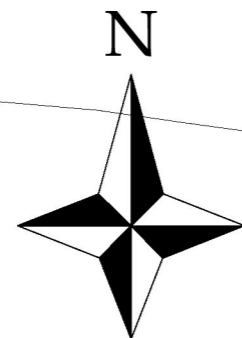

2. Etasje
BRA
81.0 m²

Arealberegninger i hht. NS 3940	Bruksareal BRA kvm		
	Pr etasje	Utvendig bod/garasje	Sum BRA
1. etasje	73.1	32.8	105.9
2. etasje	81.0	0.0	81.0
SUM :	154.1	32.8	186.9
BYA :	131.3	0.0	131.3
Grunnflate/ fotavtrykk :	118.4		

C 23.11.2023 Inga Rev. i hht. mail 19.11.23
B 03.11.2023 Inga Rev. i hht. mail 01.11.23
A 30.10.2023 Inga Rev. i hht. mail 26.10.23

DATA DESIGN SYSTEM

Kvala Arkitekter

Tiltakshaver: **Silje og Sjur**
Byggeplass: **Stemhaugvegen**
Kommune: **Karmøy**

Gnr: **149** Bnr: **511** Mål: **1 : 100**
Plan 1 og 2

Dato: **20.10.2023**
Tegn: **Inga**
Prosjekt: **2-1121023**
Tegn.nr: **502**

© Tegningen er beskyttet i.h.t. lov om opphavsrett.