

BYGNINGSDEL	BYA EKSIST	BYA NYTT	BRA EKIST	BRA NYTT
1.et	194,4	16,0	124,0	12,8+7,7
2.et			147,0	
garasje og bod	60,3		40,8	
overbygget areal			44,0	-9,0
tomteareal 780 m2		utnyttelse 30,2 % (regpl max 25 % garasje på 35 m2 ikke medreknet)		
BYA TOTALT 270,7 m2		BRA TOTALT 367,3 m2		

Prosjekt: Eidetoppen 40 - tilbygg	Kontroll prosjekt: Sign.: Kontroll:
Tiltakshaver: Maria Worre og Andre Haugen Eidetoppen 40 4250 Kopervik	Gnr./Bnr./Festenr.: 68/366
Prosjekterende: Ing Geir Tveit Liarfjell 61 4250 Kopervik	
© Alle rettigheter tilhører utførende for prosjektering, kopiering eller bruk av disse tegningene er forbudt uten skriftlig samtykke	Dato: Dato oppr.
Tegning: Plan 1. etasje X	Målestokk: 1:100
	Tegningsnr.: A20-1
	Rev.:

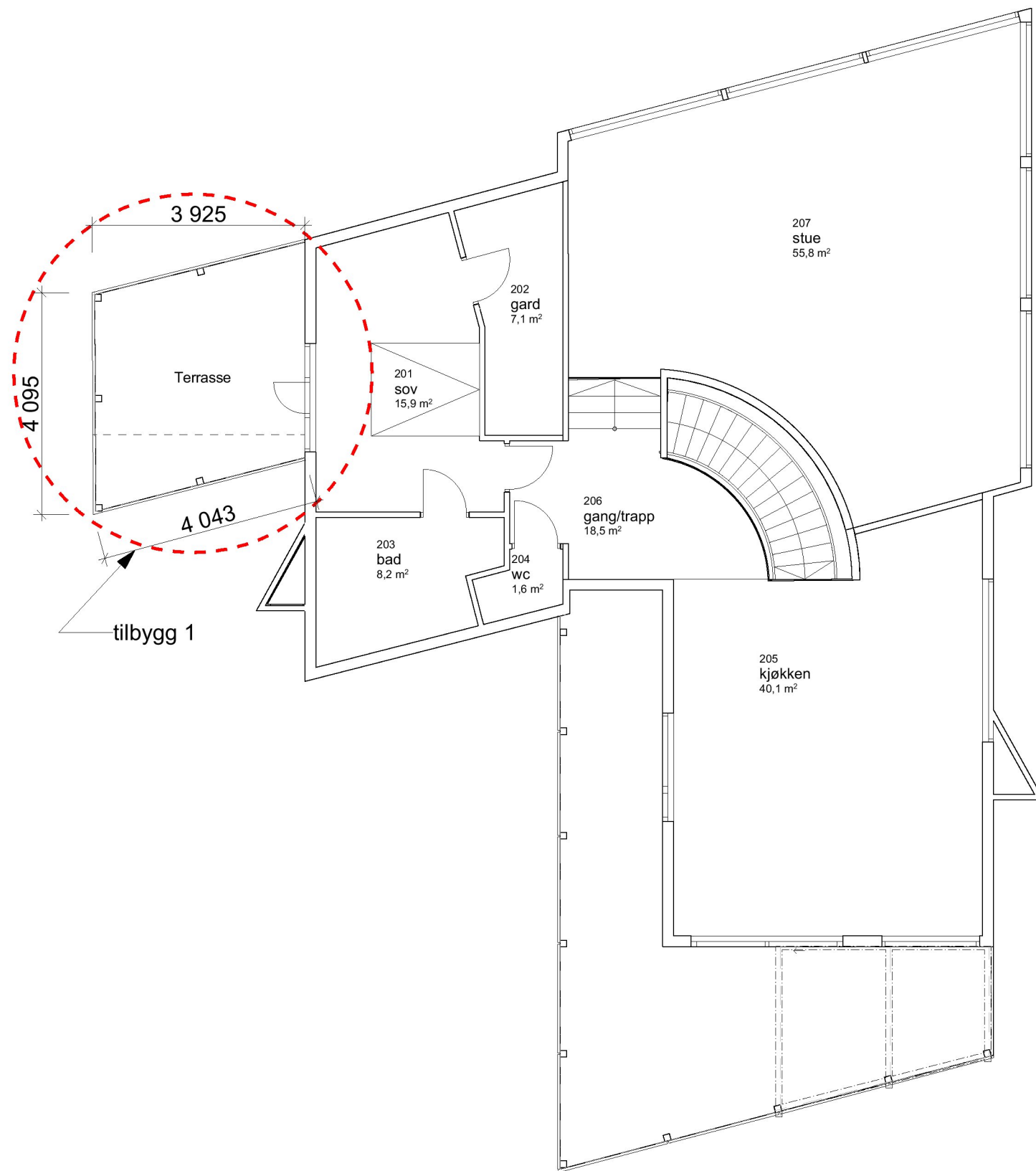

BYGNINGSDEL	BYA EKSIST	BYA NYTT	BRA EKIST	BRA NYTT
1.et	194,4	16,0	124,0	12,8+7,7
2.et			147,0	
garasje og bod	60,3		40,8	
overbygget areal			44,0	-9,0

tomteareal 780 m2 **utnyttelse 30,2 %** (regpl max 25 %
garasje på 35 m2 ikke medreknet)

BYA TOTALT 270,7 m2 BRA TOTALT 367,3 m2

Prosjekt: Eidetoppen 40 - tilbygg	Kontroll prosjekt: Sign.: Kontroll:
Tiltakshaver: Maria Worre og Andre Haugen Eidetoppen 40 4250 Kopervik	Gnr./Bnr./Festenr.: 68/366
Prosjekterende: Ing Geir Tveit Liarfjell 61 4250 Kopervik	
© Alle rettigheter tilhører utførende for prosjektering, kopiering eller bruk av disse tegningene er forbudt uten skriftlig samtykke	Dato: Dato oppr.
Tegning: Plan 2. etasje X	Målestokk: 1:100
	Tegningsnr.: A20-2
	Rev.: