

**TILSYN MED AVLØPSANLEGG KAPITTEL 13. PUMPESTASJONER OG
OVERLØP****REGISTRERING / FØRSTE GANGS TILSYN**Kontr. dato: 20/10/23John Ivar Solvig og Kevin Kvilhaug
.....
Underskrift**1.0 FORMELLE FORHOLD**

Anleggseier: Karmøy Kommune..... Rensedistrikt: Sævikevik.....
Adresse: Bleikmyrvegen 2b..... Byggeår: 1985.....
Stasjonsnr./-namn: PA258..... Koord.: 6576982,62 / 286006,47.....
Nødoverløp blir ledet til: Nødoverløp i pumpestasjon.....

2.0 KARTSKISSE/SITUASJONSPLAN

**TILSYN MED AVLØPSANLEGG KAPITTEL 13. PUMPESTASJONER OG
OVERLØP
REGISTRERING / FØRSTE GANGS TILSYN**

3.0 DELTAKERE

John Ivar Solvig og Kevin Kvilhaug

.....

.....

.....

4.0 ANLEGGSDATA

Dykket pumper

Tørroppstilte pumper

- Kapasitet m³/time
- Hvor mange pumper? 2
- Kapasitetpumpe 1 m³/time
- Kapasitetpumpe 2 m³/time
- Kapasitetpumpe 3 m³/time
- Tilrenning ved selvføll Ja
- Tilførsel via pumpeledning Nei

5.0 DOKUMENTASJON

- Dato for siste oppdatering av IK-system med driftsinstruks 18.02.22
- Blir H₂S-konsentrasjonar registrerte? Nei
- Registrering av pumpetider Leses av på display på stasjonen
- Registrering av overløp Blir loggført stopp, men usikkert om mengde blir registrert.
- Har stasjonen merknader i ROS-analysen til avløpsanlegget?
- Det jobbes med å få denne på plass.
- Stasjonen blir besøkt Hver 2. mnd

**TILSYN MED AVLØPSANLEGG KAPITTEL 13. PUMPESTASJONER OG
OVERLØP**

REGISTRERING / FØRSTE GANGS TILSYN

6.0 GENERELLE REFLEKSJONER

Rent og ryddig på stasjonen

Endel våtservietter/ filler/ papir i sump

Mangler tilbakeslagsventil kat. 5

.....

Tilsynet er gjennomført av John I. Solvig og Kevin Kvilhaug Dato 20/10/23

Vedlegg 1

2

3

Overblikk av stasjonen. Rent og ryddig

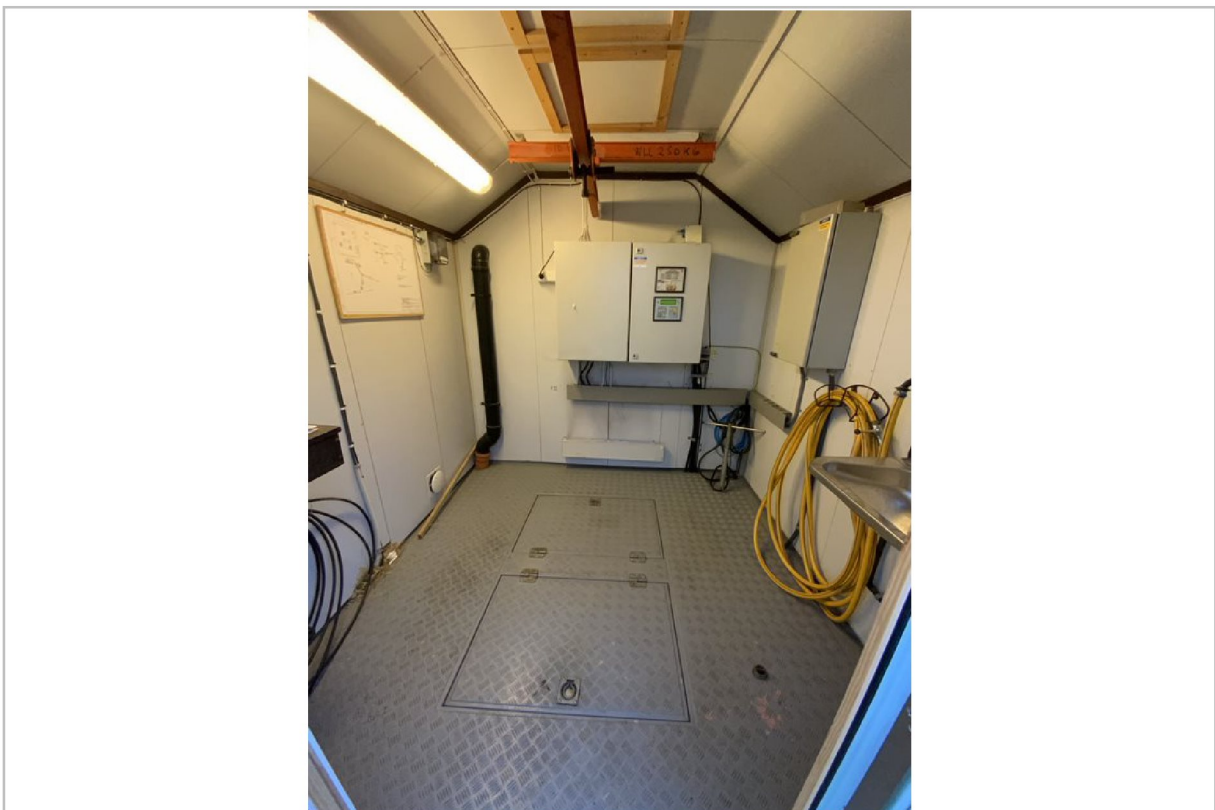

Mangler kat. 5 tilbakeslagsventil

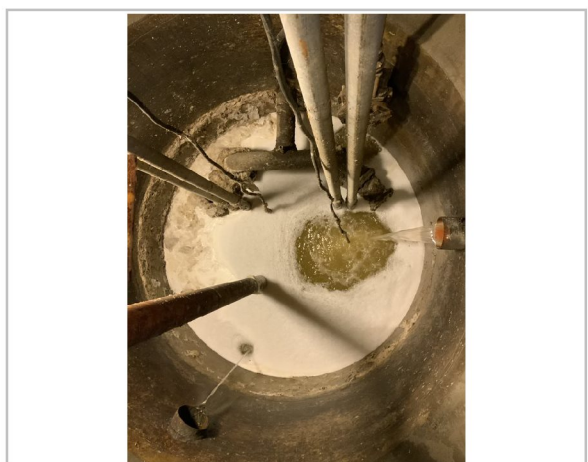
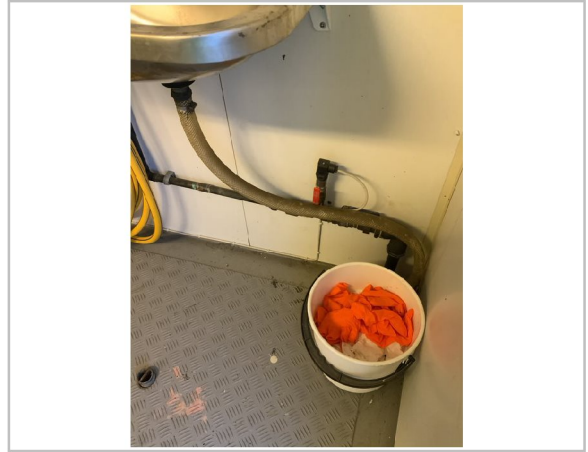

Filler/våtservietter/ papir i sump

