

**TILSYN MED AVLØPSANLEGG KAPITTEL 13. PUMPESTASJONER OG
OVERLØP****REGISTRERING / FØRSTE GANGS TILSYN**Kontr. dato: 20/9/23John Ivar Solvig og Kevin Kvilhaug
Underskrift**1.0 FORMELLE FORHOLD**

Anleggseier: Karmøy Kommune Rensedistrikt: Sævikevik
Adresse: Sundvegen 382b Byggeår: _____
Stasjonsnr./-namn: PA 373 Koord.: 6578751,71 / 286097,00
Nødoverløp blir ledet til: Sjø fra kumme utforbi pumpehus (fant ikke kummen)

2.0 KARTSKISSE/SITUASJONSPLAN

**TILSYN MED AVLØPSANLEGG KAPITTEL 13. PUMPESTASJONER OG
OVERLØP
REGISTRERING / FØRSTE GANGS TILSYN**

3.0 DELTAKERE

John Ivar Solvig og Kevin Kvilhaug

.....

.....

4.0 ANLEGGSDATA

Dykket pumper

Tørroppstilte pumper

- Kapasitet Eldre pumpe. Vanskelig å måle kap. m³/time
- Hvor mange pumper? 2
- Kapasitet pumpe 1 m³/time
- Kapasitet pumpe 2 m³/time
- Kapasitet pumpe 3 m³/time
- Tilrenning ved selvføll Ja
- Tilførsel via pumpeledning Nei

5.0 DOKUMENTASJON

- Dato for siste oppdatering av IK-system med driftsinstruks 18.02.22
- Blir H₂S-konsentrasjonar registrerte? Nei
- Registrering av pumpetider Leses av på display på stasjonen
- Registrering av overløp Mengde blir ikke registrert, varsles med alarm
- Har stasjonen merknader i ROS-analysen til avløpsanlegget?
- Det jobbes med å få denne på plass.
- Stasjonen blir besøkt ca hver 2. måned

**TILSYN MED AVLØPSANLEGG KAPITTEL 13. PUMPESTASJONER OG
OVERLØP**

REGISTRERING / FØRSTE GANGS TILSYN

6.0 GENERELLE REFLEKSJONER

Mangler kat. 5 tilbakeslagsventil

Pumpes videre til kum 4225 og selvfall videre til PA370

.....
.....

Tilsynet er gjennomført av John I. Solvig og Kevin Kvilhaug Dato 20/9/23

- Vedlegg**
- 1
 - 2
 - 3

Overblikk av stasjonen. Rent og ryddig.

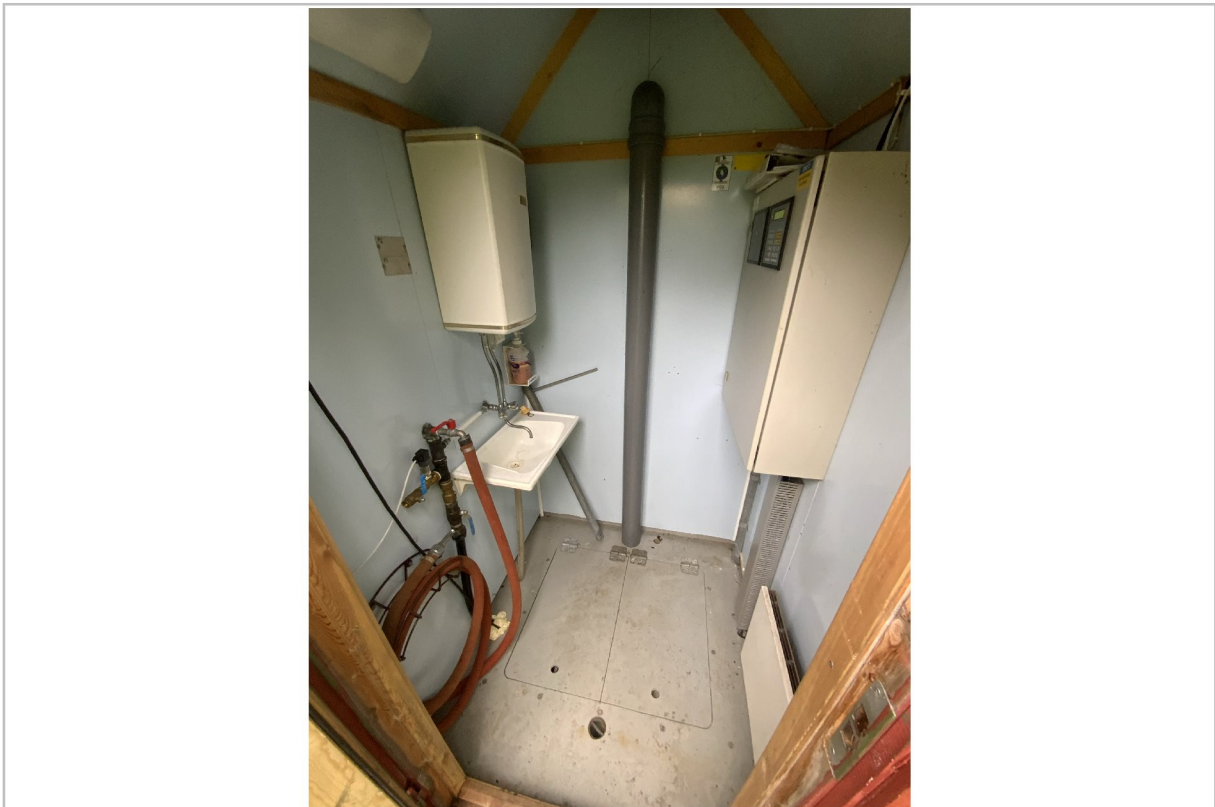

Sikkerhetsrister til sump

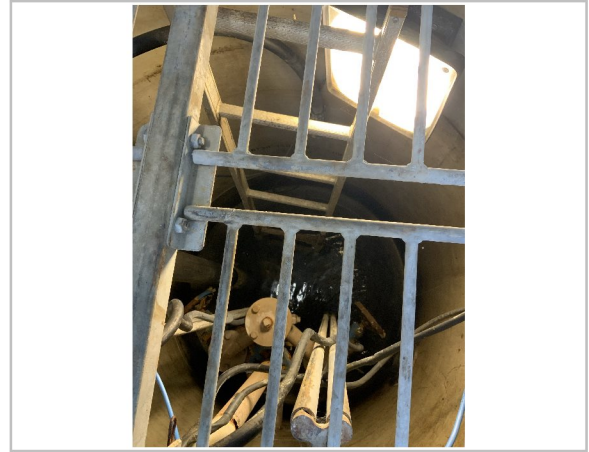

Display for stasjonen



Pumpeinfo



Stige ned i sump

