

**TILSYN MED AVLØPSANLEGG KAPITTEL 13. PUMPESTASJONER OG  
OVERLØP****REGISTRERING / FØRSTE GANGS TILSYN**Kontr. dato: 20/10/23John Ivar Solvig og Kevin Kvilhaug  
.....  
Underskrift**1.0 FORMELLE FORHOLD**

Anleggseier: Karmøy Kommune.....Rensedistrikt: Sævikevik.....  
Adresse: Vea Sjoarveg 59.....Byggeår: 1989  
Stasjonsnr./-namn: PA249..... Koord.: 6578784,23 / 285550,01  
Nødoverløp blir ledet til: Sjø.....

**2.0 KARTSKISSE/SITUASJONSPLAN**

**TILSYN MED AVLØPSANLEGG KAPITTEL 13. PUMPESTASJONER OG  
OVERLØP  
REGISTRERING / FØRSTE GANGS TILSYN**

**3.0 DELTAKERE**

John Ivar Solvig og Kevin Kvilhaug

.....

.....

**4.0 ANLEGGSDATA**

Dykket pumper

Tørroppstilte pumper

- Kapasitet ..... m<sup>3</sup>/time
- Hvor mange pumper? 2 .....
- Kapasitetpumpe 1 ..... m<sup>3</sup>/time
- Kapasitetpumpe 2 ..... m<sup>3</sup>/time
- Kapasitetpumpe 3 ..... m<sup>3</sup>/time
- Tilrenning ved selvføll Ja .....
- Tilførsel via pumpeledning Nei .....

**5.0 DOKUMENTASJON**

- Dato for siste oppdatering av IK-system med driftsinstruks 18.02.22 .....
- Blir H<sub>2</sub>S-konsentrasjonar registrerte? Nei .....
- Registrering av pumpetider Leses av på display på stasjonen .....
- Registrering av overløp Blir ikke registrert .....
- Har stasjonen merknader i ROS-analysen til avløpsanlegget? .....
- Det jobbes med å få denne på plass. .....
- Stasjonen blir besøkt Hver 2. mnd .....

**TILSYN MED AVLØPSANLEGG KAPITTEL 13. PUMPESTASJONER OG  
OVERLØP**

**REGISTRERING / FØRSTE GANGS TILSYN**

**6.0 GENERELLE REFLEKSJONER**

Eldre stasjon. Bærer preg av dette.....

Overløp fra stasjonen til sjø.....

Mangler tilbakeslagsventil kat. 5.....

.....

Tilsynet er gjennomført av John I. Solvig og Kevin Kvilhaug Dato 20/10/23.....

**Vedlegg** 1 .....

2 .....

3 .....

Overblikk av stasjonen. Eldre stasjon. Bærer preg av dette.



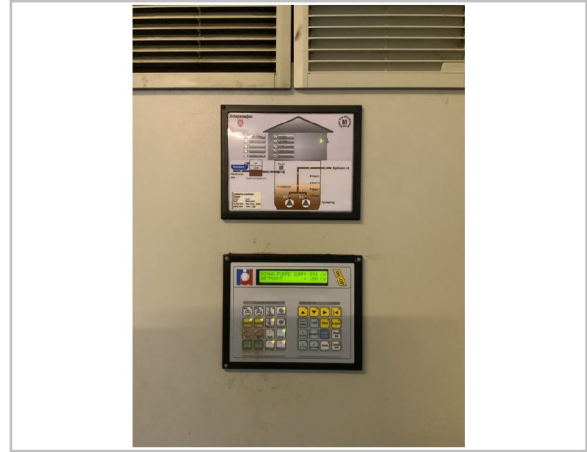
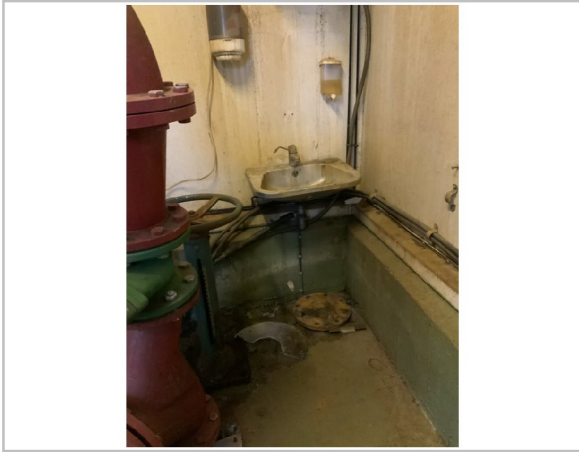

Mangler kat. 5 tilbakeslagsventil

