

Snitt Tilbygg A-A - Hele bygget  
1 : 100

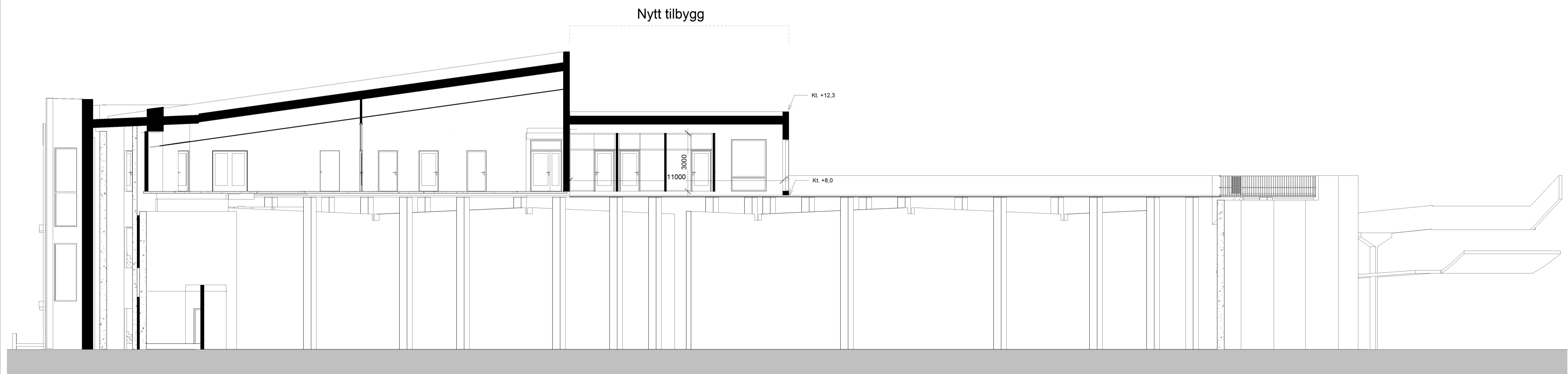

Snitt Tilbygg B-B - Hele bygget  
1 : 100

BioMar Kontortilbygg  
Gnr 86 Bnr 233  
Snitt A-A, B-B - Hele bygget

Dato opprettet: 03.01.2024  
Tegnet av: ML  
Målestokk: 1:100  
Format: A1  
Tegningsnr: 23062-E7-2

- ▷ DOKUMENTASJONSTEGNING
- ▷ ARBEIDSTEGNING
- ▷ ANBUDSTEGNING
- ▷ ANMELDELSESTEGNING
- ▷ FORELØPIG TEGNING

Gnr/Bnr: 86/233  
Tilskriver: BioMar AS

2	03.01.2024	Snitt gjennom hele bygget	ML	JAKR
1	23.10.2023	Lagt til murer i plan, kotehøyder i fasader og snitt, imøbelinger situasjonsplan	ML	JAKR
Rev	Dato	Tekst	Tegn.	Kontr.

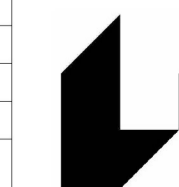

PETTER J. RASMUSSEN AS  
RÅDGIVENDE INGENIØRER  
OG ARKITEKTER

Diktervegen 8, 5538 Haugesund. Tlf 48 311 311, org.nr. NO971 000 724 MVA